

คู่มือการเข้าชม อุทยานหลวงราชพฤกษ์

สถาบันวิจัยและพัฒนาพื้นที่สูง (องค์การมหาชน)



คำนำ

อุทยานหลวงราชพฤกษ์ ภายใต้การกำกับดูแลของสถาบันวิจัยและพัฒนาพื้นที่สูง (องค์การมหาชน) เป็นแหล่งเรียนรู้ด้านพฤกษศาสตร์ การเกษตร และการอนุรักษ์ทรัพยากรธรรมชาติ ที่มุ่งส่งเสริมการเรียนรู้ การท่องเที่ยวเชิงคุณภาพ และการให้บริการแก่ประชาชน นักท่องเที่ยว ตลอดจนหน่วยงานต่าง ๆ ทั้งในประเทศและต่างประเทศ

คู่มือฉบับนี้จัดทำขึ้นเพื่อใช้เป็นแนวทางในการบริหารจัดการและพัฒนาแหล่งเรียนรู้ รวมถึงการให้บริการภายในอุทยานหลวงราชพฤกษ์ ให้เป็นไปอย่างมีมาตรฐาน มีประสิทธิภาพ และสร้างความประทับใจแก่ผู้มาใช้บริการ โดยมีวัตถุประสงค์เพื่อให้ผู้ปฏิบัติงานมีความรู้ ความเข้าใจในหลักการจัดการและพัฒนาแหล่งเรียนรู้ ตลอดจนแนวทางการให้บริการของอุทยานหลวงราชพฤกษ์อย่างถูกต้องและเหมาะสม

นอกจากนี้ คู่มือฉบับนี้ยังมุ่งสนับสนุนให้การปฏิบัติงานด้านการพัฒนาแหล่งเรียนรู้และการให้บริการของอุทยานหลวงราชพฤกษ์เป็นไปอย่างมีประสิทธิภาพ สอดคล้องกับนโยบาย วัตถุประสงค์ ภารกิจ และวัตถุประสงค์ของ สถาบันวิจัยและพัฒนาพื้นที่สูง (องค์การมหาชน) เพื่อยกระดับคุณภาพการให้บริการและสร้างประสบการณ์ที่ดีแก่ผู้เข้าชมอย่างยั่งยืน

คณะผู้จัดทำหวังเป็นอย่างยิ่งว่าคู่มือฉบับนี้จะเป็นประโยชน์ต่อผู้ปฏิบัติงาน และผู้เกี่ยวข้องทุกฝ่าย สามารถนำไปประยุกต์ใช้ในการปฏิบัติงานได้อย่างมีประสิทธิภาพและเกิดประโยชน์สูงสุดต่อองค์กร และผู้รับบริการต่อไป

อุทยานหลวงราชพฤกษ์
สถาบันวิจัยและพัฒนาพื้นที่สูง (องค์การมหาชน)

สารบัญ

	หน้า
ข้อมูลทั่วไป	1
คู่มือการเข้าชมอุทยานหลวงราชพฤกษ์	
• วัตถุประสงค์และระเบียบการเข้าชม	2
อัตราค่าเข้าชมและขั้นตอนการให้บริการ	
• เวลาการให้บริการ	3
• อัตราค่าบริการเข้าชม	3
• ช่องทางการซื้อบัตรเข้าชม	3
• ขั้นตอนการให้บริการการจำหน่ายบัตรเข้าชม	4
การเดินทางมายังอุทยานหลวงราชพฤกษ์	6
แผนที่ภายในอุทยานหลวงราชพฤกษ์	8
ช่องทางติดต่อและช่องทางติดตามผ่านสื่อออนไลน์	9
คู่มือการใช้บริการผ่านช่องทาง LINE Official Account	10
บริการเช่ารถภายในอุทยานหลวงราชพฤกษ์	15
พื้นที่ให้บริการและร้านอาหาร	
• ลานจอดรถ	16
• ห้องน้ำ	16
• อาคารบริการข้อมูลและอำนวยความสะดวก	17
• ร้านครัวโครงการหลวง	18
• ร้านกาแฟ KOONIE CAFÉ BY HRDI 2 สาขา	18
• จุดจำหน่ายอาหาร เครื่องดื่ม และสินค้าที่ระลึก	20
การให้บริการสถานที่จัดงานประชุมสัมมนา งานเลี้ยง และงานกิจกรรม	21
หลักสูตรการอบรมและการทัศนศึกษา	23
การติดต่อขอใช้พื้นที่จากสื่อมวลชน	34
โรงแรมราชพฤกษ์เพลส	36
การสมัครพันธมิตรทางธุรกิจของอุทยานหลวงราชพฤกษ์	37

ข้อมูลทั่วไป

ความเป็นมา

อุทยานหลวงราชพฤกษ์ เดิมเป็นสถานที่จัดงานมหกรรมพืชสวนโลกเฉลิมพระเกียรติฯ ราชพฤกษ์ 2549 ซึ่งจัดขึ้นเพื่อเฉลิมฉลองในโอกาสที่พระบาทสมเด็จพระเจ้าอยู่หัวทรงครองสิริราชสมบัติครบ 60 ปี และทรงเจริญพระชนมายุ 80 พรรษา โดยจัดขึ้น ณ ศูนย์วิจัยเกษตรหลวงเชียงใหม่ จังหวัดเชียงใหม่ ระหว่างวันที่ 1 พฤศจิกายน 2549 ถึง 31 มกราคม 2550 และประสบความสำเร็จอย่างมากทั้งในประเทศและต่างประเทศ

ต่อมาคณะรัฐมนตรีมีมติให้ สถาบันวิจัยและพัฒนาพื้นที่สูง (องค์การมหาชน) เข้ามารับบริหารพื้นที่ เพื่อพัฒนาให้เป็นแหล่งเรียนรู้ด้านพืชสวน แหล่งท่องเที่ยวเชิงเกษตรและวัฒนธรรมของจังหวัดเชียงใหม่และประเทศไทย โดยได้รับพระราชทานชื่อว่า อุทยานหลวงราชพฤกษ์ หรือ “Royal Park Rajapruek” เมื่อปี พ.ศ. 2553

ชื่อ “ราชพฤกษ์” มีความหมายว่า “ต้นไม้ของพระราชินี” ซึ่งสอดคล้องกับต้นราชพฤกษ์หรือต้นคูณ ดอกไม้ประจำชาติไทย และเป็นสัญลักษณ์แห่งความเป็นสิริมงคล จึงถูกนำมาใช้เป็นชื่อของอุทยานหลวงแห่งนี้



คู่มือการเข้าชมอุทยานหลวงราชพฤกษ์ สถาบันวิจัยและพัฒนาพื้นที่สูง (องค์การมหาชน)

1. วัตถุประสงค์

- 1.1 เพื่อให้มีความรู้ความเข้าใจในหลักการจัดการและพัฒนาแหล่งเรียนรู้ รวมถึงแนวทางการให้บริการของอุทยานหลวงราชพฤกษ์
- 1.2 เพื่อให้การปฏิบัติงานด้านการพัฒนาแหล่งเรียนรู้และการให้บริการของอุทยานหลวงราชพฤกษ์มีประสิทธิภาพ สอดคล้องกับนโยบาย วิสัยทัศน์ ภารกิจและวัตถุประสงค์ของสถาบันวิจัยและพัฒนาพื้นที่สูง (องค์การมหาชน)

2. ระเบียบการเข้าชม

- 2.1 แต่งกายสุภาพ สำนวมกิริยามารยาท และห้ามส่งเสียงดังรบกวนผู้อื่น
- 2.2 ไม่อนุญาตให้เด็ดดอกไม้ ต้นไม้ หรือเข้าไปในพื้นที่ที่ไม่ได้จัดเตรียมไว้ เพื่อป้องกันการเกิดอันตราย และห้ามทำลายสิ่งปลูกสร้างภายในอุทยานหลวงราชพฤกษ์
- 2.3 รักษาความสะอาดภายในบริเวณอุทยานหลวงราชพฤกษ์ และทิ้งเศษขยะในภาชนะที่ จัดเตรียมไว้เท่านั้น
- 2.4 กรณีเข้าชมเป็นหมู่คณะหรือสมัครร่วมกิจกรรมภายในแหล่งเรียนรู้ของอุทยานหลวงราชพฤกษ์ ต้องแจ้งเป็นหนังสือหรือตามแบบฟอร์มที่กำหนดล่วงหน้าไม่น้อยกว่า 5 วันทำการ
- 2.5 ห้ามสูบบุหรี่ภายในอุทยานหลวงราชพฤกษ์โดยเด็ดขาด ยกเว้นภายในบริเวณที่จัดเตรียมไว้ให้
- 2.6 ห้ามดื่มเครื่องดื่มที่มีแอลกอฮอล์ในบริเวณอุทยานหลวงราชพฤกษ์โดยเด็ดขาด
- 2.7 ไม่อนุญาตให้นำสัตว์เลี้ยงเข้ามาในบริเวณอุทยานหลวงราชพฤกษ์
- 2.8 การเข้าชมหอคำหลวง กรุณาถอดรองเท้า ณ จุดให้บริการวางรองเท้า ถอดหมวกและแว่นกันแดดก่อนทุกครั้งก่อนเข้าชม ไม่วิ่งเล่นหรือส่งเสียงดัง ไม่จับเสาหรือจิตรกรรมฝาผนัง รวมทั้งไม่บริโภคอาหาร และเครื่องดื่มทุกชนิดภายในหอคำหลวง
- 2.9 ขับขี่จักรยานด้วยความระมัดระวังเสมอ ไม่ขับขี่จักรยานออกนอกเส้นทางปั่นจักรยานที่อุทยานหลวงราชพฤกษ์กำหนดไว้

3. อัตราค่าเข้าชมและขั้นตอนการให้บริการ

3.1 เวลาการให้บริการ

อุทยานหลวงราชพฤกษ์ เปิดให้เข้าชมทุก (วันจันทร์ – วันอาทิตย์) เวลา 08.00 – 18.00 น.

3.2 อัตราค่าบริการเข้าชม

ประเภทผู้เข้าชม	ผู้ใหญ่	เด็ก (ส่วนสูง 100 – 140 ซม.)
บัตรทั่วไป		
นักท่องเที่ยวคนไทย	100 บาท	70 บาท
นักท่องเที่ยวต่างชาติ	200 บาท	150 บาท
หมายเหตุ : เด็กส่วนสูงต่ำกว่า 100 ซม. เข้าชมโดยไม่เสียค่าใช้จ่าย		
บัตรพิเศษ (เฉพาะคนไทยเท่านั้น)		
ผู้สูงอายุตั้งแต่ 60 ปีขึ้นไป	70 บาท *แสดงบัตรประชาชน / บัตรข้าราชการ / บัตรนักเรียน* เพื่อรับราคาสำหรับบัตรพิเศษ	
ข้าราชการ		
นักเรียน/นักศึกษา		
ผู้พิการ	ไม่เสียค่าใช้จ่าย	
พระภิกษุ		
บัตรรายปี		
ประเภทบุคคล	899 บาท	
ประเภทครอบครัว (3 ท่าน)	2,000 บาท	
ประเภทออกกำลังกาย	300 บาท	

3.3 ช่องทางการซื้อบัตรเข้าชม

อาคารจำหน่ายบัตร อุทยานหลวงราชพฤกษ์



LINE OFFICIAL ACCOUNT : @rprp



3.4 ขั้นตอนการให้บริการการจำหน่ายบัตรเข้าชม กรณีบุคคลทั่วไป

อาคารจำหน่ายบัตร อุทยานหลวงราชพฤกษ์

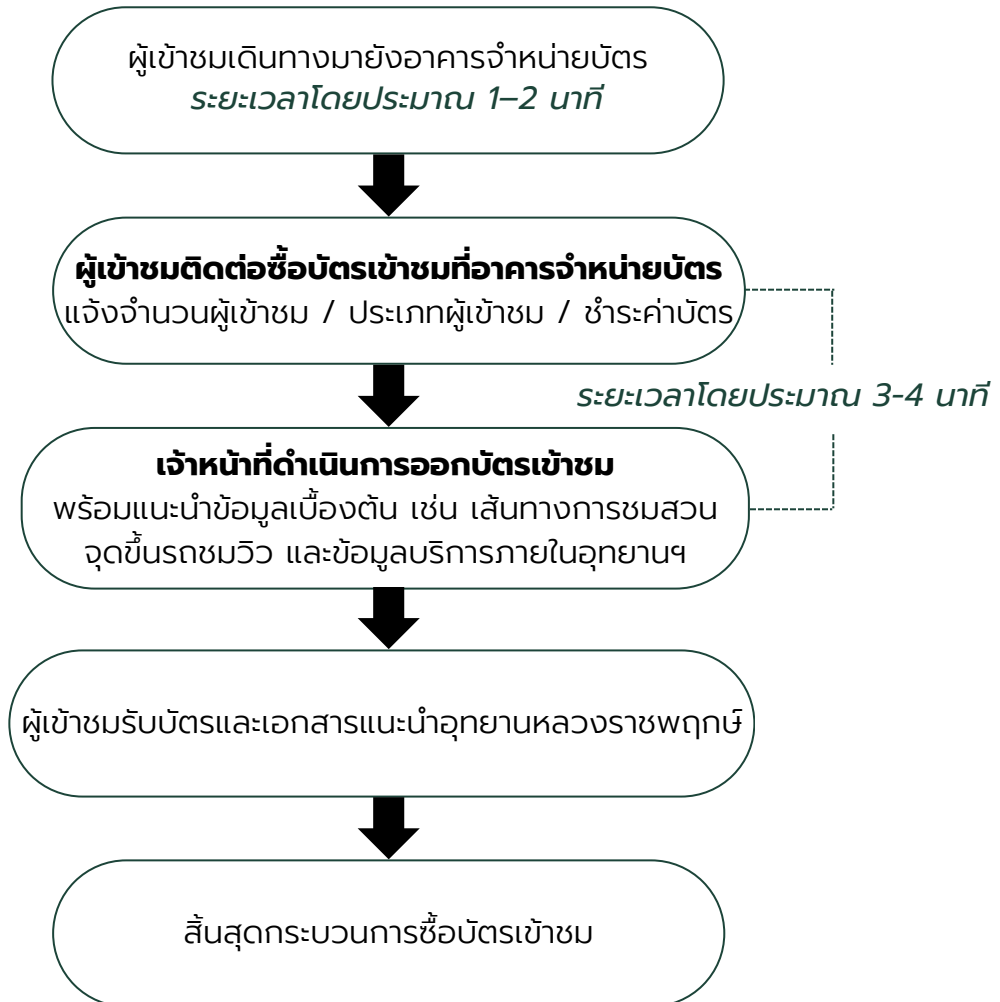

รวมระยะเวลาโดยประมาณ 4-6 นาที

หมายเหตุ: ระยะเวลาอาจเปลี่ยนแปลงตามจำนวนผู้เข้าชมในแต่ละช่วงเวลา
และความหนาแน่นของการใช้บริการ ณ อาคารจำหน่ายบัตร



LINE OFFICIAL ACCOUNT : @rprp



ผู้เข้าชมซื้อบัตรล่วงหน้า ผ่านช่องทาง
LINE Official Account : @rprp

เข้าสู่เมนู **“ซื้อบัตรล่วงหน้า”**

กรอกรายละเอียด, ชำระเงิน
และ**ส่งหลักฐานการชำระเงิน**ผ่าน
LINE Official Account
ระยะเวลาโดยประมาณ **3-5 นาที**

รอการยืนยันจากเจ้าหน้าที่
ระยะเวลาโดยประมาณ **3-5 นาที**

เสร็จสิ้นกระบวนการซื้อบัตรล่วงหน้า
ผ่านช่องทาง LINE OA

รวมระยะเวลาโดยประมาณ 6-10 นาที

ทั้งนี้ ระยะเวลาอาจเปลี่ยนแปลงตามจำนวนผู้ใช้บริการในช่วงเวลานั้น

หมายเหตุ: เมื่อมาถึงอุทยานฯ ผู้เข้าชมสามารถติดต่อรับบัตรเข้าชมและเอกสารแนะนำ
อุทยานหลวงราชพฤกษ์ได้ที่อาคารจำหน่ายบัตร จากนั้นสามารถเข้าชมสวนได้ตามอัธยาศัย

4. การเดินทางมายังอุทยานหลวงราชพฤกษ์

4.1 รถส่วนตัว

- 1) เส้นทางที่ 1 จากตัวเมืองเชียงใหม่ไปตามถนนห้วยแก้ว (ทางหลวงหมายเลข 1004) เลี้ยวซ้ายเข้าสู่ถนนคันคลองชลประทาน (ทางหลวงหมายเลข 121) ไปอำเภอหางดง ประมาณ 10 กิโลเมตร แล้วเลี้ยวขวาเข้าสู่ถนนราชพฤกษ์ประมาณ 2 กิโลเมตร
- 2) เส้นทางที่ 2 จากตัวเมืองเชียงใหม่ ไปตามถนนเชียงใหม่ – หางดง (ทางหลวงหมายเลข 108) แล้วเลี้ยวขวาเข้าถนนราชพฤกษ์ประมาณ 4 กิโลเมตร

4.2 รถสาธารณะ

- 1) รถสี่ล้อแดง
- 2) รถสามล้อ (รถตุ๊กตุ๊ก)
- 3) รถสาธารณะผ่านแพลตฟอร์ม (Grab)

ที่ตั้งและแผนที่



Google Map

ขั้นตอนการเดินทางเข้ารับบริการอุทยานหลวงราชพฤกษ์

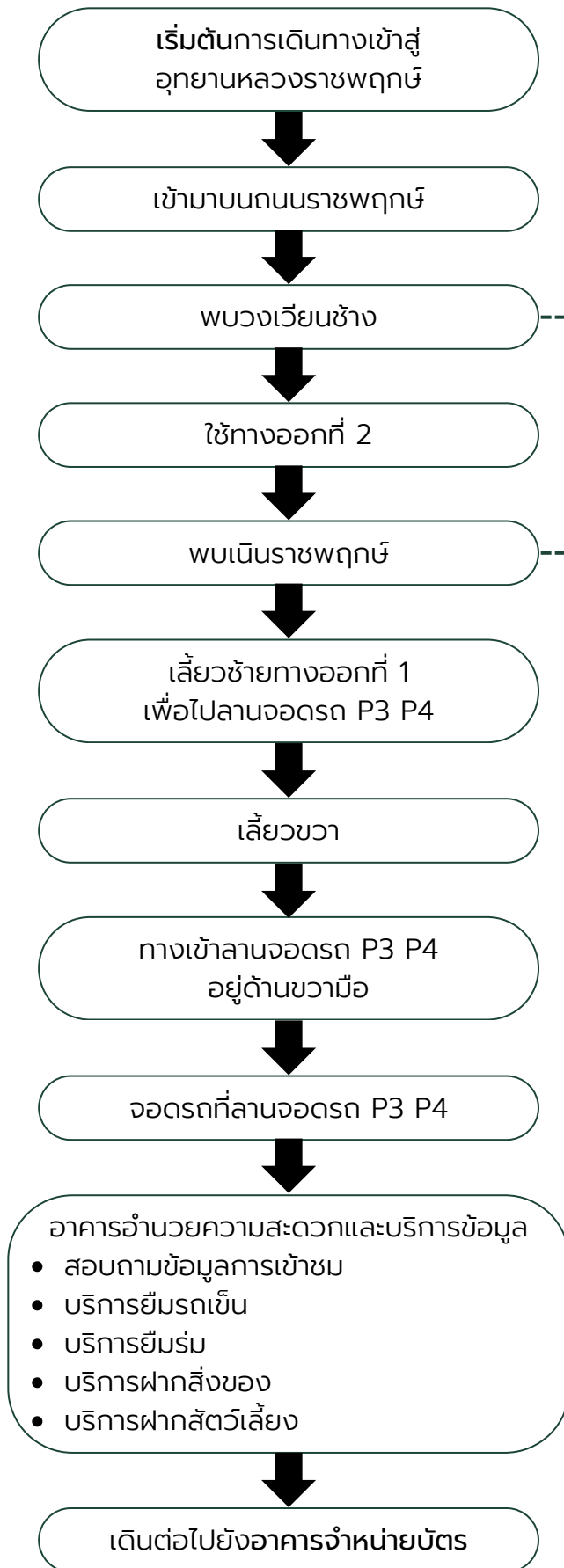

5. แผนที่ภายในอุทยานหลวงราชพฤกษ์



ช่องทางติดต่อ

โทรศัพท์: 053-114110 ถึง 2

อีเมล: rprp.cnx@gmail.com

LINE: @RPRP

ที่ตั้ง: 334 หมู่ 3 ตำบลแม่เหียะ อำเภอเมือง
จังหวัดเชียงใหม่ 50100

ช่องทางติดตามผ่านสื่อออนไลน์



FACEBOOK

: อุทยานหลวงราชพฤกษ์ : Royal Park Rajapruek



WEBSITE

: www.royalprakrajapruek.org



LINE OFFICIAL

: @rprp



TIKTOK

: Royal Park Rajapruek



INSTAGRAM

: royalparkrajapruek



YOUTUBE

: Royal Park Rajapruek Official

6. คู่มือการใช้บริการผ่านช่องทาง LINE Official Account: @rprp



เพิ่มเพื่อนจาก QR Code หรือ LINE ID: @rprp

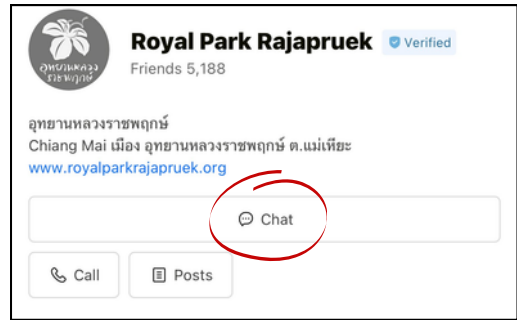

กดปุ่ม "chat" หรือ "แชท" เพื่อเข้าสู่เมนู

เมนู: **ซื้อบัตรล่วงหน้า**

ผู้เข้าชมซื้อบัตรล่วงหน้า ผ่านช่องทาง
LINE Official Account : @rprp

เข้าสู่เมนู **"ซื้อบัตรล่วงหน้า"**

กรอกรายละเอียด, ชำระเงิน
และ**ส่งหลักฐานการชำระเงิน**ผ่าน
LINE Official Account
ระยะเวลาโดยประมาณ **3-5 นาที**

รอการยืนยันจากเจ้าหน้าที่
ระยะเวลาโดยประมาณ **3-5 นาที**

เสร็จสิ้นกระบวนการซื้อบัตรล่วงหน้า
ผ่านช่องทาง LINE OA



รวมระยะเวลาโดยประมาณ 6-10 นาที

ทั้งนี้ ระยะเวลาอาจเปลี่ยนแปลงตามจำนวนผู้ใช้บริการในช่วงเวลานั้น

เมนู: รถไฟฟ้าชมสวน

เพิ่มเพื่อน LINE Official Account
ของอุทยานหลวงราชพฤกษ์: @RPRP

เข้าสู่เมนู
'รถไฟฟ้าชมสวน Shutter Tram'

แสดงตำแหน่งรถไฟฟ้าชมสวนแบบ **Real-Time**
พร้อมเวลาถึงโดยประมาณ

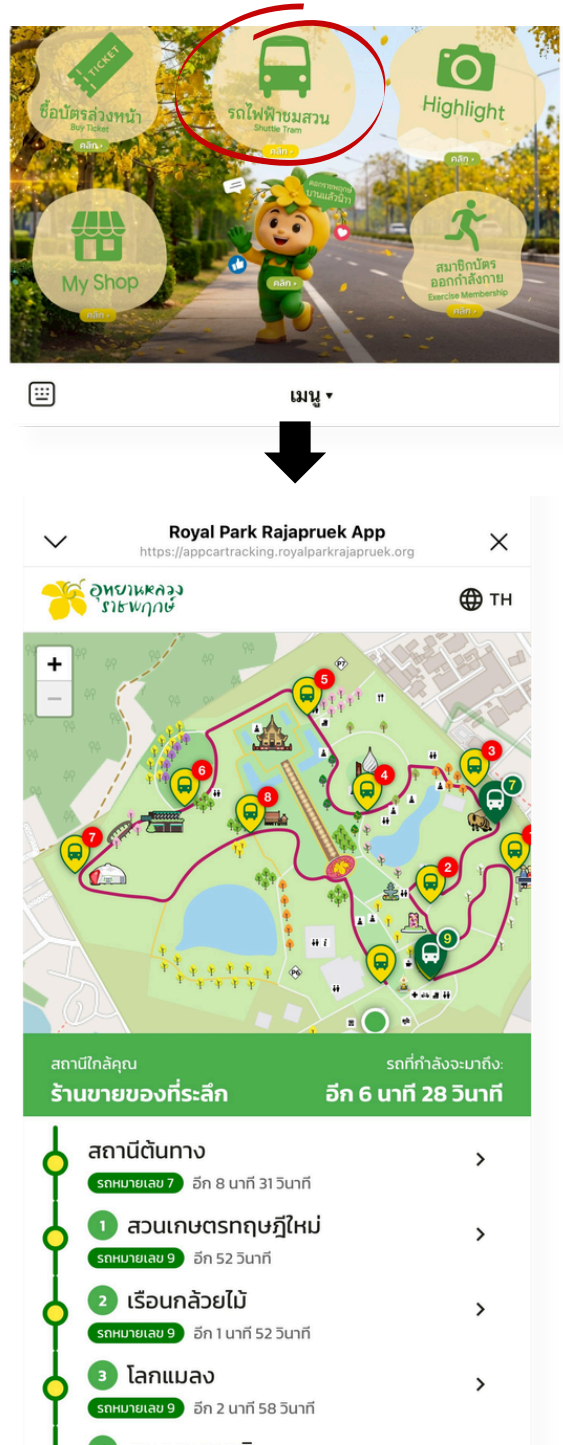

เมนู: Highlight

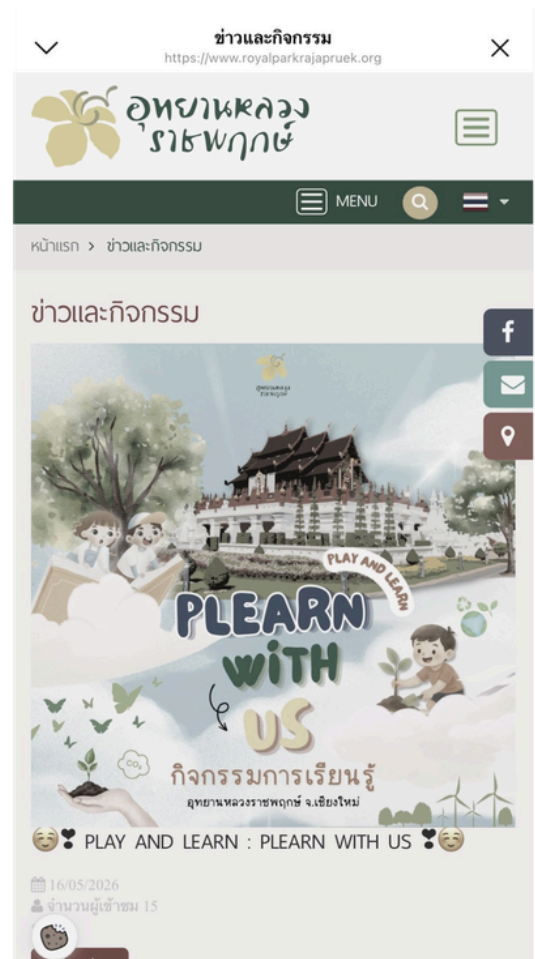
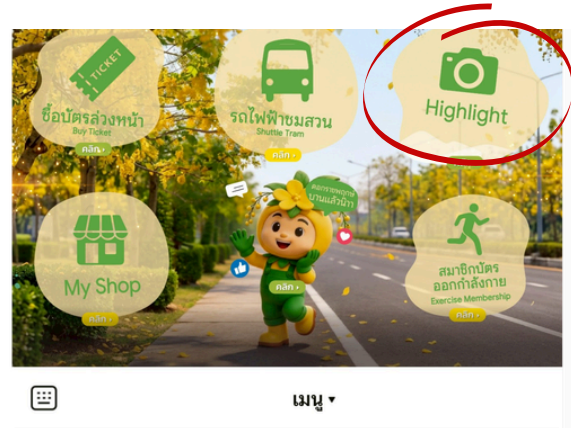
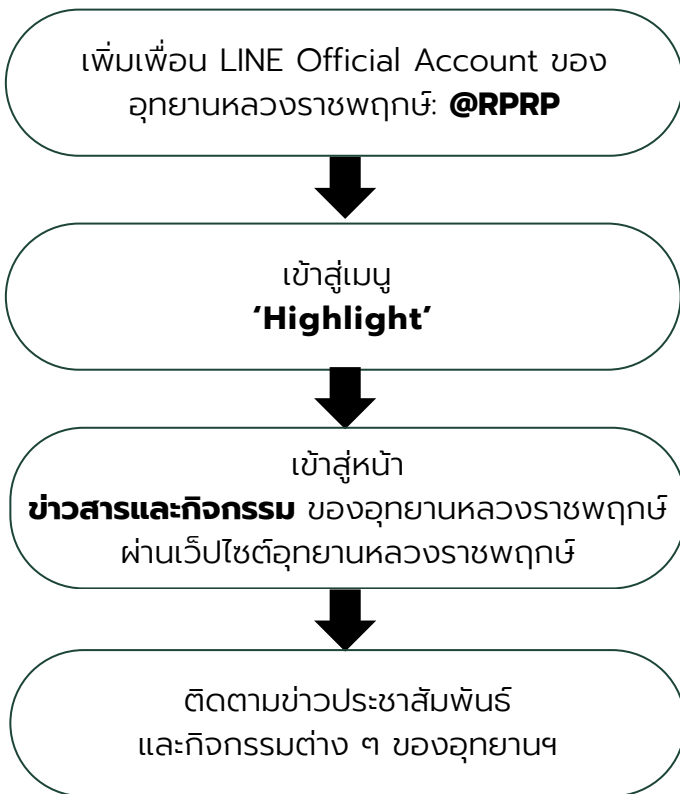

เมนู: My Shop

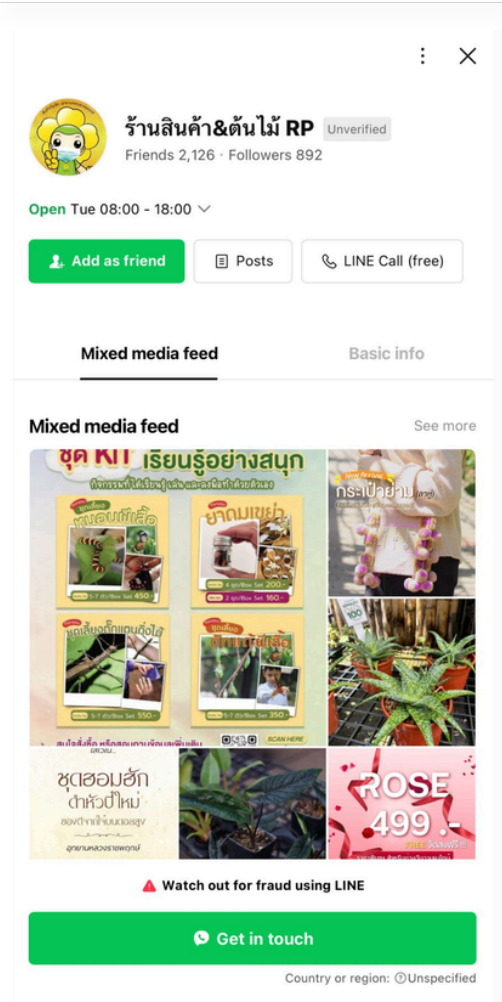

เมนู: สมาชิกบัตรออกกำลังกาย

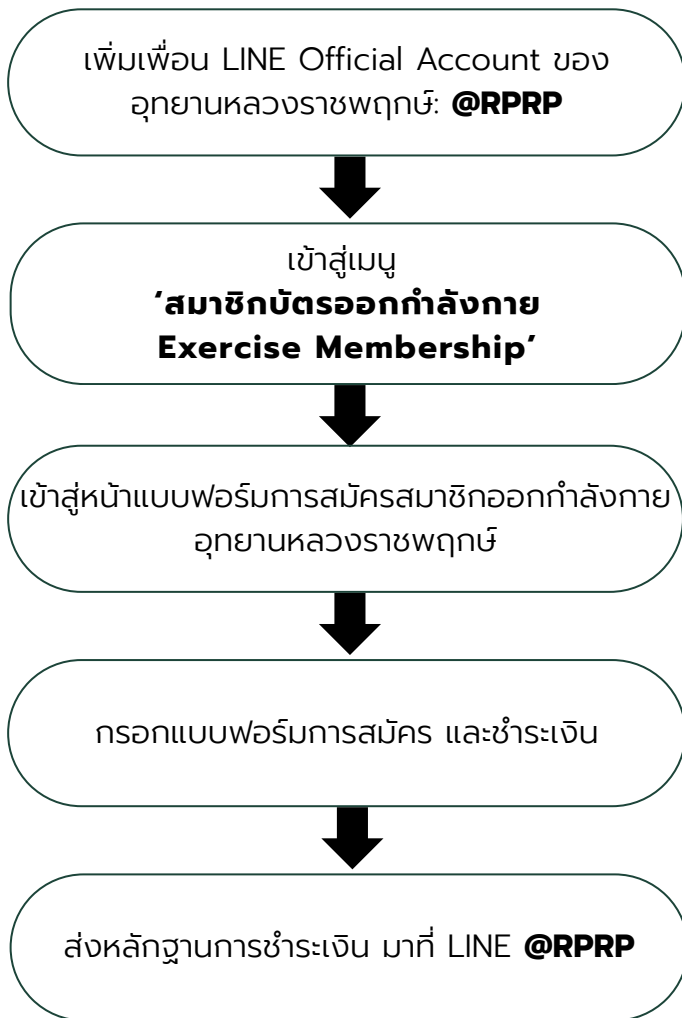

7. บริการเช่ารถภายในอุทยานหลวงราชพฤกษ์

ประเภทรถ	อัตราค่าบริการ
<p data-bbox="422 465 671 510">รถไฟฟ้าชมสวน</p> 	<p data-bbox="1050 633 1278 678">ไม่เสียค่าใช้จ่าย</p>
<p data-bbox="328 931 764 976">Private Tour พร้อมคนขับ</p> 	<p data-bbox="1002 1137 1331 1182">ชั่วโมงละ 1,000 บาท</p>
<p data-bbox="437 1476 655 1520">จักรยานให้เช่า</p> 	<p data-bbox="970 1659 1347 1749">จักรยานชมสวน ค่าบริการ คันละ 60 บาท</p>

8. พื้นที่ให้บริการและร้านอาหาร

ลานจอดรถ



ภายในอุทยานหลวงราชพฤกษ์มีลานจอดรถกว้างขวาง สามารถรองรับนักท่องเที่ยวทั้งไทยและต่างประเทศ ตลอดจนผู้สูงอายุ ผู้พิการ และสตรีมีครรภ์



ห้องน้ำ



จุดบริการห้องน้ำในอุทยานหลวงราชพฤกษ์ มีบริการตามจุดต่างๆทั่วทั้งอุทยานหลวงราชพฤกษ์ มีความสะอาดสบาย สะอาด ถูกหลักสาธารณสุข พร้อมทำความสะอาดอย่างสม่ำเสมอ และมีห้องน้ำบริการสำหรับผู้พิการและผู้สูงอายุ

อาคารบริการข้อมูลและอำนวยความสะดวก



บริการน้ำดื่ม



บริการที่พักคอย



บริการยืมรถเข็น



บริการยืมร่ม



บริการรับฝากสัตว์เลี้ยง



บริการรับฝากสิ่งของ

ตั้งอยู่บริเวณทางเดิน ก่อนถึงอาคารจำหน่ายบัตร / ติดกับลานจอดรถ P3
ให้บริการทุกวัน ตั้งแต่ 08.00 - 17.00 น. **ไม่หยุดพักเที่ยง**

ร้านครัวโครงการหลวง



บริการอาหารและเครื่องดื่มหลากหลายประเภท โดยใช้ผลผลิตจากโครงการหลวง
เปิดให้บริการทุกวัน เวลา 08.00 – 17.00 น.

ติดต่อสอบถาม โทร 085-4724619, 085-4724619

Facebook: ครัวโครงการหลวง - ดี อร่อย Royal Project Kitchen

ร้านกาแฟ KOONIE CAFÉ BY HRDI 2 สาขา

สาขาที่ 1 Koonie CAFÉ 1
ตั้งอยู่บริเวณลานสิมสุก



สาขาที่ 2 Koonie CAFÉ 2
ตั้งอยู่บริเวณสวนฤดูฝน



บริการเครื่องดื่มทั้งร้อนและเย็น โดดเด่นด้วยเมล็ดกาแฟ ที่นำมาจากเกษตรกรบนพื้นที่สูงกว่า 10
ยอดดอย ที่ได้รับการส่งเสริมและพัฒนา โดยสถาบันวิจัยและพัฒนาพื้นที่สูง (องค์การมหาชน)

เปิดบริการทุกวัน เวลา 08.30 – 17.00 น.

มีบริการจัดส่งเครื่องดื่ม Delivery ภายในอุทยานหลวงราชพฤกษ์ ระหว่างเวลา 10.00 – 16.00 น.



ลำดับ	ชื่อกาแฟ	ผู้ผลิต	สถานที่ผลิต	จังหวัด	ราคา (บาท) /ถุง 250 กรัม
1	กาแฟดอยปางมะโอ	วิสาหกิจชุมชนกลุ่มพัฒนาผลิตภัณฑ์จากพืชท้องถิ่นบ้านปางมะโอ	ตำบลแม่ตะ อำเภอเชียงดาว	เชียงใหม่	250
2	กาแฟดอยสบเมย	สหกรณ์พัฒนาพื้นที่สูงแบบโครงการหลวงสบเมย จำกัด	ตำบลสบเมย อำเภอสบเมย	แม่ฮ่องสอน	250
3	กาแฟดอยช้าง	โครงการพัฒนาพื้นที่สูงแบบโครงการหลวงวาวี	ตำบลวาวี อำเภอแม่สรวย	เชียงราย	280
4	กาแฟดอยกลาง	โครงการพัฒนาพื้นที่สูงแบบโครงการหลวงดอยกลาง	ตำบลแม่ฮ้อย อำเภอแม่ฮ้อย	เชียงใหม่	200
5	กาแฟดอยแม่สลอง	โครงการพัฒนาพื้นที่สูงแบบโครงการหลวงแม่สลอง	ตำบลแม่สลองนอก อำเภอแม่ฟ้าหลวง	เชียงราย	200
6	กาแฟดอยแม่สอง	โครงการพัฒนาพื้นที่สูงแบบโครงการหลวงแม่สอง	ตำบลแม่สอง อำเภอท่าสองยาง	ตาก	250
7	กาแฟดอยบ่อเกลือ	โครงการพัฒนาพื้นที่สูงแบบโครงการหลวงบ่อเกลือ	ตำบลดงพญา อำเภอบ่อเกลือ	น่าน	280
8	กาแฟดอยโหล่งขอด	โครงการพัฒนาพื้นที่สูงแบบโครงการหลวงโหล่งขอด	ตำบลโหล่งขอด อำเภอพร้าว	เชียงใหม่	200
9	กาแฟดอยพวพระ	สหกรณ์พัฒนาพื้นที่สูงแบบโครงการหลวงพวพระ จำกัด	ตำบลศรีราชบุรี อำเภอพวพระ	ตาก	250
10	กาแฟดอยป่าแม่	โครงการพัฒนาพื้นที่สูงแบบโครงการหลวงป่าแม่	ตำบลป่าแม่ อำเภอแม่แตง	เชียงใหม่	280

สินค้าพิเศษ	ราคา (บาท)
กาแฟดริปพร้อมซองดื่ม แบบชุด ภายในมีกาแฟ จำนวน 10 ดอย	280
กาแฟดริปพร้อมซองดื่ม แบบชิ้น	30



จุดจำหน่ายอาหาร เครื่องดื่ม และสินค้าที่ระลึก



มีบริการจำหน่ายสินค้าที่ระลึก เครื่องดื่ม และขนม เพื่อบริการและอำนวยความสะดวกให้กับนักท่องเที่ยวและผู้ใช้บริการต่างๆของอุทยานหลวงราชพฤกษ์

ซึ่งมีจุดให้บริการภายในพื้นที่อุทยานหลวงราชพฤกษ์ และบริเวณทางออกของอุทยานหลวงราชพฤกษ์

- ร้านจำหน่ายสินค้าที่ระลึก 08.00 – 18.00 น.
- ร้านค้าจุดจำหน่ายหอคำหลวง 09.00 - 17.00 น.
- ร้านค้าจุดจำหน่ายสถานีจุดขึ้นรถนำชม 08.00 - 17.00 น.



รวมทั้งในช่วงเทศกาลชมสวนของทุกปี จะมีการจัดจำหน่ายสินค้าเกษตรจากเกษตรกรพื้นที่สูง บริเวณลาน**ตลาดนัดชาวดอย** ทุกวัน เวลา 08.00 – 18.00 น. (ติดกับลานจอดรถ P3) มีการจำหน่ายผัก ผลไม้ ผลผลิตทางการเกษตรของเกษตรกรบนพื้นที่สูง

9. การให้บริการสถานที่จัดงานประชุมสัมมนา งานเลี้ยง และงานกิจกรรม

อุทยานหลวงราชพฤกษ์มีพื้นที่ที่สามารถจัดงานได้หลากหลายรูปแบบ ทั้งงานกลางแจ้ง และงานภายในอาคาร นอกจากนี้ยังมีการให้บริการจัดเลี้ยงอาหารเครื่องดื่มเพื่ออำนวยความสะดวกให้กับผู้ใช้บริการอีกด้วย และ ในปี 2562 อุทยานหลวงราชพฤกษ์ได้รับการรับรองมาตรฐานสถานที่จัดงานโดยสำนักงานส่งเสริมการจัดประชุมและนิทรรศการ (องค์การมหาชน) ซึ่งให้การรับรองมาตรฐาน 2 ประเภทดังนี้

1) มาตรฐานสถานที่จัดงานประเทศไทย (ประเภทสถานที่จัดกิจกรรมพิเศษ)

อุทยานหลวงราชพฤกษ์ได้รับการรับรองมาตรฐานนี้เป็นแห่งแรกของจังหวัดเชียงใหม่ สถานที่ที่ได้รับมาตรฐานได้แก่ ลานราชพฤกษ์ริกกบาท เป็นลานที่สามารถจัดกิจกรรมได้หลากหลายรูปแบบ ไม่ว่าจะเป็น งานเลี้ยงกาล่าดินเนอร์ งานรับรองผู้บริหารระดับสูง งานเลี้ยง งานแต่งงาน และงานเปิดตัวกิจกรรมต่างๆ เป็นต้น

2) มาตรฐานสถานที่จัดงานประเทศไทย (ประเภทห้องประชุม)

ห้องที่ได้รับการรับรองมาตรฐานได้แก่ ห้องราชพฤกษ์ ห้องกัลปพฤกษ์ และห้องสักทอง เป็นห้องที่สามารถจัดงานได้หลากหลาย ทั้งงานประชุมสัมมนา งานเลี้ยง และงานกิจกรรมต่างๆ

สถานที่สำหรับงานภายในอาคาร



ห้องราชพฤกษ์

ขนาดพื้นที่: 580 ตร.ม.
จำนวน: 500 - 800 คน



ห้องกัลปพฤกษ์

ขนาดพื้นที่: 270 ตร.ม.
จำนวน: 50 -100 คน



ห้องชัยพฤกษ์

ขนาดพื้นที่: 270 ตร.ม.
จำนวน: 50 -100 คน



ห้องกัลปพฤกษ์ + ชัยพฤกษ์

ขนาดพื้นที่: 540 ตร.ม.
จำนวน: 300 คน



ห้องสักทอง

ขนาดพื้นที่: 1,000 ตร.ม.
จำนวน: 600 - 1,000 คน



ห้องรัตนพฤกษ์

ขนาดพื้นที่: 98 ตร.ม.
จำนวน: 50 คน



ห้องกาสะลอง

ขนาดพื้นที่: 80 ตร.ม.
จำนวน: 35 คน

สถานที่สำหรับงานภายนอกอาคาร



ลานราชพฤกษ์

ขนาดพื้นที่: 2,000 ตร.ม.
จำนวน: 1,000 คน



ลานราชภัฏรักบาท

ขนาดพื้นที่: 2,500 ตร.ม.
จำนวน: 1,000 คน



ลานเวทีวัฒนธรรม

ขนาดพื้นที่: 4,000 ตร.ม.
จำนวน: 800 - 1,000 คน



สวนฤดูฝน

ขนาดพื้นที่: 4,000 ตร.ม.
จำนวน: 300 คน



สวนอังกฤษ

ขนาดพื้นที่: 5,600 ตร.ม.
จำนวน: 150 คน



ศาลากระจกกล้วยไม้

ขนาดพื้นที่: 100 ตร.ม.
จำนวน: 50 คน

ติดต่อสอบถาม
LINE : @rprp_bs
Tel. 095-6859236 คุณณรงค์

10. หลักสูตรการอบรมและการทัศนศึกษา

ด้วยอุทยานหลวงราชพฤกษ์เป็นแหล่งรวบรวมความรู้พรรณไม้ต่างๆ จึงมีการจัดเผยแพร่อบรมให้ความรู้แก่ผู้สนใจ โดยแบ่งตามช่วงวัย ดังนี้ หลักสูตรสำหรับเด็ก มีการจัดเป็นทัศนศึกษาในสถานที่ต่างๆ และ กิจกรรมไว้ให้นักเรียนได้เรียนรู้ตามช่วงการศึกษา ส่วนหลักสูตรสำหรับผู้ใหญ่นั้นได้แบ่งเป็นการฝึกอบรมและพัฒนาศักยภาพ ส่งเสริมอาชีพให้กับประชาชนทั่วไปได้เลือกศึกษามากมาย โดยหลักสูตรดังนี้

หลักสูตรสำหรับนักเรียน-นักศึกษา

อุทยานหลวงราชพฤกษ์ อุทยานแห่งการเรียนรู้		กรณีเรียนรู้ตามอัธยาศัย ต้องทำหนังสือล่วงหน้าอย่างน้อย 4 วัน			กรณีมีวิทยากรบรรยาย หรือ กิจกรรมเรียนรู้ ต้องทำหนังสือล่วงหน้าอย่างน้อย 15 วัน	
		หลักสูตร ครึ่งวัน (ระยะเวลากิจกรรม ไม่เกิน 3 ชั่วโมง)			หลักสูตร 1 วัน	
ประเภท	เรียนรู้ตามอัธยาศัย	วิทยากรบรรยาย	วิทยากรบรรยายและ กิจกรรมเรียนรู้	วิทยากรบรรยาย และ กิจกรรมเรียนรู้ 2 กิจกรรม รวมอาหารกลางวัน อาหารว่างและเครื่องดื่ม		
ผู้ใหญ่ (ไทย)	70 บาท	100 บาท	150 บาท	350 / 500 บาท		
เด็ก (ไทย)	70 บาท	100 บาท	150 บาท	350 / 500 บาท		
ผู้ใหญ่ (ต่างชาติ)	140 บาท	200 บาท	250 บาท	450 / 600 บาท		
เด็ก (ต่างชาติ)	105 บาท	150 บาท	200 บาท	400 / 550 บาท		

* หมายเหตุ: หลักสูตรครึ่งวัน
อาหารกลางวัน • แบบกล่อง เริ่มต้นที่ 75 บาท
• แบบบุฟเฟต์ เริ่มต้นที่ 215 บาท

ระยะเวลากิจกรรมและราคา

การเขียนรู้ (ภาคกรบรยาย)

เส้นทางที่ 1

เส้นทางการเรียนรู้ตามแนวพระราชทาน

- ❶ นิทรรศการโครงการหลวง ความเป็นมาและผลิตภัณฑ์โครงการหลวง โดยแสดงความยั่งยืน การพัฒนาพื้นที่สูงแบบโครงการหลวง
- ❷ นิทรรศการนิเวศวิทยาตรา โครงการอันเนื่องมาจากพระ ราชาดำริต่าง ใน 7 ทศวรรษแห่งการพัฒนา
- ❸ สวนเกษตรทฤษฎีใหม่ เรียนรู้เกษตรทฤษฎีใหม่ตามหลักปรัชญา เศรษฐกิจพอเพียง
- ❹ สวนธนาคารอาหารชุมชน (Food Bank) เรียนรู้ใช้ "คนอยู่ร่วมกับป่า" เพื่อส่งเสริมการพึ่งพาอาศัยกันอัน โดยชุมชนมีอำนาจร่วมดูแลป่าผ่านแนวคิด "ธนาคารอาหาร"
- ❺ สวนไม้ผล เรียนรู้การปลูก การดูแลรักษา การขยายพันธุ์พืช ไม้ผลและไม้ยอ และ สานประโยชน์ เช่น สลัด มะม่วง โกโก้ รวมไปถึงการนำผลไม้ไปใช้ในผลิตภัณฑ์
- ❻ ป่า 3 อย่าง ประโยชน์ 4 อย่าง การผสมผสานการอนุรักษ์สิ่งแวดล้อม ซึ่งมุ่งเพิ่มพูนอาหารป่าไม้ ตามแนวพระราชดำริของพระบาทสมเด็จพระบรมชนกาธิเบศร มหาภูมิพลอดุลยเดชมหาราช บรมนาถบพิตร เพื่อพัฒนาและส่งเสริมให้ประชาชนมีความรู้ความเข้าใจในการพึ่งพาตนเองอย่างยั่งยืน และมีความรู้ความเข้าใจในการใช้ประโยชน์จากทรัพยากรอย่างคุ้มค่า

เส้นทางที่ 2

เส้นทางความหลากหลายทางชีวภาพและสิ่งแวดล้อม

- ✔ กว๊านน้ำเย็น ไร่สวนไม้ดอก บรรยายเกี่ยวกับโครงการปลูก การดูแลควมไว้มละ พันธุ์ไม้มีถิ่นกำเนิด
- ✔ ไร่สวนไม้ บรรยายเกี่ยวกับพันธุ์ไม้เขตร้อนชื้น เช่น เฟิร์น ยี่โถง และ ไม้ประดับ
- ✔ โคกภูผา บรรยายเกี่ยวกับโครงการจัดแสดงสาขาค้นคว้าพันธุ์ไม้กว่า 220 สายพันธุ์
- ✔ ไร่สวนพืชไร่ บรรยายเกี่ยวกับโครงการปลูกพืช ของพระแม่ พิษณุวน้ำ
- ✔ การเพาะเห็ดเนื้อเห็ดอ่อน เรียนรู้การเตรียมอาหารเลี้ยงเห็ดเนื้อเห็ดอ่อน การเลือกเชื้อสายและการแยกเชื้อเห็ดในโรงเพาะเห็ด
- ✔ อาคารนิทรรศการโลกแมลง บรรยายเกี่ยวกับวิวัฒนาการและ ความสัมพันธ์ของแมลงในประเทศไทย
- ✔ อาคารสมุนไพร บรรยายเกี่ยวกับสมุนไพร 9 รสยา การกินสมุนไพรเป็นยา
- ✔ การทำปุ๋ยหมัก เรียนรู้เกี่ยวกับความสำคัญและ กระบวนการทำปุ๋ยหมัก
- ✔ การปลูกพืชแบบไฮโดรโปนิกส์ เรียนรู้เกี่ยวกับขั้นตอนการปลูกพืชแบบไฮโดรโปนิกส์

เส้นทางที่ 3

เส้นทางการเรียนรู้ศิลปวัฒนธรรมล้านนาและนานาชาติ

- ❶ หอคำหลวง ศิลปะ สถาปัตยกรรมล้านนาประยุค
- ❷ สวนนานาชาติ ศิลปวัฒนธรรม วิถีชีวิตของชนชาติอาเซียน +3 และ ประเทศแถบภูมิภาคอื่นของโลก

การเขียนรู้ (ภาคปฏิบัติกิจกรรมเรียนรู้)

กิจกรรมกระเป๋าค้นหาพันธุ์ไม้

ลงมือปฏิบัติค้นหาพันธุ์ไม้ เป้าหมาย พร้อมนำกลับบ้านคนละ 1 ใบ



กิจกรรมการทูลกระเป๋าค้นหาพันธุ์ไม้

ลงมือปฏิบัติทูลกระเป๋าค้นหาพันธุ์ไม้ พร้อมนำกลับบ้านคนละ 1 ใบ



กิจกรรมปลูกแคคตัส

ลงมือปลูกแคคตัส หรือพืชทะเลทรายอื่นๆ พร้อมนำกลับบ้านคนละ 1 ต้น



กิจกรรมทำยาต้มแช่สมุนไพร

ลงมือปฏิบัติทำยาต้มแช่สมุนไพร พร้อมนำกลับบ้านคนละ 1 ชุด



กิจกรรมทำลูกประคบสมุนไพร

ลงมือปฏิบัติทำลูกประคบสมุนไพร พร้อมนำกลับบ้านคนละ 1 ชิ้น



กิจกรรมถนอมดอกไม้ในน้ำมัน

ลงมือปฏิบัติถนอมดอกไม้ในขวดน้ำมัน พร้อมนำกลับบ้านคนละ 1 ชุด

หมายเหตุ : ต้องทำหนังสือแจ้งล่วงหน้า อย่างน้อย 2 สัปดาห์ และ รับได้ครั้งละไม่เกิน 100 คน



กิจกรรมทำมดล้อมจากสีธรรมชาติ

ลงมือปฏิบัติการทำมดล้อมจากสีธรรมชาติ พร้อมนำกลับบ้านคนละ 1 ใบ

หมายเหตุ : รับได้ครั้งละไม่เกิน 100 คน



รายละเอียดกิจกรรมภาคบรรยาย และภาคปฏิบัติ

จุดเรียนรู้/หัวข้อเรียนรู้ในอุทยานหลวงราชพฤกษ์

สถานที่	องค์ความรู้
นิทรรศการโครงการหลวง	ความเป็นมาและพลวัตทัศน์ของโครงการหลวง โมเดลความยั่งยืน การพัฒนาพื้นที่สูงแบบโครงการหลวง
นิทรรศการบัวบกยาตรา	โครงการอันเนื่องมาจากพระราชดำริต่างๆ ใน 7 ทศวรรษแห่งการทรงงาน
สวนธนาคารอาหารชุมชน (Food bank)	"คนอยู่ร่วมกับป่า" เพื่อส่งเสริมการพึ่งพาป่าอย่างยั่งยืน โดยชุมชนมีส่วนร่วมดูแลป่าผ่านแนวคิด "ธนาคารอาหาร"
สวนไม้ผล	การปลูก การตัดแต่งกิ่ง การขยายพันธุ์พืช ไม้ผลของไทยและต่างประเทศ เช่น มะม่วง โกโก้ รวมไปถึงงานวิจัยอัญชันมิสแคคและพิก
หอคำหลวง	ศิลปะ สถาปัตยกรรมล้านนาประยุกต์
สวนเกษตรทฤษฎีใหม่	เกษตรทฤษฎีใหม่ตามหลักปรัชญาของเศรษฐกิจพอเพียง
สวนกล้วยไม้	พรรณไม้ในเรือนกล้วยไม้และไม้ดอกเมืองหนาวในเรือนไม้ดอก
โลกแมลง	วิวัฒนาการและความสัมพันธ์ของแมลงในระบบนิเวศ



จุดเรียนรู้/หัวข้อเรียนรู้ในอุทยานหลวงราชพฤกษ์

สถานที่	องค์ความรู้
เรือนร่มไม้	พรรณไม้ในเรือนร่มไม้ อาทิ เฟิร์น ซีโคโนเนีย และไม้ประดับ รวมถึงไม้พอกอากาศ
โถมกุหลาบ	การจัดแสดงสายพันธุ์กุหลาบมากกว่า 220 สายพันธุ์
เรือนพืชทะเลทราย	พรรณพืชทะเลทรายและพืชอวบน้ำ
เรือนพืชไร้ดิน	การปลูกพืชแบบไม่ใช้ดินโดยใช้วัสดุทดแทนดินหรือปลูกในสารละลาย
สวนป่า 3 อย่าง ประโยชน์ 4 อย่าง	หลักการปลูกป่า 3 อย่าง ประโยชน์ 4 อย่าง การสร้างฝายชะลอความชุ่มชื้น
สวนสมุนไพร	สมุนไพร 9 รสยา การกินสมุนไพรเป็นยา
การทำปุ๋ยหมัก	เรียนรู้เกี่ยวกับความสำคัญและกระบวนการทำปุ๋ยหมัก
สวนนานาชาติ	ศิลปะสถาปัตยกรรม และพรรณไม้นานาชาติจาก 20 ประเทศ



หลักสูตรสำหรับผู้ใหญ่



หลักสูตรการเรียนรู้ ในอุทยานหลวงราชพฤกษ์

หลักสูตรที่ 1

การบริหารก๊าซเรือนกระจกขององค์กร

หลักสูตร 2 วัน

- สถานการณ์การเปลี่ยนแปลงสภาพภูมิอากาศและก๊าซเรือนกระจก
- บทบาทและแนวทางการลดการปล่อยก๊าซเรือนกระจกขององค์กร
- การใช้อิโอบายโรในเกษตร สิ่งแวดล้อม และการกักเก็บคาร์บอนในดิน
- การทำปฏิกิริยาจากเศษใบไม้แห้งเพื่อลดการเผาและลดฝุ่น PM 2.5



ค่าลงทะเบียน

* ราคานี้รวมอาหารกลางวัน อาหารว่าง และเครื่องดื่ม

ไม่พักค้างคืน
ราคา 1,700 บาท / คน

พักค้างคืนที่อุทยานฯ
ราคา 2,600 บาท / คน
(โรงแรมราชพฤกษ์ฟลอส)



หลักสูตรที่ 2

การจัดการพื้นที่สีเขียว เพื่อบริการและสิ่งแวดล้อม

หลักสูตร 2 วัน

- ความสำคัญและการจัดการทรัพยากรป่าไม้อย่างยั่งยืน ตามแนวพระราชดำริ
- แนวทางการจัดการพื้นที่สีเขียว กฎหมายป่าไม้ มาตรฐานพื้นที่สีเขียวในเมืองและบทบาททางสิ่งแวดล้อม
- ความหลากหลายของพรรณไม้ที่มีศักยภาพการกักเก็บคาร์บอน
- การสำรวจและประเมินการกักเก็บคาร์บอนในมวลชีวภาพเหนือพื้นดินของต้นไม้ยืน



ค่าลงทะเบียน

* ราคานี้รวมอาหารกลางวัน อาหารว่าง และเครื่องดื่ม

ไม่พักค้างคืน
ราคา 1,700 บาท / คน

พักค้างคืนที่อุทยานฯ
ราคา 2,600 บาท / คน
(โรงแรมราชพฤกษ์ฟลอส)



หลักสูตรที่ 3

หลักสูตรการเรียนรู้ตามแนวเกษตรกรบนพื้นที่สูง

- องค์ความรู้เกี่ยวกับเกษตรบนพื้นที่สูง
- องค์ความรู้เกี่ยวกับ ป่า 3 อย่าง ประโยชน์ 4 อย่าง



ค่าลงทะเบียน

* ราคานี้รวมอาหารกลางวัน อาหารว่าง และเครื่องดื่ม

หลักสูตร 1 วัน

ราคา 850 บาท / คน

หลักสูตร 2 วัน

ไม่พักค้างคืน
ราคา 1,700 บาท / คน

พักค้างคืนที่อุทยานฯ
ราคา 2,600 บาท / คน
(โรงแรมราชพฤกษ์ฟลอส)



หลักสูตรที่ 4

การปรับระบบเกษตรที่เป็นมิตรกับสิ่งแวดล้อมอย่างเหมาะสมและสอดคล้องกับบริบทของชุมชน

- องค์ความรู้เกี่ยวกับระบบเกษตรที่เป็นมิตรกับสิ่งแวดล้อมอย่างเหมาะสมและสอดคล้องกับบริบทของชุมชน



ค่าลงทะเบียน

* ราคานี้รวมอาหารกลางวัน อาหารว่าง และเครื่องดื่ม

หลักสูตร 2 วัน

ราคา 3,800 บาท / คน

(ที่พักค้างคืน ณ สถานที่ฝึกอบรม)

หมายเหตุ: รับจำนวน 10 ท่านขึ้นไป



อุทยานหลวงราชพฤกษ์ จ.เชียงใหม่

ติดต่อสอบถาม โทร. 053-114-110 ต่อ 5205

Email : rprp.edu@gmail.com

บทบาทของวิทยากรนำชมและจัดกระบวนการเรียนรู้

- ต้อนรับและแนะนำภาพรวมของจุดจัดแสดง
- กระตุ้นการเรียนรู้และสร้างการมีส่วนร่วมแก่ผู้เข้าชม
- มีทักษะในการสื่อสารและถ่ายทอดความรู้ได้อย่างเหมาะสม
- มีความรู้ความเข้าใจเกี่ยวกับนิทรรศการและพรรณไม้ในทุกโซน
- สามารถเชื่อมโยงเนื้อหาในแต่ละโซนได้อย่างเป็นรูปธรรม
- มีมนุษยสัมพันธ์ดี และสามารถทำงานเป็นทีมได้
- มีบุคลิกภาพเหมาะสมต่อการปฏิบัติงานบริการ

บทบาทของวิทยากรประจำโซนจัดแสดง

- ให้ข้อมูลและตอบข้อซักถามแก่ผู้เข้าชม
- มีความรู้ความเข้าใจในโซนที่รับผิดชอบ
- มีมนุษยสัมพันธ์ดี และให้บริการด้วยความสุภาพ
- มีบุคลิกภาพเหมาะสมต่อการปฏิบัติงานบริการ
- ตรวจสอบความเรียบร้อยของพื้นที่จัดแสดง
- รวบรวมข้อเสนอแนะจากผู้เข้าชมเพื่อนำไปปรับปรุงการให้บริการ

การปฏิบัติของผู้นำชมและจัดกระบวนการเรียนรู้

- แต่งกายสุภาพเรียบร้อยตามแบบฟอร์มของอุทยานหลวงราชพฤกษ์
- รักษาความสะอาดและสุขอนามัยส่วนบุคคล
- มีมารยาทสุภาพ ใช้คำพูดเหมาะสม และให้บริการผู้เข้าชมอย่างทั่วถึงเท่าเทียม
- ให้บริการด้วยความยิ้มแย้มแจ่มใสขณะปฏิบัติหน้าที่
- ตรงต่อเวลาและปฏิบัติงานตามกำหนด

วัสดุ/อุปกรณ์

- ชุดอุปกรณ์เครื่องเสียง (ไมค์คาดเอว/ไมโครโฟนพร้อมลำโพง)
- แผ่นพับแนะนำอุทยานฯ
- ขงที่ระลึกหรือของรางวัลสำหรับกิจกรรม
- วัสดุและอุปกรณ์ที่ใช้ในการจัดกิจกรรม



ขั้นตอนการขอเข้าชมสำหรับผู้เยี่ยมชมเป็นหมู่คณะ

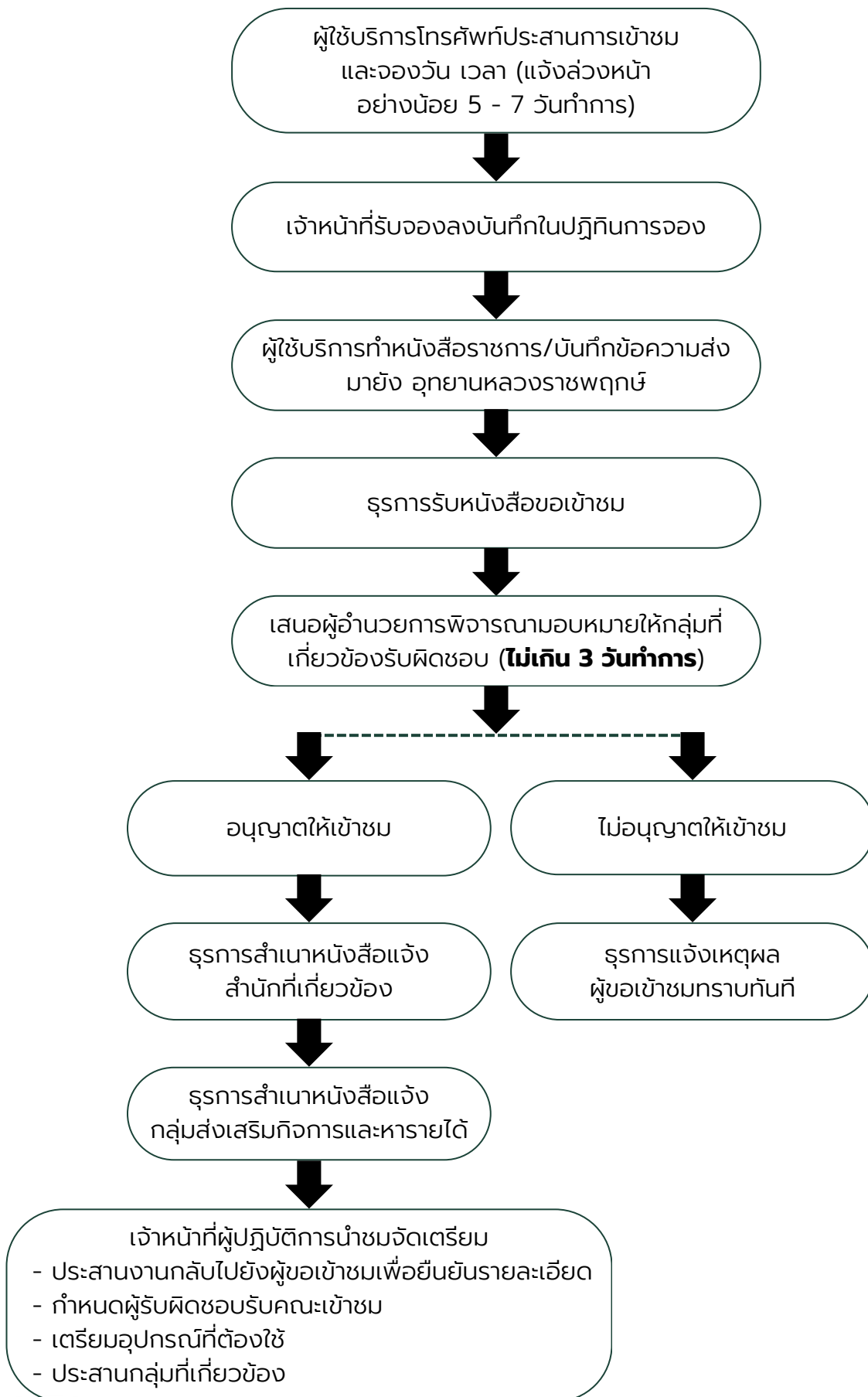

ขั้นตอนการให้บริการ ลักษณะหมู่คณะที่ประสานไว้ล่วงหน้า

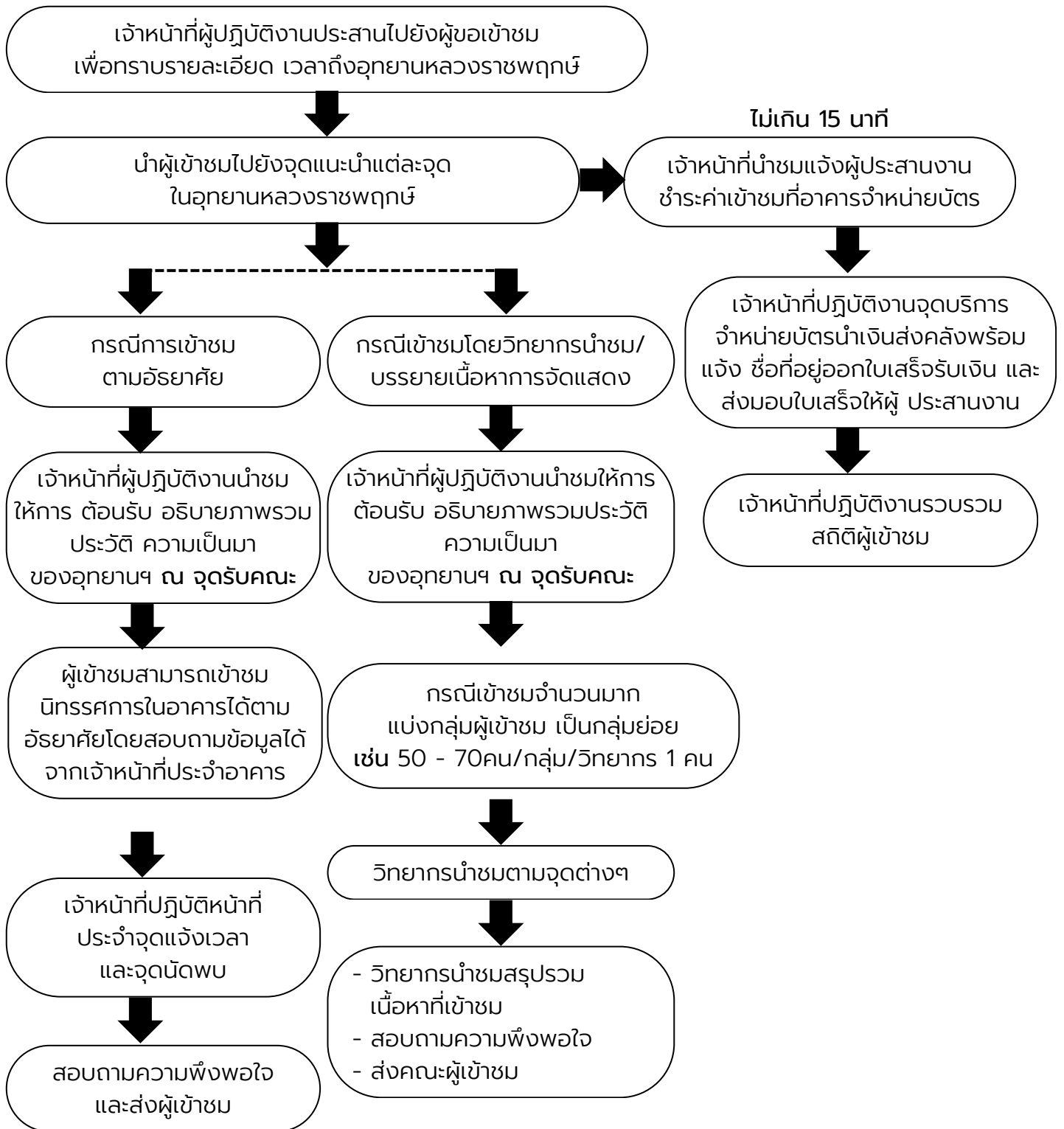

ขั้นตอนการให้บริการ ลักษณะคณะเข้าชมกรณีไม่ได้ประสานงานล่วงหน้า

1. ตัวแทนคณะชำระค่าบริการเข้าชมตามอัตราที่กำหนด
2. เจ้าหน้าที่อุทยานหลวงราชพฤกษ์ (ห้องจำหน่ายบัตร) ให้การต้อนรับ/แนะนำสถานที่
เส้นทางการชมสวน ข้อมูลรายละเอียดเบื้องต้นของจุดต่างๆภายในอุทยานฯ
3. เชิญเข้าชมตามฐานการจัดแสดงที่ทางอุทยานหลวงราชพฤกษ์จัดแสดงไว้
4. ส่งคณะผู้เข้าชมชมกลับ

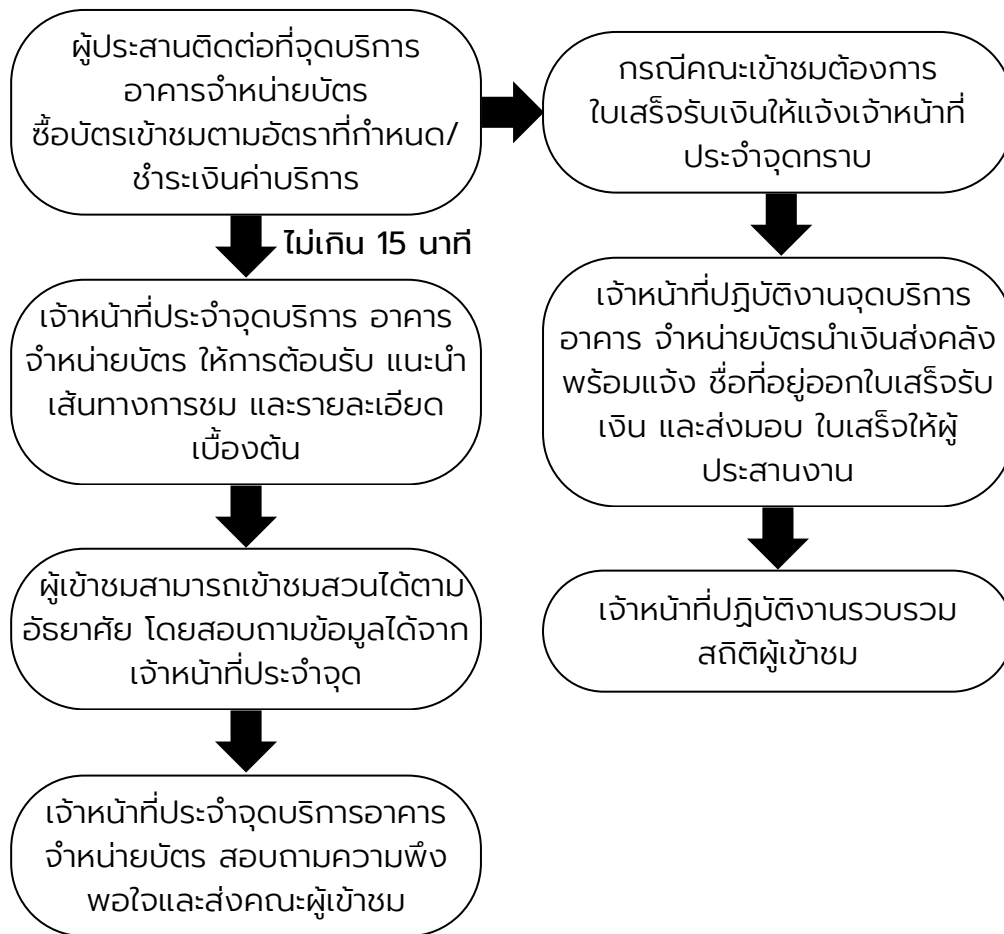

ขั้นตอนเข้าร่วมกิจกรรมการเรียนรู้โครงการส่งเสริมการเรียนรู้ในอุทยานหลวงราชพฤกษ์

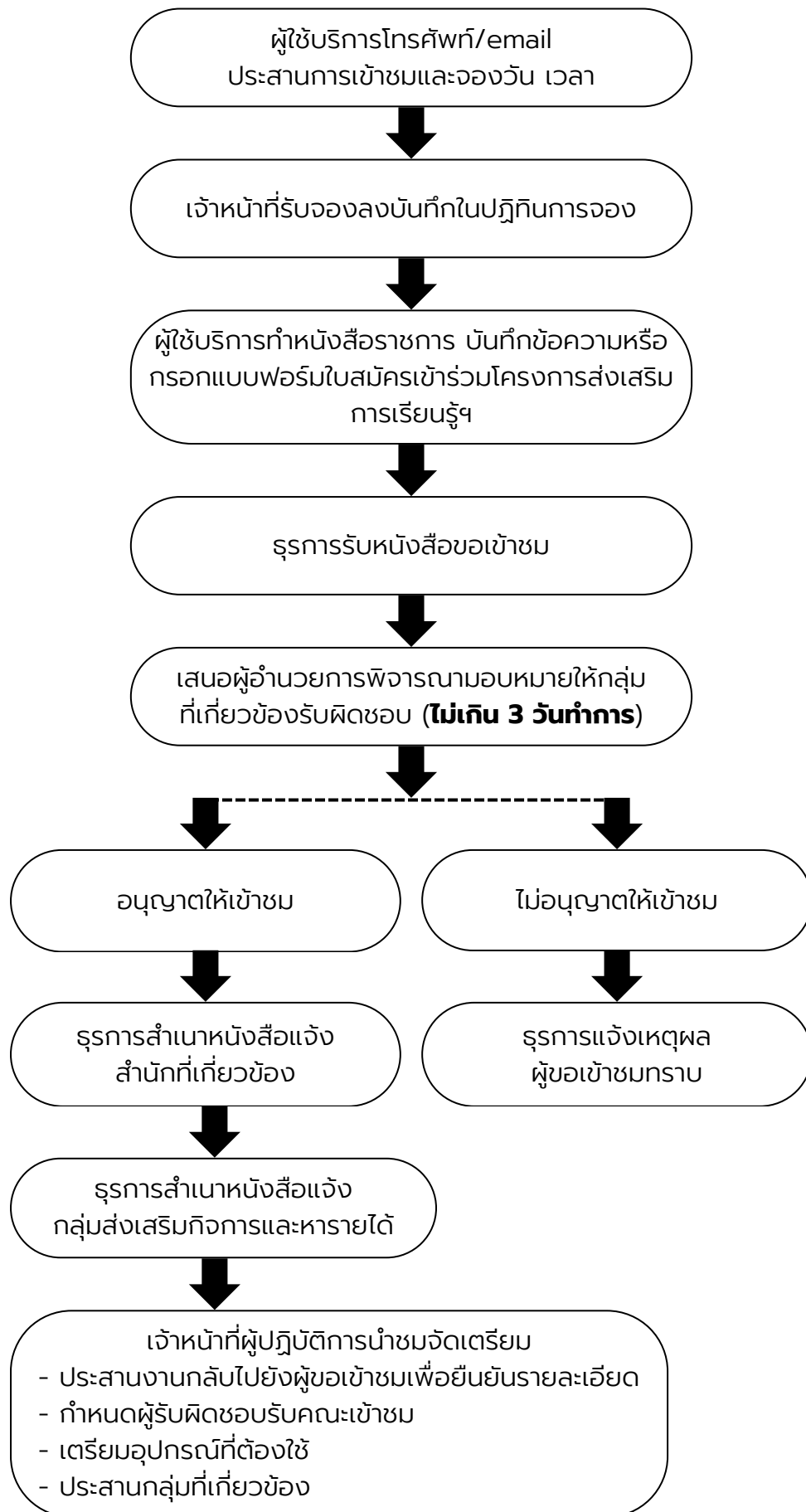

ตัวอย่างแบบฟอร์มสำหรับส่งหนังสือขอเข้าร่วมการเรียนรู้ในอุทยานหลวงราชพฤกษ์

ตัวอย่าง
แบบฟอร์มสำหรับส่งหนังสือ



หนังสือ ขอเข้าเรียนรู้ในอุทยานหลวงราชพฤกษ์สำหรับหน่วยงานหรือโรงเรียน

เรียน ผู้อำนวยการอุทยานหลวงราชพฤกษ์
ระบุ ชื่อหน่วยงาน/ โรงเรียน วันที่.....เวลาเข้าเรียนรู้.....
จำนวน.....คน ระดับชั้น.....(ถ้ามี)
ชื่อและ เบอร์โทรศัพท์ ของผู้ติดต่อประสานงาน
ในวันเข้าเยี่ยมชมหรือศึกษาเรียนรู้

ส่งหนังสือมาที่ Email : rprp.edu@gmail.com

อุทยานหลวงราชพฤกษ์
334 หมู่ 3 ต. แม่เหียะ อ. เมือง จ. เชียงใหม่ 50100
โทร 053-114-110 ถึง 2 ต่อ 5205

 สแกน QR CODE เพื่อแจ้งความประสงค์เข้าศึกษาเรียนรู้
หมายเหตุ: กรุณาการติดต่อกลับจากเจ้าหน้าที่เพื่อยืนยันรายละเอียด
และ ดำเนินการจัดส่งหนังสือก่อนเข้าศึกษาเรียนรู้

 SCAN ME

เมื่อเจ้าหน้าที่ได้รับอีเมลหนังสือขอเข้ารับการเรียนรู้ เจ้าหน้าที่จะติดต่อกลับ**ไม่เกิน 1-2 วัน**
หากเป็นวันหยุดเสาร์-อาทิตย์ จะติดต่อกลับวันจันทร์

11. การติดต่อขอใช้พื้นที่จากสื่อมวลชน

ขั้นตอนขออนุญาต ถ่ายทำภาพนิ่งหรือภาพเคลื่อนไหว/สัมภาษณ์

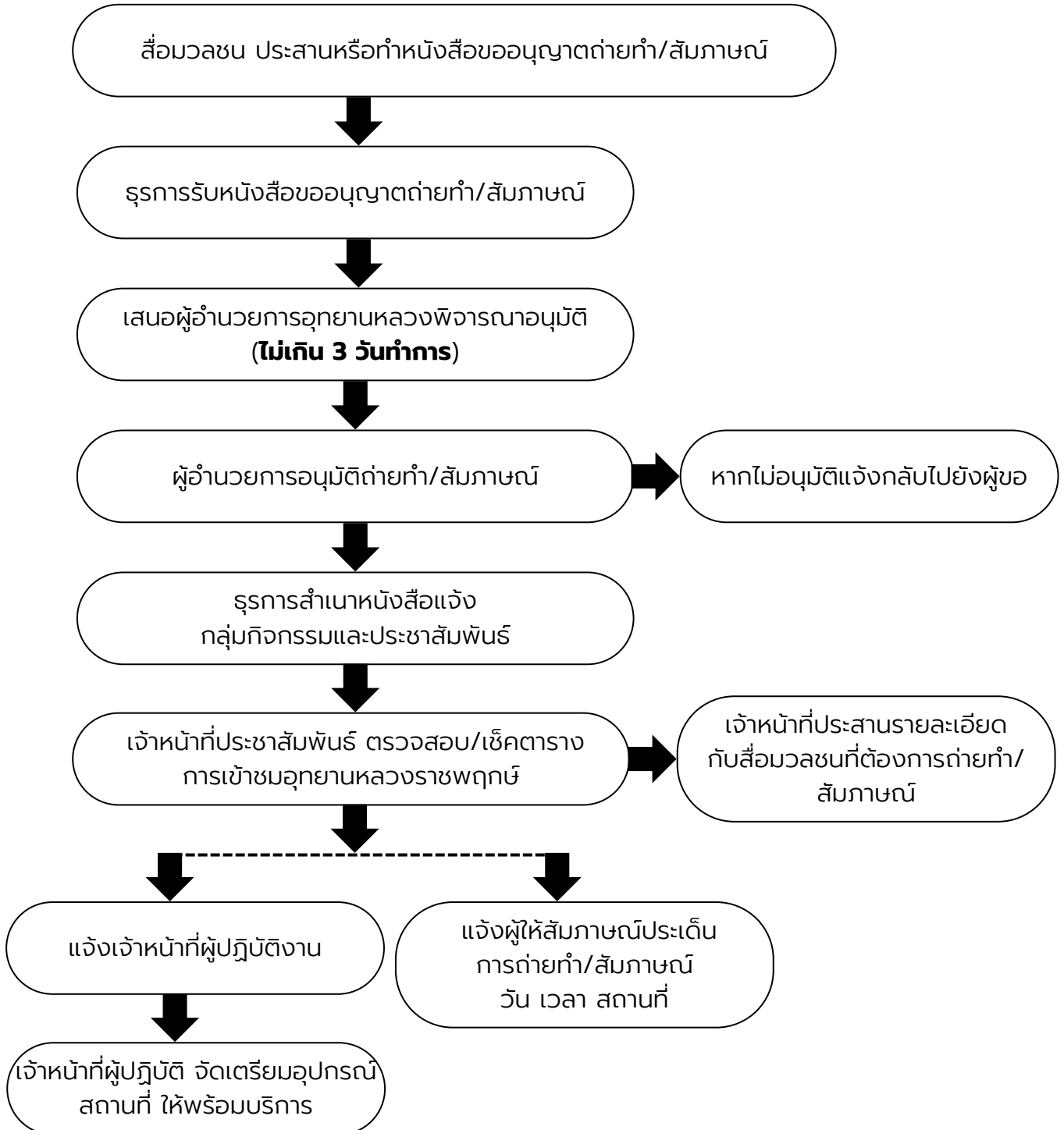

ขั้นตอนการให้บริการต่อสื่อมวลชน

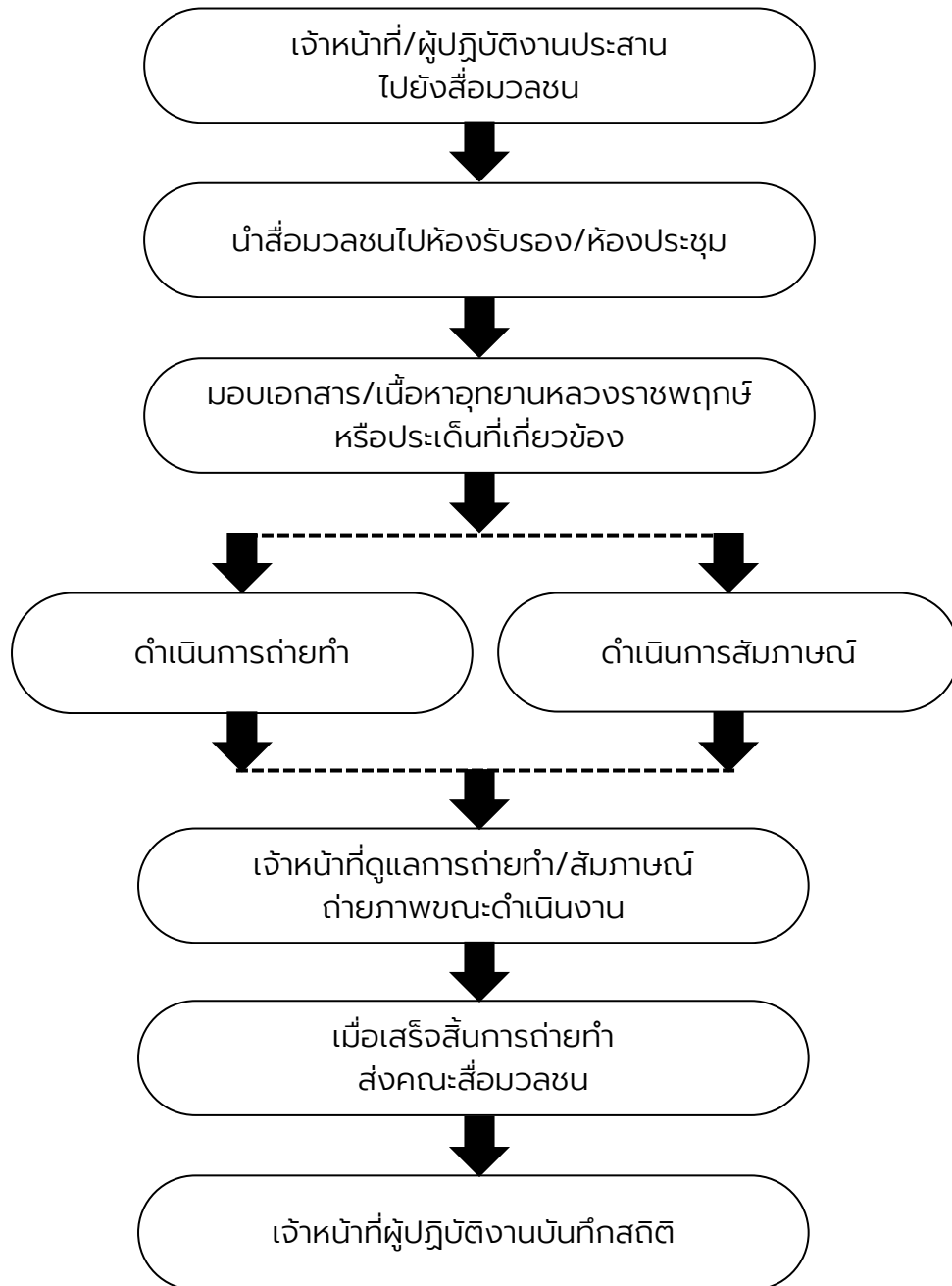

12. โรงแรมราชพฤกษ์เพลส

บริการห้องพักพร้อมสิ่งอำนวยความสะดวกในบรรยากาศสงบและเป็นส่วนตัว ท่ามกลาง ธรรมชาติ
จำนวน 26 ห้อง











อัตราค่าบริการดังนี้

ประเภทห้อง	Walk in		Call & Online Reservation				Peak Season			
	Low Season (ธันวาคม-กุมภาพันธ์)		High Season (มีนาคม-สิงหาคม)		Low Season (ธันวาคม-กุมภาพันธ์)		High Season (มีนาคม-สิงหาคม)			
	วันดี-วันศุกร์	เสาร์-อาทิตย์	วันดี-วันศุกร์	เสาร์-อาทิตย์	วันดี-วันศุกร์	เสาร์-อาทิตย์	วันดี-วันศุกร์	เสาร์-อาทิตย์		
Superior Queen ห้องพักเตียงเดี่ยว ขนาด 5 ฟุต	1,050	1,100	1,350	1,400	1,000	1,050	1,300	1,350	1,620	1,680
Superior Twin ห้องพักเตียงอยู่ ขนาด 3.5 ฟุต จำนวน 2 เตียง	1,050	1,100	1,350	1,400	1,000	1,050	1,300	1,350	1,620	1,680
Superior King ห้องพักเตียงเดี่ยว ขนาด 6 ฟุต	1,050	1,100	1,350	1,400	1,000	1,050	1,300	1,350	1,620	1,680
Deluxe Twin ห้องพักเตียงอยู่ ขนาด 3.5 ฟุต	1,050	1,100	1,350	1,400	1,000	1,050	1,300	1,350	1,620	1,680
Superior Connecting ห้องพักเตียงเดี่ยว ขนาด 6 ฟุต	1,250	1,300	1,550	1,600	1,100	1,150	1,500	1,550	1,860	1,920
Deluxe Triple ห้องพัก 3 เตียง ขนาด 3.5 ฟุต	1,350	1,400	1,650	1,700	1,200	1,250	1,600	1,650	1,980	2,040

เงื่อนไข
 ราคาห้องพักไม่รวมอาหารเช้า (อาหารเช้า ราคา 150 บาท/ท่าน)
 เตียงเสริม ราคา 400 บาท/ท่าน
 บัตรออกนันทนาการเข้าชมอุทยานหลวงราชพฤกษ์และบัตรขึ้นจักรยาน
 บัตรส่วนลดอาหาร 10% ร้านครัวโครงการหลวง

สิ่งอำนวยความสะดวก

-  อินเทอร์เน็ตไร้สาย (wifi)
-  ตู้เสื้อผ้า
-  กาต้มน้ำร้อน
-  โทรทัศน์สัญญาณดาวเทียม
-  ไดร์เป่าผม
-  อุปกรณ์เครื่องใช้ภายในห้องน้ำ
-  เครื่องปรับอากาศ
-  ผ้าเช็ดตัวผ้าเช็ดผม
-  เครื่องทำน้ำอุ่น

จองห้องพัก

Line : @rajapruekplace
Tel : 053114153

13. พันธมิตรทางธุรกิจของอุทยานหลวงราชพฤกษ์

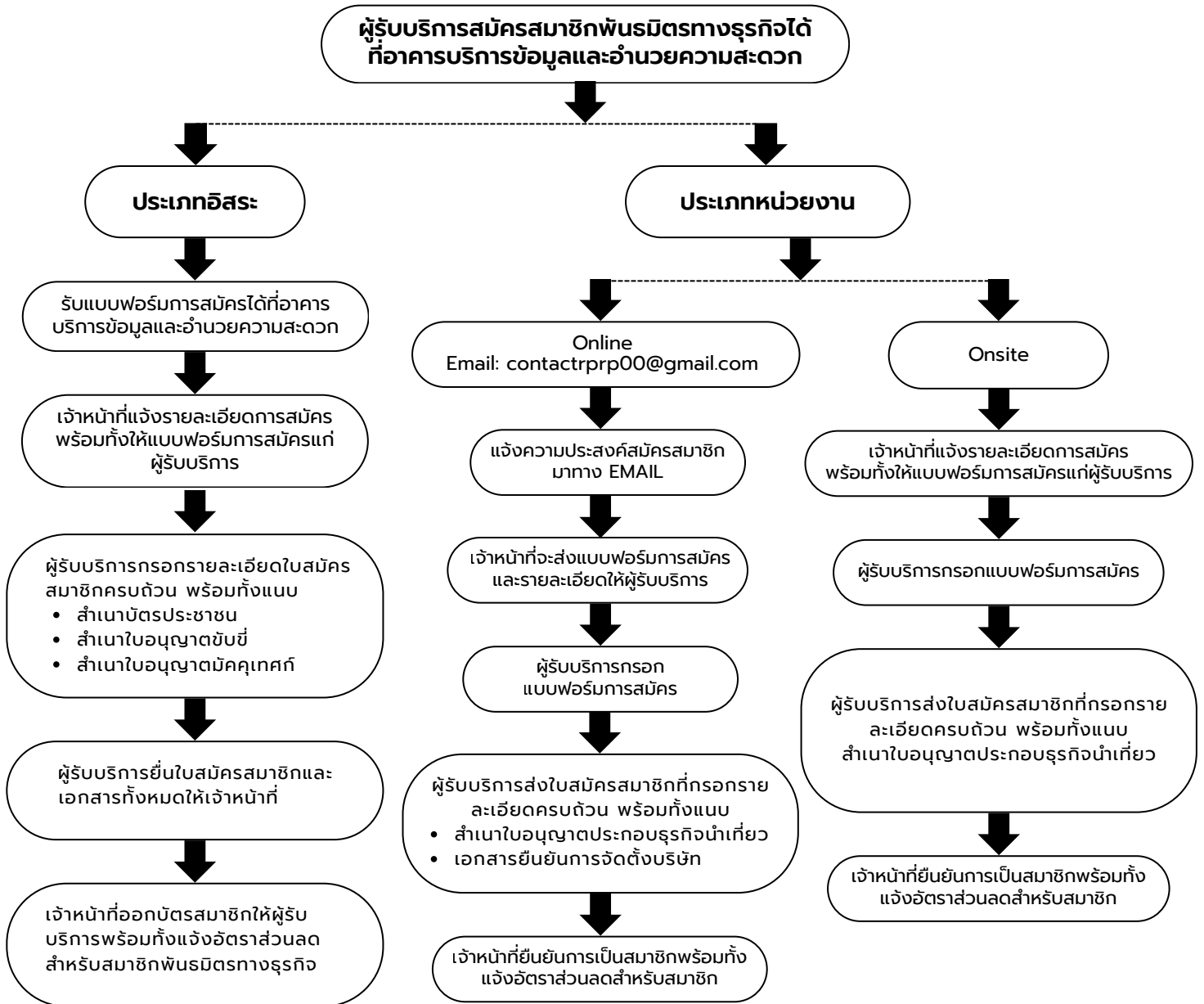

ประเภทอิสระ



ใบสมัครสมาชิกพันธมิตรทางธุรกิจของอุทยานหลวงราชพฤกษ์
(ส่วนลดพิเศษอัตราค่าเข้าชมอุทยานหลวงราชพฤกษ์)
ประจำปี 2568 - 2569

ข้อมูลผู้สมัคร (โปรดกรอรายละเอียดให้ครบถ้วน)

ชื่อ - สกุล (ผู้สมัคร)

ที่อยู่

จังหวัด รหัสไปรษณีย์

โทรศัพท์

E-mail

ประเภทการให้บริการ

ไม่ต้องการส่วนลด ขณะลงทะเบียน

ประเภทที่ท่านไม่ต้องการ

- รถสามล้อยนต์
- รถโดยสารสาธารณะ
- รถตู้
- รถบัส

ไม่บริการนำเที่ยว หมายเหตุประจำตัวผู้สมัคร:

ติดต่อสมัครได้ที่ห้องจำหน่ายบัตร โดยมีเอกสารประกอบการสมัคร ดังนี้

มัคคุเทศก์ (บริการนำเที่ยว)	Driver (ขนส่งมวลชน)
1. ใบสมัครสมาชิก	1. ใบสมัครสมาชิก
2. บัตรประจำตัวประชาชน	2. บัตรประจำตัวประชาชน
3. บัตรประจำตัวมัคคุเทศก์	3. ใบขับขี่

ข้าพเจ้ามีความยินดีสมัครเข้าร่วมเป็นสมาชิกพันธมิตรทางธุรกิจของอุทยานหลวงราชพฤกษ์ (ส่วนลดพิเศษอัตราค่าเข้าชมอุทยานหลวงราชพฤกษ์) ประเภทอิสระ โดยข้าพเจ้ารับทราบและจะปฏิบัติตามข้อปฏิบัติในการเข้าชมอุทยานหลวงราชพฤกษ์อย่างเคร่งครัด

ลงชื่อ (ผู้สมัคร)

(.....)

หมายเหตุ กรุณาส่งใบสมัครพร้อมเอกสารจำหน่ายบัตรเข้าชมอุทยานหลวงราชพฤกษ์ ทุกวัน เวลา 08.30 - 16.30 น. เพื่อจัดทำและรับบัตรสมาชิกกับสภากลางการซื้อบัตรเข้าชมอุทยานหลวงราชพฤกษ์(ประเภทอิสระ)

ใบสมัครสมาชิกพันธมิตรทางธุรกิจ**ประเภทอิสระ**

ประเภทหน่วยงาน



ใบสมัครสมาชิกพันธมิตรทางธุรกิจของอุทยานหลวงราชพฤกษ์
(ส่วนลดพิเศษอัตราค่าเข้าชมอุทยานหลวงราชพฤกษ์)
ประจำปี 2569

ข้อมูลหน่วยงาน (โปรดกรอรายละเอียดให้ครบถ้วน)

ชื่อหน่วยงาน

ที่อยู่

จังหวัด รหัสไปรษณีย์

โทรศัพท์ โทรสาร

E-mail Line ID

บริการนำเที่ยว นักท่องเที่ยวชาวไทย ภาคเหนือ ภาคตะวันออกเฉียงเหนือ ภาคกลาง ภาคใต้

บริการนำเที่ยว นักท่องเที่ยวต่างชาติ ประเทศ

ชื่อ - สกุล ผู้แทนหน่วยงาน (ผู้สมัคร)

ตำแหน่ง

ประเภทหน่วยงาน

- บริษัทนำเที่ยว / ที่พัก / ร้านอาหาร
- หน่วยงานภาคเอกชน / สมาคม / ชมรม
- หน่วยงานภาครัฐ

เอกสารสมัครสมาชิกประกอบด้วย

- ใบสมัครสมาชิกที่กรอรายละเอียดครบถ้วน 1 ฉบับ
- ใบอนุญาตประกอบธุรกิจนำเที่ยว หรือ เอกสารยืนยันการจัดตั้งบริษัท 1 ฉบับ

เหตุผลในการยื่นเอกสาร: เพื่อการดำเนินงานที่ถูกต้องและรวดเร็วของอุทยานหลวงราชพฤกษ์ ทั้งนี้ เพื่อให้ได้ข้อมูลของผู้สมัครพันธมิตรทางธุรกิจ และสามารถตรวจสอบย้อนกลับได้ว่าผู้สมัครสมาชิกพันธมิตรทางธุรกิจเป็นบุคคลที่เชื่อถือได้และมีข้อมูลที่เกี่ยวข้องกับธุรกิจ และเพื่อให้ได้ข้อมูลที่ถูกต้องและแม่นยำเกี่ยวกับรายละเอียดของอุทยานหลวงราชพฤกษ์ ซึ่งอุทยานหลวงราชพฤกษ์จะเก็บข้อมูลดังกล่าวเป็นระยะเวลา 2 ปี (ตามอายุการสมัครพันธมิตร) ในรูปแบบเอกสารและจะทำการส่งคืนหรือทำลายเอกสารทันทีที่ครบกำหนด

ข้าพเจ้ามีความยินดีสมัครเข้าร่วมเป็นสมาชิกพันธมิตรทางธุรกิจของอุทยานหลวงราชพฤกษ์(ส่วนลดพิเศษอัตราค่าเข้าชมอุทยานหลวงราชพฤกษ์) โดยข้าพเจ้ารับทราบและจะปฏิบัติตามข้อปฏิบัติของอุทยานหลวงราชพฤกษ์อย่างเคร่งครัด

ลงชื่อ (ผู้สมัคร)

(.....)

ตำแหน่ง

หมายเหตุ กรุณาส่งใบสมัครพร้อมเอกสารตามที่ระบุ มาที่กลุ่มกิจกรรมและประชาสัมพันธ์ อุทยานหลวงราชพฤกษ์
E-mail: contactprp00@gmail.com

ใบสมัครสมาชิกพันธมิตรทางธุรกิจ**ประเภทหน่วยงาน**

ตัวอย่างหลักฐานประกอบการยื่นสมัครสมาชิกพันธมิตรทางธุรกิจ

ประเภทอิสระ

ใบสมัครสมาชิกพันธมิตรทางธุรกิจของอุทยานหลวงราชพฤกษ์
(ส่วนสมัครสมาชิกผู้ประกอบการรายบุคคล)
ประจำปี 2568 - 2569

ข้อมูลผู้สมัคร (โปรดกรอกตามความเป็นจริง)

ชื่อ - สกุล (ผู้สมัคร) คุณธี ราชพฤกษ์

ที่อยู่ 334 หมู่ที่ 3 ตำบลแม่เหีrie อำเภอเมืองเชียงใหม่

จังหวัด เชียงใหม่ รหัสไปรษณีย์ 50100

โทรศัพท์ 053 114 110

E-mail rprp.cnx@gmail.com

ประเภทการให้บริการ

ให้บริการแก่สถานที่ราชการ/หน่วยงานราชการ
ประเภทสถานที่ให้บริการ โรงแรม/รีสอร์ท
 ไม่ให้บริการแก่สถานที่ราชการ/หน่วยงานราชการ

วัตถุประสงค์ในการให้บริการ

วัตถุประสงค์ในการให้บริการ	Driver (ชมสวน)
1. โภชนาการ	1. โภชนาการ
2. บริการนำชม	2. บริการนำชม
3. บริการอื่น	3. บริการอื่น

ข้าพเจ้ามีความยินดีที่จะร่วมเป็นสมาชิกพันธมิตรทางธุรกิจของอุทยานหลวงราชพฤกษ์ (ส่วนสมัครสมาชิกผู้ประกอบการรายบุคคล) ประเภทอิสระ โดยดำเนินการตามระเบียบการและเงื่อนไขการสมัครสมาชิกพันธมิตรทางธุรกิจของอุทยานหลวงราชพฤกษ์

ลงชื่อ (ผู้สมัคร) คุณธี ราชพฤกษ์

(คุณธี ราชพฤกษ์)

หมายเหตุ กรุณาจัดส่งใบสมัครและเอกสารที่เกี่ยวข้องมายังอุทยานหลวงราชพฤกษ์ ภายใน วันที่ 08.30 - 16.30 น. (ในวันและเวลาดังกล่าว) มิฉะนั้นจะถือว่าไม่ผ่านการสมัครสมาชิก



ใบสมัครสมาชิกพันธมิตรทางธุรกิจของอุทยานหลวงราชพฤกษ์
(ส่วนสมัครสมาชิกผู้ประกอบการรายบุคคล)
ประจำปี 2568 - 2569

ข้อมูลผู้สมัคร (โปรดกรอกตามความเป็นจริง)

ชื่อ - สกุล (ผู้สมัคร) คุณธี ราชพฤกษ์

ที่อยู่ 334 หมู่ที่ 3 ตำบลแม่เหีrie อำเภอเมืองเชียงใหม่

จังหวัด เชียงใหม่ รหัสไปรษณีย์ 50100

โทรศัพท์ 053 114 110

E-mail rprp.cnx@gmail.com

ประเภทการให้บริการ

ให้บริการแก่สถานที่ราชการ/หน่วยงานราชการ
ประเภทสถานที่ให้บริการ โรงแรม/รีสอร์ท
 ให้บริการนำชม

วัตถุประสงค์ในการให้บริการ

วัตถุประสงค์ในการให้บริการ	Driver (ชมสวน)
1. โภชนาการ	1. โภชนาการ
2. บริการนำชม	2. บริการนำชม
3. บริการอื่น	3. บริการอื่น

ข้าพเจ้ามีความยินดีที่จะร่วมเป็นสมาชิกพันธมิตรทางธุรกิจของอุทยานหลวงราชพฤกษ์ (ส่วนสมัครสมาชิกผู้ประกอบการรายบุคคล) ประเภทอิสระ โดยดำเนินการตามระเบียบการและเงื่อนไขการสมัครสมาชิกพันธมิตรทางธุรกิจของอุทยานหลวงราชพฤกษ์

ลงชื่อ (ผู้สมัคร) คุณธี ราชพฤกษ์

(คุณธี ราชพฤกษ์)

หมายเหตุ กรุณาจัดส่งใบสมัครและเอกสารที่เกี่ยวข้องมายังอุทยานหลวงราชพฤกษ์ ภายใน วันที่ 08.30 - 16.30 น. (ในวันและเวลาดังกล่าว) มิฉะนั้นจะถือว่าไม่ผ่านการสมัครสมาชิก



ประเภทหน่วยงาน

ใบสมัครสมาชิกพันธมิตรทางธุรกิจของอุทยานหลวงราชพฤกษ์
(ส่วนสมัครสมาชิกผู้ประกอบการรายบุคคล)
ประจำปี 2568 - 2569

ข้อมูลหน่วยงาน (โปรดกรอกตามความเป็นจริง)

ชื่อหน่วยงาน บริษัท สยามดอยตุงทัวร์ จำกัด

ที่อยู่ 99/9 หมู่ที่ 2 ตำบลแม่เหีrie อำเภอเมืองเชียงใหม่

จังหวัด เชียงใหม่ รหัสไปรษณีย์ 50100

โทรศัพท์ 053-245-678 โทรสาร 053-245-679

E-mail contact@suandoitour.co.th Line ID suandoitour

ผู้ติดต่อ/เจ้าหน้าที่ประสานงาน ชื่อ นางสาวกมลชนก แสงคำ

ตำแหน่ง เจ้าหน้าที่ประสานงาน

เบอร์โทรศัพท์มือถือ 081-234-5678

E-mail kamonchanok@suandoitour.co.th

ประเภทหน่วยงาน

บริษัทค้าปลีก / ซักผ้า / รับเหมาร

หน่วยราชการ/องค์กร / ภาครัฐ / มูลนิธิ

หน่วยงานการศึกษา

เอกสารหลักฐานประกอบการสมัคร

1. ใบสมัครสมาชิกผู้ประกอบการรายบุคคล
2. ใบอนุญาตประกอบธุรกิจ

ข้าพเจ้ามีความยินดีที่จะร่วมเป็นสมาชิกพันธมิตรทางธุรกิจของอุทยานหลวงราชพฤกษ์ (ส่วนสมัครสมาชิกผู้ประกอบการรายบุคคล) ประเภทอิสระ โดยดำเนินการตามระเบียบการและเงื่อนไขการสมัครสมาชิกพันธมิตรทางธุรกิจของอุทยานหลวงราชพฤกษ์

ลงชื่อ (ผู้สมัคร) นางสาวกมลชนก แสงคำ

(นางสาวกมลชนก แสงคำ)

ตำแหน่ง เจ้าหน้าที่ประสานงาน

หมายเหตุ กรุณาจัดส่งใบสมัครและเอกสารที่เกี่ยวข้องมายังอุทยานหลวงราชพฤกษ์ ภายใน วันที่ 08.30 - 16.30 น. (ในวันและเวลาดังกล่าว) มิฉะนั้นจะถือว่าไม่ผ่านการสมัครสมาชิก

กรมการท่องเที่ยว

ใบอนุญาตประกอบธุรกิจนำเที่ยว

ใบอนุญาต เลขที่ 31/01999

นายทะเบียนธุรกิจนำเที่ยวและมัคคุเทศก์ชำนาญพิเศษ

ออกใบอนุญาตให้แก บริษัท สยามดอยตุงทัวร์ จำกัด

ทะเบียนนิติบุคคลเลขที่ 0105556000123

ประกอบธุรกิจนำเที่ยวตามมาตรฐาน 15 แห่งตามราชกิจจานุเบกษาฉบับที่ 2551 พ.ศ. 2551

ประเภท ทั่วไป

โมเดลซึ่งเป็นนายทะเบียน บริษัท สยามดอยตุงทัวร์ จำกัด

หนังสืออิเล็กทรอนิกส์ LANNA DOI TOUR CO., LTD.

ผู้อำนวยการนำเที่ยว นางสาวกมลชนก แสงคำ

สำนักงานที่ออกใบอนุญาต เชียงใหม่ - นางง

เลขที่ใบอนุญาต 8808

สถานที่ประกอบธุรกิจ

จำนวน/ประเภท แม่เหีrie จำนวน/ชม เมืองเชียงใหม่

จังหวัด เชียงใหม่ รหัสไปรษณีย์ 50100

ใบอนุญาตมีอายุ 2 ปี นับตั้งแต่วันที่ 15 เดือน พฤษภาคม พ.ศ. 2568 ถึงวันที่ 14 เดือน พฤษภาคม พ.ศ. 2570

ออกให้ ณ วันที่ 15 เดือน พฤษภาคม พ.ศ. 2568

(นางสาวกมลชนก แสงคำ)
นางทะเบียนธุรกิจนำเที่ยวและมัคคุเทศก์
สํานักงานคดี