แผนปฏิบัติการ

ด้านการพัฒนาพื้นที่ โครงการหลวง

ระยะ 5 ปี (พ.ศ. 2566 - 2570)



แผนปฏิบัติการ
ด้านการพัฒนาพื้นที่โครงการหลวง
ระยะ 5 ปี (พ.ศ. 2566 - 2570)



สารบัญ

ส่วนที่ 1

บทนำ **1**

1. ความเป็นมา 2
2. วัตถุประสงค์ของการจัดทำแผนปฏิบัติการ 3
3. ขอบเขตพื้นที่ดำเนินงานและประชากรเป้าหมาย 3
4. กระบวนการจัดทำแผนปฏิบัติการ 6

ส่วนที่ 2

ผลการดำเนินงานภายใต้แผนแม่บทศูนย์พัฒนาโครงการหลวง ระยะ 5 ปี พ.ศ. 2560 – 2563 **9**

1. ผลการดำเนินงานของศูนย์พัฒนาโครงการหลวง 10
2. ผลการศึกษาสภาวะเศรษฐกิจและสังคมของเกษตรกรในพื้นที่ศูนย์พัฒนาโครงการหลวง ระหว่างปี พ.ศ. 2560 - 2561 21

ส่วนที่ 3

พระราชดำรัส นโยบาย และสถานการณ์ที่สอดคล้องกับการพื้นที่สูง **23**

1. พระราชดำรัสพระราชทานเพื่อการพัฒนาพื้นที่สูง 24
2. วิเคราะห์นโยบายที่สอดคล้องกับการพัฒนาพื้นที่สูง 25
3. วิเคราะห์สถานการณ์ที่ส่งผลกระทบต่อการพัฒนาพื้นที่สูง 28
4. ประเด็นสำคัญในการพัฒนาระยะต่อไป 30

ส่วนที่ 4

วิสัยทัศน์ พันธกิจ เป้าหมาย ยุทธศาสตร์ และแนวทางการพัฒนา **33**

1. วิสัยทัศน์ 34
2. วัตถุประสงค์ 34
3. พันธกิจ 34
4. เป้าหมายและตัวชี้วัดของแผนปฏิบัติการ 35
5. กลยุทธ์ 37
6. ยุทธศาสตร์ แผนงาน และงบประมาณ 38
7. ยุทธศาสตร์ แผนงาน โครงการหลัก 42
8. ผลที่คาดว่าจะได้รับ 44

ส่วนที่ 5

องค์กรบริหารและขับเคลื่อนแผนปฏิบัติการ **45**

1. องค์กรบริหารและขับเคลื่อนแผนปฏิบัติการ 46
2. การประสานงานและติดตามประเมินผลการปฏิบัติงาน 46

ส่วนที่ 6

กรอบงบประมาณ **47**

1. สรุปกรอบงบประมาณ จำแนกตามยุทธศาสตร์ 48
2. สรุปกรอบงบประมาณ จำแนกตามยุทธศาสตร์และหน่วยงาน 49
3. สรุปกรอบงบประมาณ จำแนกตามหน่วยงาน 52

ภาคผนวก

1 **คำสั่งแต่งตั้งคณะทำงานจัดทำแผนปฏิบัติการพัฒนาพื้นที่โครงการหลวง และแผนปฏิบัติการโครงการพัฒนาพื้นที่สูงแบบโครงการหลวง ระยะ 5 ปี (พ.ศ. 2566 - 2570)** **56**

2 **รายละเอียดงบประมาณ จำแนกตามยุทธศาสตร์** **60**

ยุทธศาสตร์ที่ 1 การวิจัยสนับสนุนการพัฒนาชุมชนบนพื้นที่สูง 61

ยุทธศาสตร์ที่ 2 การพัฒนาส่งเสริมอาชีพและการตลาด 72

ยุทธศาสตร์ที่ 3 สร้างความเข้มแข็งของชุมชน 83

ยุทธศาสตร์ที่ 4 อนุรักษ์และฟื้นฟูทรัพยากรธรรมชาติและสิ่งแวดล้อม 96

ยุทธศาสตร์ที่ 5 การพัฒนาโครงสร้างพื้นฐานที่จำเป็น 103

ยุทธศาสตร์ที่ 6 การเพิ่มประสิทธิภาพบริหารจัดการ 110

3 รายละเอียดงบประมาณ จำแนกตามหน่วยงาน **115**

1) สถาบันวิจัยและพัฒนาพื้นที่สูง (องค์การมหาชน) 116
2) กรมพัฒนาที่ดิน 122
3) กรมปศุสัตว์ 124
4) กรมประมง 126
5) กรมส่งเสริมสหกรณ์ 127
6) กรมส่งเสริมการเกษตร 129
7) กรมการข้าว 129
8) กรมวิชาการเกษตร 130
9) สำนักงานมาตรฐานสินค้าเกษตรและอาหารแห่งชาติ 130
10) กรมหม่อนไหม 134
11) กรมอุทยานแห่งชาติ สัตว์ป่า และพันธุ์พืช 135
12) กรมป่าไม้ 137
13) องค์การอุตสาหกรรมป่าไม้ 138
14) กรมทรัพยากรน้ำ 138
15) กรมทรัพยากรน้ำบาดาล 139
16) กรมชลประทาน 140
17) กรมทางหลวง 144
18) กรมทางหลวงชนบท 147
19) สำนักงานคณะกรรมการป้องกันและปราบปรามยาเสพติด 147
20) กระทรวงสาธารณสุข 150
21) กรมพัฒนาสังคมและสวัสดิการ 151
22) กรมการพัฒนาชุมชน 152
23) สำนักงานส่งเสริมการศึกษานอกระบบและการศึกษาตามอัธยาศัย 158
24) มหาวิทยาลัยเกษตรศาสตร์ 159
25) มหาวิทยาลัยเทคโนโลยีราชมงคลล้านนา 166
26) มหาวิทยาลัยเทคโนโลยีพระจอมเกล้าธนบุรี 172
27) สถาบันวิจัยวิทยาศาสตร์และเทคโนโลยีแห่งประเทศไทย 176

4 มติคณะรัฐมนตรี เมื่อวันที่ 21 กันยายน 2564 และความเห็นของหน่วยงาน **182**

5 มติสำนักงานสภาพัฒนาการเศรษฐกิจและสังคมแห่งชาติ **189**



ส่วนที่

1

บทนำ



1. ความเป็นมา

พระบาทสมเด็จพระเจ้าอยู่หัวทรงโปรดเกล้าฯ ตั้งโครงการหลวงเมื่อปี พ.ศ. 2512 เพื่อพัฒนาชีวิตและความเป็นอยู่ของชาวเขา ลดพื้นที่ปลูกฝิ่น และฟื้นฟูป่าต้นน้ำลำธาร ต่อมาเมื่อปี พ.ศ. 2535 ทรงพระกรุณาโปรดเกล้าฯ เปลี่ยนแปลงสถานภาพโครงการหลวง โดยตั้งมูลนิธิโครงการหลวงเพื่อเป็นองค์กรสาธารณประโยชน์ที่ถาวรในการดำเนินงานต่อเนื่องจากโครงการหลวง โดยดำรงลักษณะงานตามความมุ่งหมายเดิมของโครงการหลวง คือ การพัฒนาการเกษตรบนพื้นที่สูงเพื่อให้ราษฎรชาวเขาในท้องถิ่นทุรกันดารมีอาชีพ และชีวิตความเป็นอยู่ที่ดีขึ้น รวมทั้งการฟื้นฟู และอนุรักษ์ต้นน้ำลำธารให้มีสภาพสมบูรณ์ ซึ่งในการดำเนินงานตามพระราชประสงค์ดังกล่าว โครงการหลวงได้ให้ความสำคัญกับแนวทางการทำงาน ดังนี้

1) ใช้การวิจัยและการพัฒนาเป็นตัวขับเคลื่อนการสร้างรายได้ และความเป็นอยู่ของชาวเขา โดยเน้นให้ปลูกพืช และเลี้ยงสัตว์หลายชนิด และมีระบบการใช้ที่ดินที่เหมาะสม
2) ร่วมมือกับหน่วยงาน และชุมชนอย่างใกล้ชิด ในการพัฒนาปัจจัยพื้นฐาน รวมทั้งการฟื้นฟู และอนุรักษ์ดินและป่าต้นน้ำลำธาร
3) พัฒนาศูนย์ และสถานีบนพื้นที่สูงจำนวน 39 แห่ง ในพื้นที่ 6 จังหวัดของภาคเหนือตอนบน ให้เป็นศูนย์ประสานงานการปฏิบัติงานในระดับพื้นที่ และเป็นจุดเรียนรู้การพัฒนาที่สูงอย่างยั่งยืน

การดำเนินงานของมูลนิธิโครงการหลวงมีกิจกรรมหลักที่สำคัญ 3 กิจกรรมหลัก ได้แก่ (1) งานวิจัยพืชและสัตว์ที่เหมาะสมเพื่อส่งเสริมอาชีพรวมทั้งการวิจัยหลังการเก็บเกี่ยว และการแปรรูปผลผลิต และการวิจัยด้านสังคม และการฟื้นฟูสิ่งแวดล้อม ปัจจุบันมีงานวิจัยกว่า 130 โครงการ และมีสถานีวิจัย 4 แห่ง (2) งานพัฒนา มุ่งส่งเสริมและพัฒนาความเป็นอยู่ ฟื้นฟูป่าต้นน้ำลำธารเน้นการถ่ายทอดความรู้งานวิจัยที่เหมาะสมต่อสภาพภูมิสังคม ลดการใช้สารเคมีทางการเกษตร สร้างความเข้มแข็งของชุมชน วางแผนการใช้ประโยชน์ที่ดิน ซึ่งโครงการหลวงดำเนินในลักษณะการบูรณาการร่วมกับหน่วยงานที่เกี่ยวข้อง โดยมีเจ้าหน้าที่วิชาการจากส่วนกลางทำหน้าที่แนะนำ ถ่ายทอดความรู้ทางวิชาการสู่เจ้าหน้าที่ส่งเสริม และถ่ายทอดสู่เกษตรกรในพื้นที่ (3) งานการตลาด สนับสนุนเกษตรกรให้มีช่องทางจำหน่ายผลผลิตสู่ตลาดมูลนิธิโครงการหลวงโดยมีการจัดการหลังการเก็บเกี่ยว การแปรรูปผลผลิต การขนส่ง และการจำหน่ายผลผลิต และผลิตภัณฑ์ต่าง ๆ

ปัจจุบันศูนย์พัฒนาโครงการหลวงมีทั้งหมด 39 ศูนย์ ครอบคลุมพื้นที่ 6 จังหวัดภาคเหนือตอนบน 23 อำเภอ 291 หมู่บ้าน 209 กลุ่มบ้าน 59,473 ครัวเรือน และประชากร 215,503 คน พื้นที่ส่วนใหญ่อยู่ในระดับความสูงจากระดับน้ำทะเลเกินกว่า 800 เมตร ซึ่งผลการดำเนินงานที่ผ่านมาภายใต้แผนแม่บทศูนย์พัฒนาโครงการหลวง ระยะที่ 5 (พ.ศ. 2560 - 2565) มุ่งเน้นพัฒนา และถ่ายทอดเทคโนโลยีเพื่อพัฒนาคุณภาพผลผลิตให้ได้มาตรฐานเป็นที่ยอมรับของผู้บริโภคทั้งตลาดภายในประเทศ และต่างประเทศ สามารถเพิ่มมูลค่าให้กับผลผลิตของเกษตรกร และสร้างรายได้ให้แก่ครอบครัวเกษตรกรทำให้ความเป็นอยู่ของเกษตรกรดีขึ้น นอกจากนี้ยังให้ความสำคัญกับการสร้างความเข้มแข็งของชุมชน การป้องกัน และแก้ไขปัญหาการแพร่ระบาดของยาเสพติด การฟื้นฟู และอนุรักษ์ทรัพยากรธรรมชาติ

การพัฒนา และบำรุงรักษาปัจจัยพื้นฐาน และบริหารจัดการ พร้อมทั้งการพัฒนาโครงการขยายผลโครงการหลวงให้เป็นศูนย์การเรียนรู้เพื่อการพัฒนาพื้นที่สูงอย่างยั่งยืน โดยการนำเอาความรู้ใหม่ ๆ จากผลงานวิจัย และองค์ความรู้ที่เกิดขึ้นจากทักษะ และประสบการณ์ของเจ้าหน้าที่โครงการหลวง เกษตรกร และผู้ปฏิบัติงานในพื้นที่ ถ่ายทอดแก่เกษตรกร จากการดำเนินงานของศูนย์พัฒนาโครงการหลวง 39 แห่ง มีผู้ได้รับการถ่ายทอดความรู้ ประกอบด้วยเกษตรกรในพื้นที่โครงการหลวง และผู้สนใจทั้งภายในประเทศและต่างประเทศ

ปัจจุบันได้น้อมนำแนวทางพระราชทานของพระบาทสมเด็จพระปรมินทรมหาภูมิพลอดุลยเดช บรมนาถบพิตร ในการพัฒนาพื้นที่สูง และดำเนินงานตามพระราโชบายสมเด็จพระเจ้าอยู่หัวให้เป็นไปตามพระราชประสงค์ ทรงมีพระราชปณิธานแน่วแน่ที่จะสืบสาน รักษา ต่อยอด งานโครงการหลวงเป็นหลักในการปฏิบัติงาน เป้าหมายเพื่อให้ประเทศชาติมีความมั่นคง ประชาชนมีความสุข ปรับปรุงแก้ไขในสิ่งผิด และสืบสานการนำหลักปรัชญาของเศรษฐกิจมาเป็นแนวปฏิบัติ ดำเนินการเพื่อสาธารณประโยชน์หรือร่วมมือกับองค์กรการกุศลอื่น ๆ เพื่อสาธารณประโยชน์ดำเนินการใด ๆ อันเป็นประโยชน์ต่อประชาชนและประเทศชาติ

จากการดำเนินงานของหน่วยงาน และองค์กรชุมชนที่เกี่ยวข้องภายใต้แผนแม่บทศูนย์พัฒนาโครงการหลวง ระยะ 5 ปี (พ.ศ. 2560 - 2565) จึงเกิดการบูรณาการแผนการดำเนินงานร่วมกันภายใต้ภารกิจของแต่ละหน่วยงาน เพื่อลดความซ้ำซ้อน และวางแผนการดำเนินงานที่สอดคล้องกับความต้องการของชุมชนบนพื้นที่สูงร่วมกัน ทั้งนี้แผนแม่บทจะสิ้นสุดในปี พ.ศ. 2565 จึงจะจัดทำแผนปฏิบัติการด้านการพัฒนาพื้นที่โครงการหลวง ระยะ 5 ปี (พ.ศ. 2566 - 2570) เพื่อให้เกิดความต่อเนื่องในการดำเนินงานพัฒนาพื้นที่สูง และเป็นกรอบการดำเนินงานงบประมาณร่วมกันของหน่วยงานที่เกี่ยวข้อง และองค์กรชุมชนต่อไป

2. วัตถุประสงค์ของการจัดทำแผนปฏิบัติการ

2.1 เพื่อทบทวน และสังเคราะห์นโยบาย งานวิจัย สถานการณ์ที่ส่งผลกระทบต่อการพัฒนาพื้นที่สูง
2.2 เพื่อทบทวนผลการดำเนินงาน ปัญหา และอุปสรรคในการดำเนินงานภายใต้แผนแม่บทที่ผ่านมา
2.3 เพื่อวิเคราะห์ศักยภาพพื้นที่ และการดำเนินงานให้สอดคล้องกับประเด็นท้าทาย และกำหนดกลยุทธ์การดำเนินงานในระยะต่อไป
2.4 เพื่อจัดทำแผนปฏิบัติการด้านการพัฒนาพื้นที่โครงการหลวง ระยะ 5 ปี (พ.ศ. 2566 - 2570)

3. ขอบเขตพื้นที่ดำเนินงานและประชากรเป้าหมาย

3.1 พื้นที่ดำเนินงาน ประกอบด้วย

1) **สถานีวิจัยเกษตรหลวง** จำนวน 4 แห่ง ได้แก่ สถานีเกษตรหลวงอ่างขาง สถานีเกษตรหลวงปางดะ สถานีเกษตรหลวงอินทนนท์ และสถานีวิจัยโครงการหลวงแม่หลอด
2) **ศูนย์พัฒนาโครงการหลวง** จำนวน 35 แห่ง ตั้งอยู่บนพื้นที่สูงของจังหวัดในภาคเหนือ 6 จังหวัด ได้แก่ เชียงใหม่ เชียงราย ลำพูน แม่ฮ่องสอน พะเยา และตาก

3.2 ประชากรเป้าหมาย ประกอบด้วย ประชากรชาวไทย และชาวไทยภูเขาจำนวน 13 เผ่า ในพื้นที่สถานีวิจัยเกษตรหลวง 4 แห่ง และศูนย์พัฒนาโครงการหลวง 35 แห่ง รวมถึงประชากรที่ได้รับการส่งเสริมนอกเขตพื้นที่สถานีฯ/ศูนย์ฯ จำนวน 500 กลุ่มบ้าน 59,473 ครัวเรือน และประชากร 215,503 คน

ตารางที่ 1 พื้นที่และประชากรเป้าหมายศูนย์/สถานีโครงการหลวง

ลำดับ	ศูนย์ฯ	อำเภอ	จังหวัด	จำนวนกลุ่มบ้าน	จำนวนครัวเรือน	จำนวนประชากร (คน)
1	แกน้อย	เชียงดาว	เชียงใหม่	13	1,004	6,420
2	ขุนแปะ	จอมทอง	เชียงใหม่	15	761	3,133
3	ขุนวาง	แม่วาง	เชียงใหม่	7	477	2,372
4	ตีนตก	แม่ออน	เชียงใหม่	17	450	1,081
5	ทุ่งเรา	แม่ริม	เชียงใหม่	4	382	2,023
6	ทุ่งเริง	หางดง	เชียงใหม่	5	432	1,751
7	ทุ่งหลวง	แม่วาง	เชียงใหม่	12	1,356	5,718
8	ปางดะ	สะเมิง	เชียงใหม่	18	2,803	6,255
9	ปางอุ๋ง	แม่แจ่ม	เชียงใหม่	20	1,385	7,429
10	ป่าเมี่ยง	ดอยสะเก็ด	เชียงใหม่	11	1,278	3,371
11	ม่อนเงาะ	แม่แตง	เชียงใหม่	17	566	2,096
12	แม่โถ	ฮอด	เชียงใหม่	5	868	3,751
13	แม่ทาเหนือ	กิ่งอำเภอแม่ออน	เชียงใหม่	18	2,501	7,141
14	แม่ปูนหลวง	เวียงป่าเป้า	เชียงราย	11	946	4,071
15	แม่แพะ	สะเมิง	เชียงใหม่	12	2,266	6,253
16	แม่สะป๊อก	แม่วาง	เชียงใหม่	7	1,387	3,799
17	แม่สาใหม่	แม่ริม	เชียงใหม่	3	448	2,854
18	แม่หลอด	แม่แตง	เชียงใหม่	4	178	574
19	แม่แฮ	แม่แจ่ม	เชียงใหม่	14	781	4,441
20	วัดจันทร์	แม่แจ่ม	เชียงใหม่	28	4,469	14,399
21	หนองเขียว	เชียงดาว	เชียงใหม่	5	1,294	4,050
22	หนองหอย	แม่ริม	เชียงใหม่	7	645	3,598
23	หมอกจ๋าม	แม่อาย	เชียงใหม่	9	2,676	17,933
24	ห้วยลึก	เชียงดาว	เชียงใหม่	3	737	2,920
25	ห้วยส้มป่อย	จอมทอง	เชียงใหม่	11	828	3,388
26	ห้วยเสี้ยว	หางดง	เชียงใหม่	8	1,678	3,689
27	อ่างขาง	ฝาง	เชียงใหม่	10	1,297	5,924
28	อินทนนท์	จอมทอง	เชียงใหม่	40	2,192	8,004
29	สะโง๊ะ	เชียงแสน	เชียงราย	4	754	3,291
30	ห้วยน้ำขุ่น	แม่สรวย	เชียงราย	22	1,607	6,672
31	ห้วยน้ำริน	เวียงป่าเป้า	เชียงราย	9	792	2,704
32	ห้วยโป่ง	เวียงป่าเป้า	เชียงราย	18	1,418	4,071
33	ห้วยแล้ง	เวียงแก่น	เชียงราย	13	2,843	8,129
34	ผาตั้ง	เวียงแก่น	เชียงราย	4	706	3,109
35	แม่สะเรียง	แม่สะเรียง	แม่ฮ่องสอน	12	830	2,804
36	แม่ลาน้อย	แม่ลาน้อย	แม่ฮ่องสอน	17	1,608	5,640
37	พระบาทห้วยต้ม	ลี้	ลำพูน	33	9,734	28,345
38	ปังค่า	ปง	พะเยา	9	1,324	5,444
39	เลอตอ	แม่ระมาด	ตาก	25	1,772	6,856
รวม 6 จังหวัด				**500**	**59,473**	**215,503**

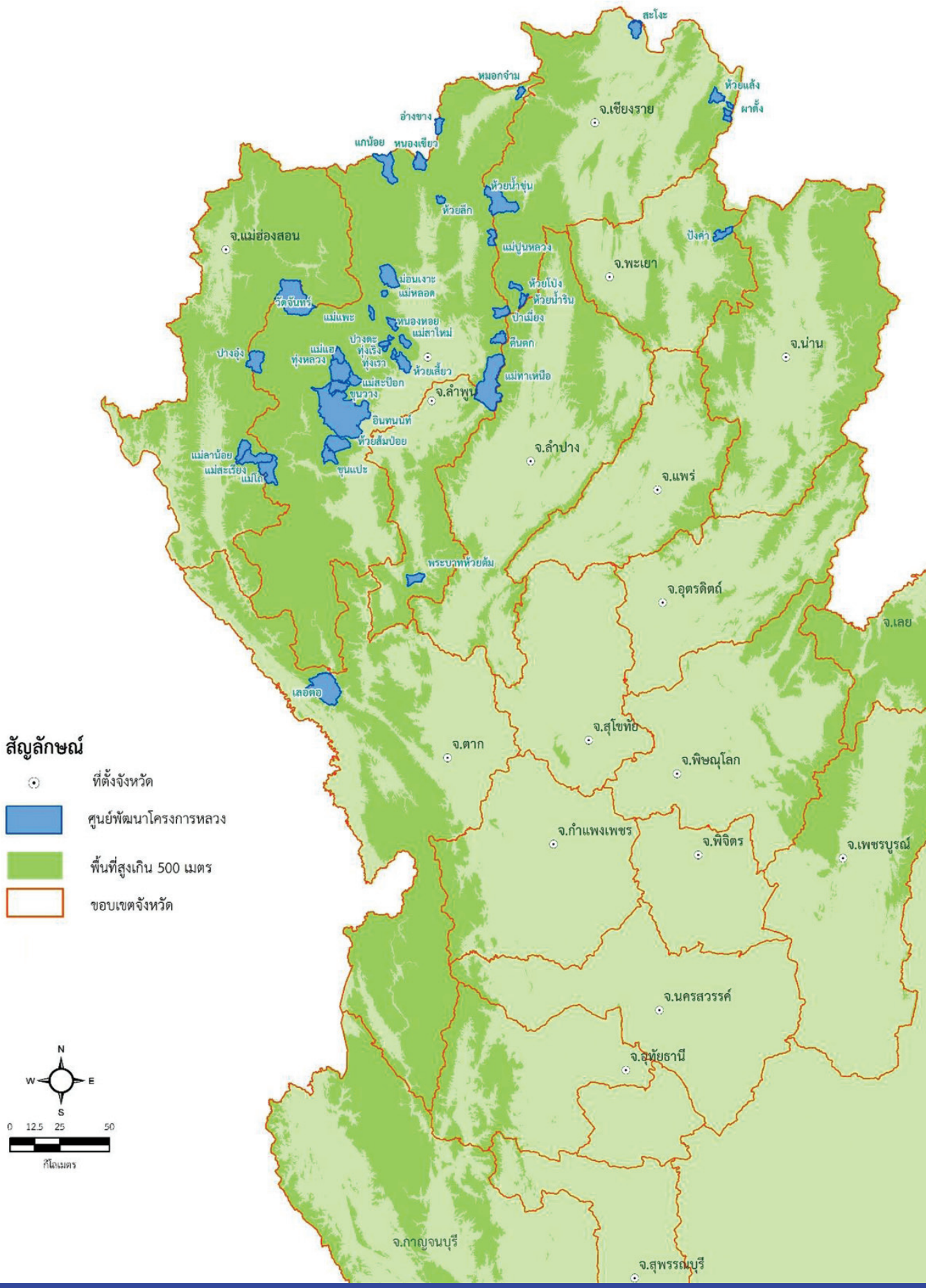

ภาพที่ 1 แสดงพื้นที่ตั้งศูนย์/สถานีพัฒนาโครงการหลวง 39 แห่ง

4. กระบวนการจัดทำแผนปฏิบัติการ

4.1 จัดตั้งคณะทำงานจัดทำแผนปฏิบัติการด้านการพัฒนาพื้นที่โครงการหลวง และแผนปฏิบัติการโครงการพัฒนาพื้นที่สูงแบบโครงการหลวง ระยะ 5 ปี (พ.ศ. 2566 - 2570) ร่วมกับหน่วยงานร่วมบูรณาการ โดยมีที่ปรึกษา 4 ท่าน ประธานกรรมการบริหารมูลนิธิโครงการหลวงเป็นประธานคณะทำงาน หน่วยงานร่วมบูรณาการ 30 หน่วยงาน

4.2 จัดประชุมเชิงปฏิบัติการ (Focus Group) เพื่อวิเคราะห์ศักยภาพการพัฒนาภายใต้แผนแม่บทที่ผ่านมาและหาแนวทางการดำเนินงานในระยะต่อไป ผู้เข้าร่วมการประชุม ได้แก่ ผู้ทรงคุณวุฒิ เจ้าหน้าที่ฝ่ายสนับสนุน เจ้าหน้าที่ระดับปฏิบัติการและมีการรวบรวมข้อคิดเห็น ความต้องการการพัฒนาจากชุมชนตามแบบสอบถาม

4.3 จัดประชุมเชิงปฏิบัติการเพื่อวิเคราะห์ SWOT เพื่อจัดทำกลยุทธ์ร่วมกับคณะทำงานฯ โดยใช้ข้อมูลจากการทบทวน ประมวลผล และสังเคราะห์นโยบาย งานวิจัย และสถานการณ์ที่ส่งผลกระทบต่อการพัฒนาพื้นที่สูง และจากการวิเคราะห์ข้อมูลศักยภาพการดำเนินงานภายใต้แผนแม่บทที่ผ่านมาให้สอดคล้องกับประเด็นท้าทาย และจากการรับฟังข้อคิดเห็นสถานการณ์ปัจจุบัน ปัญหาอุปสรรค และความต้องการการพัฒนาในระยะต่อไปของผู้แทนชุมชน

4.4 จัดประชุมยกร่างแผนปฏิบัติการฯ เพื่อปรับปรุง และวางกรอบงบประมาณของแผนปฏิบัติการด้านการพัฒนาพื้นที่โครงการหลวงร่วมกับหน่วยงาน

4.5 จัดทำร่างแผนปฏิบัติการด้านการพัฒนาพื้นที่โครงการหลวง เพื่อเสนอคณะกรรมการประสานงานและสนับสนุนงานโครงการหลวง (กปส.) เสนอคณะกรรมการสถาบันฯ คณะกรรมการอนุขับเคลื่อนของสถาบันฯ และเสนอคณะรัฐมนตรีเพื่ออนุมัติแผนปฏิบัติการฯ



เป้าหมายพระราชทาน

ช่วยชาวเขา เพื่อมนุษยธรรม	ช่วยชาวเขาโดยลดการทำลายทรัพยากรฯ คือ ป่าไม้ และต้นน้ำลำธาร	กำจัดการปลูกฝิ่น	รักษาดินและใช้พื้นที่ให้ถูกต้อง	ผลิตพืชผลเพื่อเพิ่มประโยชน์ทางเศรษฐกิจแก่ประเทศ

ขั้นตอนที่ 1 ทบทวนนโยบาย งานวิจัย และสถานการณ์ที่ส่งผลกระทบต่อการพัฒนาพื้นที่สูง

- **นโยบายที่เกี่ยวข้อง** เป้าหมายการพัฒนาที่ยั่งยืน ยุทธศาสตร์ชาติ 20 ปี แผนแม่บทภายใต้ยุทธศาสตร์ชาติ แผนปฏิรูปประเทศ ทิศทางแผนพัฒนาเศรษฐกิจและสังคมแห่งชาติ ฉบับที่ 13 แผนพัฒนาที่เกี่ยวข้อง ได้แก่ BCG Model
- **งานวิจัยที่เกี่ยวข้อง** โครงสร้างประชากรบนพื้นที่สูงผลกระทบต่อการใช้ทรัพยากรฯ องค์กรแห่งการเรียนรู้ (ศูนย์เรียนรู้ ฝึกอบรมเพื่อพัฒนาพื้นที่สูง) ระบบสารสนเทศเพื่อสนับสนุนการดำเนินงาน เช่น Smart Farm

▼

ประเด็นท้าทายการพัฒนาพื้นที่สูงในระยะต่อไป

สรุปและประมวลผลนโยบายงานวิจัย และสถานการณ์ที่ส่งผลกระทบต่อการพัฒนาพื้นที่สูง

ขั้นตอนที่ 2 วิเคราะห์ศักยภาพการพัฒนาที่ผ่านมา

- **วิเคราะห์ผลการดำเนินงานตามแผนปฏิบัติการ ตั้งแต่ปี พ.ศ. 2560 - 2563** สถานการณ์สภาวะเศรษฐกิจ และสังคม กรอบงบประมาณ และกิจกรรมของแผนแม่บท ความเหมาะสมของแผนแม่บท ปัญหาและอุปสรรคในการนำแผนแม่บทไปสู่การปฏิบัติ
- **วิเคราะห์ปัญหา อุปสรรค และแนวทางในการดำเนินงานภายใต้แผนแม่บทศูนย์พัฒนาโครงการหลวงที่ผ่านมา** ได้แก่ ด้านการส่งเสริมและสนับสนุนเกษตรกร ด้านการสร้างความเข้มแข็งให้กับชุมชน ด้านการบริหารจัดการจากส่วนกลาง ด้านการบูรณาการแผนปฏิบัติการประจำปี

▼

ประมวลผลและวิเคราะห์ข้อมูล

ขั้นตอนที่ 3 จัดทำแผนปฏิบัติการด้านการพัฒนาพื้นที่โครงการหลวง ระยะ 5 ปี (พ.ศ. 2566 – 2570)

1. จัดประชุมเชิงปฏิบัติการ (Focus Group) เพื่อวิเคราะห์ศักยภาพการพัฒนาภายใต้แผนแม่บทที่ผ่านมา และหาแนวทางการดำเนินงานในระยะต่อไป ผู้เข้าร่วมการประชุม ได้แก่ ผู้ทรงคุณวุฒิ เจ้าหน้าที่ฝ่ายสนับสนุน เจ้าหน้าที่ระดับปฏิบัติการ
2. จัดประชุมเชิงปฏิบัติการเพื่อวิเคราะห์ SWOT เพื่อจัดทำกลยุทธ์ร่วมกับคณะทำงานฯ และจากการรับฟังข้อคิดเห็นสถานการณ์ปัจจุบัน ปัญหาอุปสรรค และความต้องการการพัฒนาในระยะต่อไปของผู้แทนชุมชน
3. จัดประชุมยกร่างแผนปฏิบัติการฯ เพื่อปรับปรุง และวางกรอบงบประมาณร่วมกับหน่วยงาน

▼

(ร่าง) แผนปฏิบัติการด้านการพัฒนาพื้นที่โครงการหลวง ระยะ 5 ปี (พ.ศ. 2566 – 2570)

เสนอต่อ

1. คณะกรรมการบริหารมูลนิธิโครงการหลวง
2. คณะกรรมการประสานงานและสนับสนุนงานโครงการหลวง (กปส.)
3. สำนักงานคณะกรรมการพัฒนาการเศรษฐกิจและสังคมแห่งชาติ
4. คณะรัฐมนตรีเห็นชอบ

▼

แผนปฏิบัติการด้านการพัฒนาพื้นที่โครงการหลวง ระยะ 5 ปี (พ.ศ. 2566 – 2570)

ภาพที่ 2 กระบวนการจัดทำแผนปฏิบัติการด้านการพัฒนาพื้นที่โครงการหลวง ระยะ 5 ปี (พ.ศ. 2566 - 2570)





ส่วนที่

2

ผลการดำเนินงานภายใต้แผนแม่บทศูนย์พัฒนาโครงการหลวง ระยะ 5 ปี (พ.ศ. 2560 – 2564)



1. ผลการดำเนินงานของศูนย์พัฒนาโครงการหลวง

ศูนย์พัฒนาโครงการหลวง มุ่งพัฒนาด้านต่าง ๆ เพื่อเป็นต้นแบบของการพัฒนาบนพื้นที่สูงอย่างยั่งยืน ที่มีความสมดุลทั้งด้านเศรษฐกิจ ด้านสังคม และสิ่งแวดล้อม จากแนวทางการปฏิบัติงานพระราชทาน 4 ประการ ได้แก่ 1) ลดขั้นตอน หมายถึง ให้กระจายอำนาจ 2) ปิดทองหลังพระ 3) เร็ว ๆ เข้า และ 4) ช่วยเขาช่วยตัวเอง

พื้นที่ดำเนินงานประกอบด้วย ศูนย์พัฒนาโครงการหลวง จำนวน 39 แห่ง ครอบคลุมพื้นที่ 6 จังหวัด ในเขตภาคเหนือ ประกอบด้วย เชียงใหม่ 27 ศูนย์ เชียงราย 7 ศูนย์ แม่ฮ่องสอน 2 ศูนย์ ลำพูน 1 ศูนย์ พะเยา 1 ศูนย์ และตาก 1 ศูนย์ มีประชากรรวม 215,561 คน 59,520 ครัวเรือน เพื่อให้ชุมชนโครงการหลวงเติบโตอย่างมีคุณภาพและอยู่ร่วมกับสิ่งแวดล้อมอย่างยั่งยืน ให้สังคมโครงการหลวงเป็นสังคมแห่งการเรียนรู้ สามารถพึ่งพาตนเอง และลดความเหลื่อมล้ำ และเพื่อให้สิ่งแวดล้อมได้รับการฟื้นฟูอนุรักษ์ และจัดการอย่างยั่งยืน โดยการมีส่วนร่วมของชุมชนและทุกภาคส่วน ภายใต้แนวทางการดำเนินงานด้านการพัฒนา ดังนี้

1) ถือหลักพระราชดำรัสพระราชทานเกี่ยวกับโครงการหลวงและปรัชญาของเศรษฐกิจพอเพียง เพื่อให้เกิดการพัฒนาแบบสมดุลในทุกมิติและยั่งยืน
2) พัฒนาการเกษตรบนฐานความรู้และมาตรฐานคุณภาพ โดยมีกระบวนการปฏิบัติงานที่เป็นมิตรต่อสิ่งแวดล้อม
3) เสริมสร้างความเข้มแข็งและความเท่าเทียมกันทางสังคม
4) เสริมสร้างกระบวนการมีส่วนร่วมของทุกภาคส่วนในการฟื้นฟูและอนุรักษ์สิ่งแวดล้อม
5) พัฒนาประสิทธิภาพระบบบริหารจัดการเพื่อให้ทุนการดำเนินงานเกิดประสิทธิภาพสูงสุดและคุ้มค่า

การดำเนินงานของมูลนิธิโครงการหลวง เริ่มต้นจากงานวิจัย เพื่อหาพืชเขตหนาวและพืชกึ่งร้อนที่เหมาะสมต่อการนำไปถ่ายทอดและส่งเสริมให้เกษตรกรชาวไทยภูเขา ทดแทนรายได้จากการปลูกฝิ่น รวมทั้งศึกษาวิจัยทางเศรษฐกิจ สังคม และสิ่งแวดล้อม เพื่อให้ได้องค์ความรู้ที่เหมาะสมต่อนำไปใช้ในการพัฒนาชุมชนชาวไทยภูเขา ให้บรรลุวัตถุประสงค์ที่พระบาทสมเด็จพระบรมชนกาธิเบศร มหาภูมิพลอดุลยเดชมหาราช บรมนาถบพิตร ทรงพระกรุณาโปรดเกล้าฯ พระราชทานไว้ เพื่อให้ชุมชนชาวไทยภูเขาอยู่เป็นหลักแหล่ง มีรายได้เพียงพอ ไม่ต้องพึ่งรายได้จากฝิ่น มีคุณภาพชีวิตที่ดี และอยู่ร่วมกับสิ่งแวดล้อมได้อย่างยั่งยืน ผลการดำเนินงานที่ผ่านมา สรุปได้ดังนี้

1.1 งานวิจัย

ผลการศึกษาวิจัยเพื่อหาพืชและสัตว์ชนิดต่าง ๆ รวมทั้งวิธีการปฏิบัติรักษา การแปรรูป และการจัดการก่อนและหลังเก็บเกี่ยวต่าง ๆ รวมทั้งการตลาด โดยมูลนิธิโครงการหลวงได้นำองค์ความรู้และพืชพันธุ์ต่าง ๆ ที่ได้รับจากงานวิจัยไปใช้ประโยชน์ในทันที ควบคู่ไปกับการทำงานวิจัยอย่างต่อเนื่อง โดยนำไปถ่ายทอดให้แก่เกษตรกรชาวไทยภูเขาเพาะปลูกทดแทนฝิ่น รวมถึงเพื่อเป็นอาหารสำหรับบริโภคในครัวเรือน ตลอดจนนำผลการศึกษาไม้โตเร็วชนิดต่าง ๆ ไปส่งเสริมให้เกษตรกรปลูกเป็นไม้ใช้สอยสำหรับการใช้ประโยชน์ในครัวเรือน เพื่อลดการใช้ไม้จากป่าธรรมชาติ ชนิดต่าง ๆ การดำเนินงานวิจัยดังกล่าวเป็นการดำเนินงานที่ควบคู่กันไปกับการนำไปใช้ประโยชน์ของเกษตรกรและมีการตรวจผลการนำไปใช้ของเกษตรกรตลอดเวลา ทำให้งานวิจัยและพัฒนาเกิดผลสำเร็จที่ดีแก่เกษตรกรอย่างรวดเร็ว ปัจจุบันมูลนิธิโครงการหลวงมีชนิดและพันธุ์พืชและพันธุ์สัตว์ที่ส่งเสริมให้เกษตรกร มากกว่า 300 ชนิด รวมถึงมีองค์ความรู้ในการปฏิบัติงาน ดูแลรักษา การจัดการหลังการเก็บเกี่ยวการแปรรูปอาหาร และการตลาด

1.2 งานพัฒนาอาชีพและชีวิตความเป็นอยู่ของเกษตรกรชาวเขา

จากเดิมที่เกษตรกรมีอาชีพปลูกฝิ่นและทำไร่เลื่อนลอย และไม่มีทางเลือกที่ปลูกพืชชนิดอื่นเพื่อสร้างรายได้ให้แก่ครัวเรือน ปัจจุบันเกษตรกรชาวไทยภูเขามีทางเลือกในการปลูกพืชและเลี้ยงสัตว์หลากหลายชนิด ซึ่งเป็นผลมาจากการค้นคว้าวิจัยของมูลนิธิโครงการหลวง ทำให้เกษตรกรโครงการหลวงสามารถเลือกประกอบอาชีพการเกษตรตามความเหมาะสมกับสภาพแวดล้อมและความถนัดของตนเอง ปัจจุบันเกษตรกรปลูกพืชอาหารภายใต้ระบบการปลูกที่ได้รับการรับรองมาตรฐานอาหารปลอดภัย เกษตรกรสามารถเพาะปลูกสิ่งที่เป็นประโยชน์แก่ตนเองและเป็นมิตรกับสิ่งแวดล้อม มีแหล่งอาหารเพื่อการบริโภคและสร้างรายได้ให้กับครอบครัวเพิ่มขึ้น

ตารางที่ 2 ข้อมูลผลผลิตที่ส่งจำหน่ายตลาดโครงการหลวงระยะ 4 ปี (พ.ศ. 2560 – 2563) (มูลค่า : ล้านบาท)

กลุ่มผลิตผล	ปี 2560	ปี 2561	ปี 2562	ปี 2563
1. ผักและสมุนไพร	572.78	605.38	563.05	544.95
2. ผลไม้	87.39	106.91	97.65	102.98
3. ดอกไม้และไม้ประดับ	43.83	44.57	41.45	34.88
4. พืชไร่	14.40	13.41	9.63	8.75
5. กาแฟอราบิก้า	75.53	85.88	73.89	105.60
6. ชา	10.34	15.65	8.75	11.94
7. เห็ด	15.86	15.15	10.94	13.50
8. ปศุสัตว์	6.49	6.42	7.39	3.76
9. อื่น ๆ	1.94	2.16	1.69	2.04
รวม	**828.56**	**895.53**	**814.44**	**830.37**

ผลผลิตที่เป็นพืชอาหารเหล่านี้ เกษตรกรปลูกภายใต้ระบบมาตรฐานอาหารปลอดภัย คือ ระบบการเพาะปลูกที่ดี (GAP) หรือระบบเกษตรอินทรีย์ ที่ได้รับการรับรองจากกรมวิชาการเกษตรและหน่วยงานมาตรฐานต่างประเทศ และการได้รับการรับรองการเลี้ยงสัตว์ที่ดีตามมาตรฐานจากกรมปศุสัตว์ นอกจากนี้อาคารคัดบรรจุผลผลิตได้รับการรับรองมาตรฐานตามประกาศของกระทรวงสาธารณสุข จำนวน 39 แห่ง และมาตรฐานสากล จำนวน 12 แห่ง รวมถึงการได้รับรองมาตรฐานอาหารปลอดภัยด้านห้องปฏิบัติการวิเคราะห์สารเคมีตกค้างในผลผลิต ISO/IEC 17025 และตามตารางที่ 2

ตารางที่ 3 ข้อมูลชนิดพืช พื้นที่ปลูก และเกษตรกรผู้ปลูก ในระบบ GAP และอินทรีย์ ปีงบประมาณ พ.ศ. 2563

ประเภท	ศูนย์ฯ/ สถานีฯ	จำนวน ชนิด	เกษตรกร (ราย)	พื้นที่ปลูก (ไร่)
1. การปลูกพืชภายใต้มาตรฐานการเพาะปลูกที่ดี (GAP)	39	246	9,730	30,138*
2. การปลูกพืชภายใต้มาตรฐาน McDonald's GAP	2	1	149	352
3. การปลูกพืชภายใต้มาตรฐานเกษตรอินทรีย์				
1) กรมวิชาการเกษตร	15	45	523	1,142.90
2) สำนักงานมาตรฐานเกษตรอินทรีย์ (IFOAM)	18	59	844	1,924.25
4. มาตรฐานอาหารปลอดภัยด้านสัตว์	11	4	87	28 ฟาร์ม
5. มาตรฐานอาคารคัดบรรจุผลผลิต				
1) มาตรฐานโรงงานจากกระทรวงสาธารณสุข/ ใบอนุญาตผลิตอาหาร (อย.)	39	อาคารคัดบรรจุ ในศูนย์พัฒนาโครงการหลวงและส่วนกลาง		
2) มาตรฐานโรงงานGMP/HACCP Codex	12			
6. มาตรฐานอาหารปลอดภัยด้านห้องปฏิบัติการวิเคราะห์สารเคมีตกค้างในผลผลิต ISO/IEC 17025	1	ศูนย์อารักขาพืชมูลนิธิโครงการหลวง		

* หมายเหตุพื้นที่นับซ้ำ

สำหรับระบบการจัดการหลังการเก็บเกี่ยวผลผลิต เพื่อให้ผลผลิตของเกษตรกรที่มีความเป็นมาตรฐานที่ดี ซึ่งมูลนิธิโครงการหลวงมีศูนย์ผลิตผลโครงการหลวง จำนวน 2 แห่ง ได้แก่ ศูนย์ผลิตผลโครงการหลวง ตำบลแม่เหียะ อำเภอเมือง จังหวัดเชียงใหม่ และศูนย์ผลิตผลโครงการหลวง ในมหาวิทยาลัยเกษตรศาสตร์ กรุงเทพฯ ซึ่งได้รับการรับรองมาตรฐานทั้ง GMP และ HACCP ทำหน้าที่ในการคัดและควบคุมคุณภาพผลผลิตส่วนกลาง รวมทั้งพัฒนาระบบควบคุมคุณภาพผลผลิตไปยังศูนย์พัฒนาโครงการหลวงทุกแห่ง ปัจจุบันศูนย์พัฒนาโครงการหลวง จำนวน 29 แห่ง สามารถส่งผลผลิตตรงจากศูนย์พัฒนาโครงการหลวงไปยังลูกค้าโดยผลผลิตมีคุณภาพเช่นเดียวกับการส่งจากศูนย์ผลิตผลโครงการหลวงส่วนกลาง ทำให้สามารถลดระยะเวลา ลดค่าการจัดการ และต้นทุนการขนส่งลง ตามแผนภูมิข้อมูลระบบโลจิสติกส์และกระจายสินค้า ดังนี้

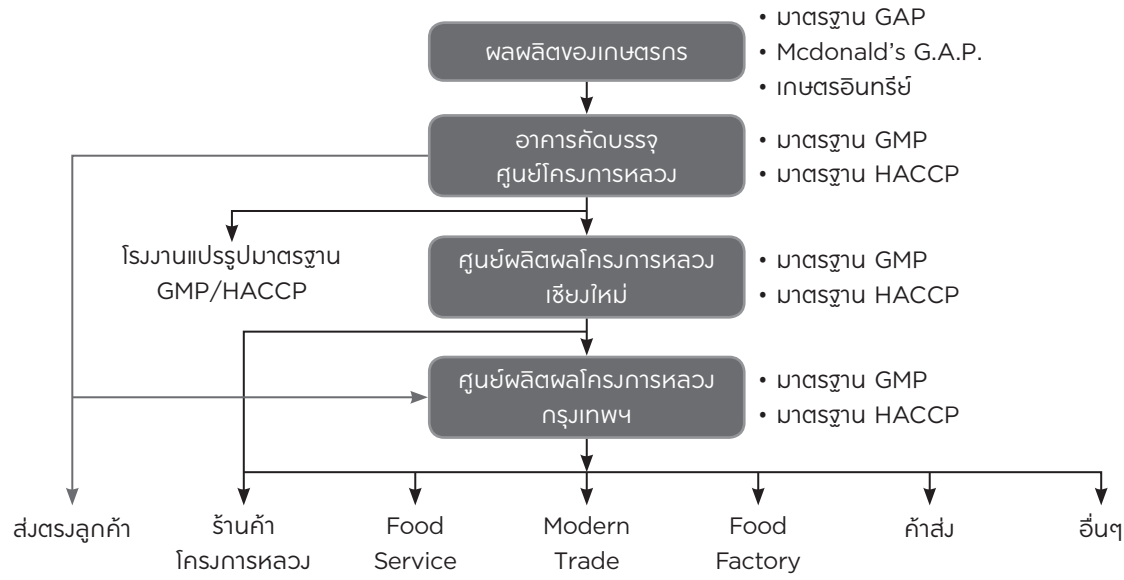

ภาพที่ 3 ข้อมูลระบบโลจิสติกส์และการกระจายสินค้าโครงการหลวง

ตารางที่ 4 ข้อมูลรายได้นอกภาคการเกษตรระยะ 4 ปี (พ.ศ. 2560 – 2563)

กิจกรรม	ปี 2560	ปี 2561	ปี 2562	ปี 2563
1. งานหัตถกรรม				
- เกษตรกรได้รับการส่งเสริม	1,532 ราย	1,037 ราย	1,257 ราย	1,162 ราย
- รายได้	23.96 ล้านบาท	20.29 ล้านบาท	30.36 ล้านบาท	20.68 ล้านบาท
2. งานแปรรูปผลผลิต				
- เกษตรกรได้รับการส่งเสริม	411 ราย	508 ราย	399 ราย	459 ราย
- รายได้	26.62 ล้านบาท	31.96 ล้านบาท	29.72 ล้านบาท	31.60 ล้านบาท
รวมรายได้	**50.58 ล้านบาท**	**52.88 ล้านบาท**	**60.06 ล้านบาท**	**52.28 ล้านบาท**

โดยเฉลี่ยเกษตรกรจำหน่ายผลผลิตสดทุกชนิดผ่านตลาดโครงการหลวง ร้อยละ 61.11 และจำหน่ายเองผ่านระบบค้าขายในชุมชนร้อยละ 38.15 สรุปรายได้เกษตรกรโครงการหลวงจากการจำหน่ายสินค้าผ่านตลาดโครงการหลวง

ตารางที่ 5 ข้อมูลภาพรวมรายได้ของเกษตรกร ระยะ 4 ปี (พ.ศ. 2560 – 2563) (มูลค่า: ล้านบาท)

รายการ	ปี 2560	ปี 2561	ปี 2562	ปี 2563
1. การจำหน่ายผลผลิตสดผ่านโครงการหลวง	828.56	895.53	821.16	830.37
2. การจำหน่ายเองภายในชุมชนและผู้รับซื้อทั่วไป	511.71	589.34	574.10	473.32
3. การจำหน่ายผลิตภัณฑ์แปรรูปในชุมชน และผ่านตลาดโครงการหลวง	26.62	31.96	29.72	21.60
4. รายได้จากงานหัตถกรรมที่จำหน่ายในชุมชน และผ่านตลาดโครงการหลวง	23.96	20.92	30.36	20.68
รวม	**1,390.85**	**1,537.75**	**1,455.34**	**1,345.97**

1.3 การเสริมสร้างความเข้มแข็งของคนและชุมชน

งานด้านการพัฒนาสังคมของชุมชนในพื้นที่ศูนย์พัฒนาโครงการหลวงได้ดำเนินงาน ควบคู่ไปกับการพัฒนาส่งเสริมอาชีพให้กับเกษตรกร เพื่อให้เกษตรกรมีความเข้มแข็งและสามารถพึ่งพาตนเองได้ โดยเน้นการรวมกลุ่มจัดตั้งองค์กรเกษตรกรในด้านต่าง ๆ ร่วมกับหน่วยงานที่เกี่ยวข้อง ทั้งการรวมกลุ่มและการสร้างเครือข่ายเพื่อป้องกันการแพร่ระบาดของยาเสพติด การจัดตั้งเป็นสหกรณ์การเกษตรและกลุ่มออมทรัพย์ ต่อมาในปีงบประมาณ พ.ศ. 2562 ได้เพิ่มการพัฒนาชุมชนในพื้นที่โครงการหลวงเข้าสู่มาตรฐานชุมชนคาร์บอนต่ำและยั่งยืน

ตารางที่ 6 ข้อมูลพัฒนาคุณภาพชีวิตและเสริมสร้างความเข้มแข็งของชุมชน ระยะ 4 ปี (พ.ศ. 2560 - 2563)

กิจกรรม	ปี 2560	ปี 2561	ปี 2562	ปี 2563
1. พัฒนาศักยภาพชุมชนป้องกันการแพร่ระบาดของยาเสพติด				
- เครือข่ายชุมชน	88 ชุมชน	51 หมู่บ้าน	62 ชุมชน	73 ชุมชน
- จำนวนเกษตรกร	46,495 คน	46,495 คน	2,121 คน	2,727 คน
- ได้รับการรับรองหมู่บ้านปลอดยาเสพติด	8 หมู่บ้าน	6 หมู่บ้าน	2 หมู่บ้าน	
2. พัฒนาและส่งเสริมด้านสาธารณสุขชุมชน	6,083 คน	3,269 คน	3,691 คน	4,637 คน
3. ส่งเสริมและพัฒนาการรวมกลุ่มพึ่งพาตนเอง				
- ส่งเสริมการรวมกลุ่มสหกรณ์	48 แห่ง/ 9,446 คน	48 แห่ง/ 6,514 คน	46 แห่ง/ 9,677 คน	47 แห่ง/ 9,142 คน
- สนับสนุนกลุ่มพึ่งพาตนเอง	378 กลุ่ม/ 28,818 คน	162 กลุ่ม/ 18,010 คน	317 กลุ่ม/ 34,865 คน	259 กลุ่ม/ 28,639 คน
4. ส่งเสริมการนำปรัชญาเศรษฐกิจพอเพียงไปสู่การปฏิบัติ	42 กิจกรรม/ 2,326 คน	64 ครั้ง/ 3,255 คน	71 ครั้ง/ 3,515 คน	68 ครั้ง/ 2,996 คน
5. พัฒนายุวเกษตรกร/เยาวชนโครงการหลวง	544 คน	577 คน	687 คน	520 คน
6. พัฒนาชุมชนโครงการหลวงให้เป็นชุมชนคาร์บอนต่ำและยั่งยืน				
- ได้รับการรับรอง/รักษามาตรฐาน			12 ชุมชน	12 ชุมชน
- เตรียมพัฒนาเข้าสู่มาตรฐาน				9 ชุมชน

1.4 การฟื้นฟูและอนุรักษ์ทรัพยากรธรรมชาติและสิ่งแวดล้อม

มูลนิธิโครงการหลวงให้ความสำคัญกับการฟื้นฟูและอนุรักษ์สิ่งแวดล้อม ทั้งการฟื้นฟูความอุดมสมบูรณ์ของดิน การลดการชะล้างพังทลายของดินด้วยการปลูกหญ้าแฝก การรักษาคุณภาพน้ำให้อยู่ในเกณฑ์มาตรฐานคุณภาพน้ำผิวดิน การฟื้นฟูและอนุรักษ์ป่าต้นน้ำลำธาร โดยกระบวนการมีส่วนร่วมของทุกภาคส่วน โดยอาศัยคณะทำงานศูนย์พัฒนาโครงการหลวงเป็นกลไกที่สำคัญในการบูรณาการการปฏิบัติงานร่วมกัน กิจกรรมที่สำคัญประกอบด้วย

การปลูกหญ้าแฝก เพื่อการอนุรักษ์ดินและน้ำในพื้นที่ลาดชัน โดยได้รับการสนับสนุนจากกรมพัฒนาที่ดินและกระบวนการมีส่วนร่วมของชุมชน

การฟื้นฟูความอุดมสมบูรณ์ของดิน ซึ่งส่วนใหญ่มีสภาพเป็นกรด บางพื้นที่มีความอุดมสมบูรณ์ต่ำ การดำเนินงานส่วนใหญ่เป็นการดำเนินงานของเกษตรกรในแต่ละแปลงปลูกและการสนับสนุนของกรมพัฒนาที่ดิน โดยเฉพาะการฟื้นฟูความอุดมสมบูรณ์ของดิน ตามคุณลักษณะของดินแต่ละแปลง เพื่อให้เหมาะสมต่อการปลูกพืชชนิดต่าง ๆ

การฟื้นฟูป่าต้นน้ำลำธาร การควบคุมไฟป่า และการทำฝายต้นน้ำลำธาร เป็นการดำเนินงานร่วมกับกรมป่าไม้และกรมอุทยานแห่งชาติ โดยกระบวนการมีส่วนร่วมของเกษตรกรในแต่ละพื้นที่เป็นหลัก

นอกจากนี้ ในปี 2563 ได้เริ่มสำรวจและจัดการพื้นที่ตามข้อกฎหมายเพื่อให้ชุมชนอยู่ในพื้นที่อย่างถูกต้อง โดยโครงการหลวงได้ขอใช้ประโยชน์พื้นที่จากกรมป่าไม้และกรมอุทยานแห่งชาติฯ โดยแบ่งเป็น 3 รูปแบบ คือ (1) ขอบเขตพื้นที่ปฏิบัติงานของสถานีวิจัยเกษตรหลวงและศูนย์พัฒนาโครงการหลวง โดยได้รับอนุญาตให้ใช้ประโยชน์พื้นที่จากกรมป่าไม้ ตามมาตรา 19 แห่งพระราชบัญญัติป่าสงวนแห่งชาติ พ.ศ. 2507 รวม 39 แห่ง พื้นที่รวม 2,542,169 ไร่ 3 งาน 79 ตารางวา และจากกรมอุทยานแห่งชาติ สัตว์ป่า และพันธุ์พืช ตามมาตรา 5 แห่งพระราชบัญญัติอุทยานแห่งชาติ พ.ศ. 2562 พื้นที่ปฏิบัติงานรวม 9,676.77 ไร่ และเขตพื้นที่เขตรักษาพันธุ์สัตว์ป่าตามมาตรา 5 และ 56 แห่งพระราชบัญญัติสงวนและคุ้มครองสัตว์ป่า พ.ศ. 2562 พื้นที่ 114.44 ไร่ (2) บริเวณที่ตั้งของสำนักงานแปลงทดลองสาธิตและโรงคัดบรรจุ อยู่ในเขตป่าสงวนแห่งชาติ 6,784 ไร่ 64 ตารางวา ปัจจุบันอยู่ในขั้นตอนกรมป่าไม้และสำนักงานทรัพยากรธรรมชาติและสิ่งแวดล้อมจังหวัดดำเนินการนัดหมายเพื่อตรวจสภาพป่าในแต่ละพื้นที่เพื่อขอใช้ประโยชน์พื้นที่ตามมาตรา 13/1 แห่งพระราชบัญญัติป่าสงวนแห่งชาติ พ.ศ. 2507 และ (3) แปลงปลูกพืชของเกษตรกรที่เป็นสมาชิกของโครงการหลวงอยู่ระหว่างการสำรวจและฐานข้อมูลเกษตรกรรายแปลง เพื่อขอใช้ประโยชน์พื้นที่ต่อไป

ตารางที่ 7 ข้อมูลผลการดำเนินงานการฟื้นฟูและอนุรักษ์ทรัพยากรธรรมชาติ ระยะ 4 ปี (พ.ศ. 2560 – 2563)

กิจกรรม	ปี 2560	ปี 2561	ปี 2562	ปี 2563
1. การปลูกหญ้าแฝก	4,896 ไร่ 12.5 ล้านต้น	3,150 ไร่ 9.71 ล้านต้น	4,091 ไร่ 9.00 ล้านต้น	4,091 ไร่ 5.55 ล้านต้น
2. ฟื้นฟูความอุดมสมบูรณ์ของดิน				
1) ผลิตปุ๋ยหมัก	5,394 ตัน	5,223 ตัน	5,158 ตัน	4,004 ตัน
2) ผลิตปุ๋ยน้ำชีวภาพ	107,975 ลิตร	77,418 ลิตร	66,723 ลิตร	57,118 ลิตร
3) ผลิตปุ๋ยพืชสด	3,932 ไร่	2,912 ไร่	2,994 ไร่	2,373 ไร่
3. ปลูกป่าชาวบ้าน				
1) พื้นที่ปลูกใหม่	404 ไร่/ 106,160 ต้น	454 ไร่/ 84,095 ต้น	450 ไร่/ 87,942 ต้น	496 ไร่/ 94,969 ต้น
2) ดูแลรักษาแปลงเดิม	2,448 ไร่/ 459,167 ต้น	2,508 ไร่/ 347,537 ต้น	902 ไร่/ 166,710 ต้น	1,650 ไร่/ 349,076 ต้น
4. งานฟื้นฟูป่าต้นน้ำ				
1) ปลูกใหม่	1,221 ไร่/ 126,305 ต้น	1,157 ไร่/ 283,568 ต้น	125.88 ไร่/ 50,350 ต้น	20,837 ไร่/ 198,157 ต้น
2) ดูแลรักษาแปลงเดิม	420,576 ไร่/ 252,720 ต้น	495,857 ไร่/ 571,166 ต้น		
3) สร้างฝายชะลอน้ำ	503 ฝาย	410 ฝาย	39 ฝาย	84 ฝาย
4) ทำแนวป้องกันไฟป่า	1,178 กม.	1,108 กม.	259 กม.	120 กม.
5. การลดการใช้สารเคมีและเฝ้าระวังการปนเปื้อนมลพิษในสิ่งแวดล้อม	39 ศูนย์ 7 กิจกรรม	39 ศูนย์ 7 กิจกรรม	39 ศูนย์ 7 กิจกรรม	39 ศูนย์ 7 กิจกรรม

1.5 การดำเนินงานด้านการเรียนรู้งานโครงการหลวง

จากผลการดำเนินงานทั้งการวิจัย การพัฒนาอาชีพจากฐานความรู้จากงานวิจัย การพัฒนาสังคม การฟื้นฟูและอนุรักษ์สิ่งแวดล้อม และการจัดการผลผลิต รวมทั้งการตลาด อย่างครบวงจรและต่อเนื่อง ทำให้ศูนย์พัฒนาโครงการหลวงและสถานีวิจัยของโครงการหลวงเป็นหน่วยงานที่มีผู้สนใจมาเรียนรู้ในรูปแบบต่าง ๆ ทั้งนักเรียน/นักศึกษาที่มาฝึกงานในรูปแบบการฝึกงานแบบปกติ และแบบสหกิจศึกษา ตลอดจนการให้การฝึกอบรม และการศึกษาดูงานต่าง ๆ กับเกษตรกรภายในและภายนอกพื้นที่ นักวิชาการจากหน่วยงานภาครัฐและเอกชน รวมทั้งผู้สนใจทั่วไปทั้งในประเทศและจากต่างประเทศ

ตารางที่ 8 ข้อมูลผลการดำเนินงานด้านการเรียนรู้ระยะ 4 ปี (พ.ศ. 2560 – 2563) (จำนวน : คน)

กิจกรรมการเรียนรู้	ปี 2560	ปี 2561	ปี 2562	ปี 2563
1. การฝึกงานและฝึกอบรม				
1) นักเรียน/นักศึกษา	1,486	896	764	424
2) เกษตรกรในพื้นที่และภายนอก	5,804	8,900	8,069	9,634
3) องค์กรต่างประเทศ	23	102	-	-
4) ผู้สนใจทั่วไป	81	200	631	508
2. การศึกษาดูงาน				
1) นักเรียน/นักศึกษา	4,020	13,716	10,670	5,766
2) เกษตรกรในพื้นที่และภายนอก	55,420	12,448	6,232	4,117
3) องค์กรต่างประเทศ	1,792	4,716	3,106	1,754
4) ผู้สนใจทั่วไป	767,631	382,364	62,975	48,241
รวม	**836,257**	**423,342**	**92,447**	**70,241**

ผลจากการดำเนินงานภายใต้แผนแม่บทศูนย์พัฒนาโครงการหลวง ระยะ 5 ปี (พ.ศ. 2560 - 2564) ที่มุ่งเน้นพัฒนาและถ่ายทอดเทคโนโลยีเพื่อพัฒนาคุณภาพผลผลิตให้ได้มาตรฐานเป็นที่ยอมรับของผู้บริโภคทั้งตลาดภายในประเทศและต่างประเทศ สามารถเพิ่มมูลค่าให้กับผลผลิตของเกษตรกร และสร้างรายได้ให้แก่ครอบครัวเกษตรกร ตั้งแต่ปีงบประมาณ พ.ศ. 2560 - 2564 เป็นมูลค่า 1,478,603,717 บาท ทำให้ชีวิตความเป็นอยู่ของเกษตรกรดีขึ้น นอกจากนี้ยังให้ความสำคัญกับการเสริมสร้างความเข้มแข็งของชุมชน การป้องกันและแก้ไขปัญหาการแพร่ระบาดของยาเสพติด การฟื้นฟูและอนุรักษ์ทรัพยากรธรรมชาติ การพัฒนาและบำรุงรักษาปัจจัยพื้นฐาน และการบริหารจัดการ นอกจากนี้ยังพัฒนาศูนย์พัฒนาโครงการหลวงให้เป็นศูนย์การเรียนรู้เพื่อการพัฒนาพื้นที่สูงอย่างยั่งยืน โดยการนำเอาความรู้ใหม่ ๆ จากผลงานวิจัย และองค์ความรู้ที่เกิดขึ้นจากทักษะและประสบการณ์ของเจ้าหน้าที่โครงการหลวง เกษตรกร และผู้ปฏิบัติในพื้นที่ ไปถ่ายทอดให้กับเกษตรกรในพื้นที่ศูนย์พัฒนาโครงการหลวงทั้ง 39 แห่ง มีผู้ได้รับการถ่ายทอดความรู้รวม 417,617 คน (นับซ้ำ) ประกอบด้วยเกษตรกรในพื้นที่โครงการหลวง เกษตรกรในพื้นที่โครงการขยายผลโครงการหลวง และมีผู้สนใจเข้าศึกษาเรียนรู้รวม 91,133 คน

2) ผลจากการปฏิบัติงานของหน่วยงานร่วมบูรณาการภายใต้แผนแม่บทศูนย์พัฒนาโครงการหลวง ระหว่างปี พ.ศ. 2560 - 2564 (ไตรมาส 2)

ยุทธศาสตร์ที่ 1 การพัฒนาการเกษตรภายใต้ระบบอาหารปลอดภัยและเป็นมิตรกับสิ่งแวดล้อม

ส่งเสริมและสนับสนุนการพัฒนาอาชีพด้านการผลิตพืชและสัตว์ให้เหมาะสมต่อระบบนิเวศน์เกษตรพร้อมทั้งเพิ่มประสิทธิภาพการผลิตและคุณภาพผลผลิต ภายใต้ระบบมาตรฐานอาหารปลอดภัยและเกษตรอินทรีย์ การปลูกพืชภายใต้ระบบการใช้น้ำน้อย และส่งเสริมอาชีพนอกภาคการเกษตร เพื่อเป็นการสร้างรายได้ให้แก่ชุมชนบนพื้นที่สูง ควบคู่ไปกับการอนุรักษ์ทรัพยากรธรรมชาติและสิ่งแวดล้อม โดยมีหน่วยงานดำเนินงาน 11 หน่วยงาน 3 แผนงาน 13 โครงการหลัก 97 โครงการ งบประมาณตามแผนแม่บท 834.20 ล้านบาท งบประมาณที่ได้รับจัดสรร 436 ล้านบาท คิดเป็นร้อยละ 52.27 ของกรอบแผนแม่บท

1.1) ถ่ายทอดองค์ความรู้และเทคโนโลยีจากผลการวิจัยด้านการปลูกพืชผัก สมุนไพร ไม้ดอก ไม้ผล ชา กาแฟอราบิก้า พืชไร่ เห็ด รวมทั้งปศุสัตว์บนพื้นที่สูง เพื่อนำไปใช้ในการแก้ไขปัญหาและพัฒนาการผลิตในแปลงของเกษตรกรปีละกว่า 15,000 ราย มีมูลค่าจำหน่ายผลผลิตผ่านโครงการหลวงในระยะ 4 ปี รวมกว่า 3,369 ล้านบาท และเกษตรกรจำหน่ายผลิตเองรวมมูลค่ากว่า 2,149 ล้านบาท

1.2) ส่งเสริมการปลูกพืชอาหารภายใต้มาตรฐานอาหารปลอดภัย พัฒนาคุณภาพผลผลิตตามมาตรฐานอาหารปลอดภัย มีการตรวจสอบแหล่งผลิตและระบบผลิตของเกษตรกร ภายใต้ระบบมาตรฐานอาหารปลอดภัย คือ ระบบการเพาะปลูกที่ดี (GAP) หรือระบบเกษตรอินทรีย์ ที่ได้รับการรับรองจากกรมวิชาการเกษตรและหน่วยงานมาตรฐานต่างประเทศ รวม 15,209 ครัวเรือน (แบบนับซ้ำ/กรณีไม่นับซ้ำ มีเกษตรกร 11,000 ราย) รวมพื้นที่ปลูก 30,138 ไร่ ในพื้นที่ศูนย์/สถานี 39 แห่ง และได้พัฒนามาตรฐานอาหารปลอดภัยด้านสัตว์ รวม 5 มาตรฐาน มีเกษตรกรได้รับการรับรอง 87 ราย ในพื้นที่ 11 ศูนย์/สถานี รวมทั้งได้รับการรับรองอาคารคัดบรรจุผลผลิตมาตรฐานโรงงานจากกระทรวงสาธารณสุข/ใบอนุญาตผลิตอาหาร (อย.) 39 แห่ง และมาตรฐานโรงงาน GMP/HACCP Codex 12 แห่ง โดยมีการฝึกอบรมเจ้าหน้าที่และเกษตรกร รวมทั้งการตรวจประเมินภายในตามข้อกำหนดอย่างต่อเนื่องทุกปี

1.3) ส่งเสริมและรณรงค์เพื่อลดการใช้สารเคมีทางการเกษตรและส่งเสริมการใช้ชีวภัณฑ์ในการกำจัดศัตรูพืช สนับสนุนการวิจัยเพื่อพัฒนาชีวภัณฑ์ป้องกันกำจัดศัตรูพืชและโรคต่าง ๆ จำนวน 14 รายการ มีการผลิตและนำสารชีวภัณฑ์ไปใช้ทดแทนสารเคมีในปี 2563 มากกว่า 150,000 หน่วย รวมถึงการสนับสนุนการจัดกิจกรรมเพื่อเฝ้าระวังและลดการปนเปื้อนมลพิษสู่สิ่งแวดล้อมโดยกระบวนการมีส่วนร่วมของชุมชนในพื้นที่โครงการหลวง

1.4) ส่งเสริมการฟื้นฟูหัตถกรรมท้องถิ่น ชุมชนได้รับการถ่ายทอดภูมิปัญญาด้านหัตถกรรมท้องถิ่นแบบดั้งเดิมของชนเผ่าที่มีความเสี่ยงในการสูญหายและงานหัตถกรรมแบบดั้งเดิม 4 ผลิตภัณฑ์ ได้รับการถ่ายทอดความรู้ไปสู่เกษตรกร จำนวน 187 คน สนับสนุนการพัฒนาผลิตภัณฑ์ให้แก่สมาชิกกลุ่มผลิตงานหัตถกรรม มากกว่าปีละ 1,200 ราย รวมทั้งวางแผนการผลิตและการตลาดของกลุ่มหัตถกรรม และร่วมกันแก้ไขปัญหาต่าง ๆ ที่เกิดขึ้น มีการเผยแพร่ประชาสัมพันธ์และการส่งเสริมการตลาดสินค้าหัตถกรรมเพื่อเพิ่มการขายสินค้าให้มากขึ้น ซึ่งมีรายได้จากการจำหน่ายผลิตภัณฑ์หัตถกรรมในระยะ 4 ปี รวมกว่า 95.92 ล้านบาท

ยุทธศาสตร์ที่ 2 พัฒนาคุณภาพชีวิตและเสริมสร้างความเข้มแข็งของชุมชน

ส่งเสริมชุมชนให้มีความเข้มแข็ง พึ่งพาตนเอง ภายใต้บริบทของชุมชน โดยน้อมนำปรัชญาของเศรษฐกิจพอเพียงไปปฏิบัติในระดับชุมชน โดยกระบวนการมีส่วนร่วมระหว่างชุมชนและองค์กรปกครองส่วนท้องถิ่น โดยมีหน่วยงานดำเนินงาน 10 หน่วยงาน 5 แผนงาน 12 โครงการหลัก 49 โครงการ งบประมาณตามแผนแม่บท 293.03 ล้านบาท งบประมาณที่ได้รับจัดสรร 144.55 ล้านบาท คิดเป็นร้อยละ 49.33 ของกรอบแผนแม่บท

2.1) เสริมสร้างความเข้มแข็งของชุมชน โดยจัดทำแผนชุมชนด้วยกระบวนการมีส่วนร่วม ใน 39 ศูนย์ส่งเสริมการน้อมนำปรัชญาของเศรษฐกิจพอเพียงเป็นแนวทางในการดำเนินชีวิต 232 หมู่บ้าน ฝึกอบรมการประกอบอาชีพตามหลักปรัชญาเศรษฐกิจพอเพียงแก่กลุ่มเป้าหมาย 2,035 ราย

2.2) พัฒนาบุคลากรและการพัฒนามาตรฐานผลิตภัณฑ์ชุมชน โดยการอบรมมาตรฐานชุมชนต้นแบบนวัตวิถี การพัฒนาบุคลากรภายในชุมชน 940 ราย

2.3) ส่งเสริมและสนับสนุนการพัฒนากลุ่มภายใต้มาตรฐานสหกรณ์ จำนวน 47 สหกรณ์ สมาชิก 10,344 คน และสนับสนุนกลุ่มออมทรัพย์และกลุ่มวิสาหกิจชุมชน 90 กลุ่ม สมาชิก 5,144 คน

2.4) พัฒนาความเข้มแข็งของชุมชนและกลุ่มต่าง ๆ ในชุมชนไปสู่สถาบันเกษตรกรและวิสาหกิจชุมชน โดยส่งเสริมและสนับสนุนการดำเนินกิจกรรม/ธุรกิจการผลิตและการตลาดในรูปแบบสหกรณ์/กลุ่มเกษตรกร/กลุ่มเตรียมสหกรณ์/กลุ่มอาชีพ รวม 49 กลุ่ม จัดกิจกรรมสหกรณ์ร่วมกับชุมชน เพื่อสร้างกระบวนการเรียนรู้และประยุกต์ใช้รูปแบบของการสหกรณ์ เข้าไปในการดำเนินกิจกรรมในชุมชน 59 กิจกรรม และสนับสนุนงบประมาณจ้างเหมาบริการเจ้าหน้าที่ปฏิบัติงานด้านบัญชีและ/หรือการตลาดให้สหกรณ์ในพื้นที่โครงการหลวง 35 ราย

2.5) พัฒนาศักยภาพกลุ่มยุวเกษตรกร ด้านอาชีพการเกษตรและอาชีพอื่น ๆ ในชุมชน 23 กลุ่ม มีการดำเนินกิจกรรมร่วมกับเยาวชนในด้านทักษะอาชีพ ศิลปวัฒนธรรม สิ่งแวดล้อม มีเยาวชนได้รับการถ่ายทอดองค์ความรู้ รวม 3,571 คน

2.6) ส่งเสริมการดูแลสุขภาวะในชุมชน โดยการสร้างแกนนำเครือข่ายเพื่อการถ่ายทอดความรู้และการปรับเปลี่ยนพฤติกรรมตามกลุ่มวัยที่สำคัญ 309 เครือข่าย ส่งเสริมสุขอนามัยครัวเรือน โดยการคัดกรองพัฒนาการเด็ก การปรับเปลี่ยนพฤติกรรมในเด็กนักเรียนที่มีภาวะเริ่มอ้วนและอ้วน การปรับเปลี่ยนพฤติกรรมการดื่มแอลกอฮอล์ในวัยรุ่น การคัดกรองความเสี่ยงโรคเบาหวานและโรคความดันโลหิตสูงเกษตรกรกลุ่มเสี่ยงได้รับการปรับเปลี่ยนพฤติกรรมการใช้สารเคมี และการดูแลผู้สูงอายุในชุมชน รวมทั้งสิ้น 70,156 ราย

ยุทธศาสตร์ที่ 3 การฟื้นฟูและอนุรักษ์ทรัพยากรธรรมชาติและสิ่งแวดล้อม

สนับสนุนการฟื้นฟูและอนุรักษ์ป่าต้นน้ำลำธารส่งเสริมการปลูกป่าซาวบ้านไว้ใช้สอยในครัวเรือน ฟื้นฟูความอุดมสมบูรณ์ของดิน การควบคุมการใช้ประโยชน์ที่ดินให้เหมาะสมกับแผนการใช้ที่ดิน โดยมีหน่วยงานดำเนินงาน 10 หน่วยงาน 3 แผนงาน 10 โครงการหลัก งบประมาณตามแผนแม่บท 936.40 ล้านบาท งบประมาณที่ได้รับจัดสรร 522.38 ล้านบาท คิดเป็นร้อยละ 55.79 ของกรอบแผนแม่บท

3.1) ฟื้นฟูความอุดมสมบูรณ์ของดิน โดยปรับปรุงพื้นที่ดินกรด 4,220 ไร่ ส่งเสริมการใช้สารอินทรีย์ ลดการใช้สารเคมีทางการเกษตร ให้แก่เกษตรกร โดยส่งเสริมการผลิตและใช้ปุ๋ยหมัก ปุ๋ยพืชสด 15,500 ไร่ จัดตั้งโครงการหมอดินน้อยในโรงเรียนในพื้นที่ศูนย์พัฒนาโครงการหลวง รวมทั้งหมด 20 โรงเรียน

3.2) อนุรักษ์ดินและน้ำ โดยกระบวนการมีส่วนร่วมของชุมชน ก่อสร้างระบบอนุรักษ์ดินและน้ำ 22,350 ไร่ ดูแลรักษาและซ่อมแซมระบบอนุรักษ์ดินและน้ำ 20,000 ไร่ และสำรวจออกแบบล่วงหน้าระบบอนุรักษ์ดินและน้ำ 19,081 ไร่ รณรงค์และส่งเสริมการปลูกหญ้าแฝก 51.25 ล้านกล้า

3.3) ฟื้นฟูและอนุรักษ์ป่าต้นน้ำลำธาร โดยปลูกป่าและอนุรักษ์ฟื้นฟูพื้นที่ป่าต้นน้ำลำธาร 495,857 ไร่ ปลูกต้นไม้ไปแล้วกว่า 658,380 ต้น ปลูกป่าไม้ใช้สอยเพิ่มขึ้น 1,804 ไร่ 373,272 ต้น และบำรุงรักษาป่าไม้ใช้สอยอย่างต่อเนื่อง จัดทำแนวกันไฟ 2,665 กิโลเมตร และสร้างฝายชะลอน้ำ รวม 1,036 ฝาย

ยุทธศาสตร์ที่ 3 การพัฒนาโครงสร้างพื้นฐาน

สนับสนุนและพัฒนาโครงสร้างพื้นฐานที่จำเป็นต่อการดำรงชีวิตและกระบวนการมีส่วนร่วมของชุมชนในการบำรุงรักษาโดยมีหน่วยงานดำเนินงาน 11 หน่วยงาน 1 แผนงาน 5 โครงการหลัก 14 โครงการ งบประมาณตามแผนแม่บท 3,450 ล้านบาท งบประมาณที่ได้รับจัดสรร 1,549.20 ล้านบาท คิดเป็นร้อยละ 44.90 ของกรอบแผนแม่บท

4.1) พัฒนาแหล่งน้ำขนาดเล็ก ปรับปรุง ซ่อมแซมแหล่งน้ำ และระบบน้ำบาดาลให้สามารถเก็บกักและกระจายน้ำสำหรับกิจกรรมการเกษตรและใช้ในการอุปโภคบริโภคอย่างพอเพียง

(1) สำรวจออกแบบล่วงหน้าระบบส่งน้ำชลประทาน 181.23 กิโลเมตร ก่อสร้างระบบส่งน้ำชลประทาน 131.23 กิโลเมตร และซ่อมแซมระบบชลประทาน 134.86 กิโลเมตร

(2) พัฒนาระบบชลประทาน การบริหารจัดการน้ำทางการเกษตรและการอุปโภคบริโภค โดยก่อสร้างระบบส่งน้ำ ระบบกระจายน้ำ ปรับปรุงระบบส่งน้ำและบ่อเก็บน้ำคอนกรีตเสริมเหล็ก ปรับปรุงฝาย สนับสนุนศูนย์พัฒนาโครงการหลวงแหล่งน้ำขนาดเล็ก และระบบกระจายน้ำ 41 บ่อ 7 ระบบประปา

(3) จัดหาระบบน้ำบาดาลให้สามารถกักเก็บและกระจายน้ำอย่างพอเพียง สนับสนุนศูนย์พัฒนาโครงการหลวง 4 แห่ง

4.2) พัฒนาเส้นทางขนส่งผลผลิต ปรับปรุงถนนในพื้นที่โครงการหลวง 19 สายทาง กว่า 165.33 กิโลเมตร ปรับปรุงเส้นทางขนส่งผลผลิต สำรวจออกแบบล่วงหน้าเส้นทางลำเลียง 292.56 กิโลเมตร ก่อสร้างเส้นทางลำเลียง 313.73 กิโลเมตร และซ่อมแซมเส้นทางลำเลียง 196.70 กิโลเมตร

4.3) ขยายขอบเขตระบบจำหน่ายไฟฟ้าสำหรับหมู่บ้านในพื้นที่ส่งเสริมของศูนย์พัฒนาโครงการหลวง 30 แห่ง และปรับปรุงระบบจำหน่ายไฟฟ้า 14 แห่ง

4.4) ขยายสัญญาณอินเทอร์เน็ตความเร็วสูงและสัญญาณโทรศัพท์ 21 สถานี (ดำเนินการระหว่างเดือนกันยายน พ.ศ. 2561 - กันยายน 2566) และระยะที่ 2 จะสนับสนุนเพิ่มเติมอีกจำนวน 6 สถานี (ดำเนินการระหว่างเดือนกันยายน พ.ศ. 2562 - กันยายน 2567)

ยุทธศาสตร์ที่ 5 การพัฒนาประสิทธิภาพการบริหารจัดการ

เสริมสร้างประสิทธิภาพการพัฒนาให้ศูนย์และสถานีโครงการหลวงเป็นศูนย์การเรียนรู้ พร้อมทั้งเพิ่มประสิทธิภาพการบริหารจัดการ เพื่อให้เกิดความเข้มแข็งของกลไกการพัฒนาระดับพื้นที่และสามารถเชื่อมโยงอำนวยประโยชน์การดำเนินงานได้สะดวก โดยมีหน่วยงานดำเนินงาน 12 หน่วยงาน 3 แผนงาน 9 โครงการหลัก 33 โครงการ งบประมาณตามแผนแม่บท 333.66 ล้านบาท งบประมาณที่ได้รับจัดสรร 75.84 ล้านบาท คิดเป็นร้อยละ 22.73 ของกรอบแผนแม่บท

5.1) การอำนวยการบริหารจัดการและเพิ่มประสิทธิภาพการบริหารจัดการ ในพื้นที่ศูนย์พัฒนาโครงการหลวง โดยจัดประชุมเชิงปฏิบัติเพื่อจัดทำแผนปฏิบัติการแบบบูรณาการ ของศูนย์พัฒนาโครงการหลวง 39 แห่ง มีหน่วยงานที่ร่วมปฏิบัติงาน รวม 27 หน่วยงาน และจัดประชุมคณะทำงานศูนย์พัฒนาโครงการหลวงเพื่อติดตามผลการดำเนินงานหน่วยงานต่าง ๆ และติดตาม ประสานงานกิจกรรมของศูนย์พัฒนาโครงการหลวง 69 ครั้ง

5.2) สนับสนุนการผลิตสื่อเพื่อการเรียนรู้ และพัฒนากระบวนการจัดการเรียนรู้ โดยจัดประชุม/เสวนาเพื่อถอดองค์ความรู้จากผู้เชี่ยวชาญในสาขาต่าง ๆ ผลิตเอกสารหรือสื่อการเรียนรู้ 75 เรื่อง

3) กรอบงบประมาณที่ได้รับจัดสรรระหว่างปี พ.ศ. 2560 - 2564

ให้น้ำหนักความสำคัญต่อการพัฒนาด้านปัจจัยพื้นฐาน การพัฒนาส่งเสริมอาชีพ ความเข้มแข็งของชุมชน และการอนุรักษ์และฟื้นฟูทรัพยากรแต่การนำแผนแม่บทฯ ในช่วง 2560 - 2564 ไปสู่การปฏิบัติก็ยังคงไม่สามารถดำเนินการตามกรอบแผนแม่บทฯ ที่กำหนดไว้ได้ทั้งหมด โดยมีการจัดทำแผนงานเพื่อขอใช้งบประมาณประจำปีในช่วงปี พ.ศ. 2560 - 2564 ของ 27 หน่วยงาน 5,848 ล้านบาท งบประมาณที่ได้รับจัดสรร 2,728 ล้านบาท คิดเป็นร้อยละ 46.65 ของกรอบงบประมาณภายใต้แผนแม่บท

ตารางที่ 9 ผลการใช้จ่ายงบประมาณเพื่อสนับสนุนการปฏิบัติงานโครงการหลวง ปีงบประมาณ พ.ศ. 2560 – 2564 จำแนกรายยุทธศาสตร์

ยุทธศาสตร์	งบประมาณ ปี 2560 - 2564 (ล้านบาท)			ร้อยละ ที่ได้รับจัดสรร	ร้อยละ ผลการใช้จ่าย
	ตามแผนแม่บท	ได้รับจัดสรร	ผลการใช้จ่าย		
1. การพัฒนาการเกษตรภายใต้ระบบอาหารปลอดภัยและเป็นมิตรกับสิ่งแวดล้อม	834.03	435.98	351.45	52.27	80.61
2. พัฒนาคุณภาพชีวิตและเสริมสร้างความเข้มแข็งของชุมชน	293.03	144.55	122.88	49.33	85.01
3. การฟื้นฟูและอนุรักษ์ทรัพยากรธรรมชาติและสิ่งแวดล้อม	936.40	522.38	491.36	55.79	94.06
4. การพัฒนาโครงสร้างพื้นฐาน	3,450.64	1,549.20	1,085.59	44.90	70.07
5. การพัฒนาประสิทธิภาพการบริหารจัดการ	333.66	75.84	70.94	22.73	93.54
รวม	**5,847.76**	**2,727.95**	**2,122.22**	**46.65**	**77.80**

2. ผลการศึกษาสภาวะเศรษฐกิจและสังคมของเกษตรกร ในพื้นที่ศูนย์พัฒนาโครงการหลวง ระหว่างปี พ.ศ. 2560 – 2561

สถาบันวิจัยและพัฒนาพื้นที่สูง (องค์การมหาชน) ในฐานะสำนักงานเลขานุการได้มอบให้มหาวิทยาลัยเทคโนโลยีราชมงคลล้านนาในการดำเนินงานโครงการศึกษาสภาวะเศรษฐกิจและสังคมของเกษตรกรในพื้นที่ศูนย์พัฒนาโครงการหลวง ระยะ 5 ปี (พ.ศ. 2560 - 2564) เพื่อติดตามและประเมินผลการดำเนินงานภายใต้แผนแม่บทฯ เมื่อสิ้นสุดปีที่ 2 (ปีงบประมาณ พ.ศ. 2561) เป็นเครื่องมือในการปรับทิศทางและกิจกรรมของแผนงานให้สอดคล้องกับสภาพความเปลี่ยนแปลงและปัญหาที่เกิดขึ้นระหว่างการปฏิบัติงาน โดยสรุปผลการศึกษา ดังนี้

2.1 ผลการดำเนินงานตามเป้าหมายและตัวชี้วัดการพัฒนาภายใต้แผนแม่บทฯ

พืชอาหารได้รับการรับรองมาตรฐานคุณภาพอาหารปลอดภัย 15,209 ครัวเรือน กระจายการพัฒนาไปยังหมู่บ้านเป้าหมายทำให้รายได้เพิ่มขึ้น 65,045.90 บาทต่อครัวเรือน องค์กรชุมชน/ชุมชนได้รับการรับรองมาตรฐานการปฏิบัติงานเพิ่มขึ้นร้อยละ 50 คุณภาพน้ำในแหล่งน้ำสำคัญอยู่ในมาตรฐานคุณภาพที่ดี คุณภาพน้ำเพื่อบริโภคและอุปโภคมีคุณภาพดีเกินร้อยละ 70 ชุมชนในพื้นที่โครงการหลวงมีส่วนร่วมในการฟื้นฟูพื้นที่ป่าทำให้มีปริมาณพื้นที่ป่าเพิ่มขึ้น 32 ศูนย์/สถานี คิดเป็นร้อยละ 82.05

2.2 สภาวะเศรษฐกิจ สังคมและทรัพยากรธรรมชาติและสิ่งแวดล้อม

1) มิติด้านเศรษฐกิจ

การประกอบอาชีพของครัวเรือนเกษตรกรส่วนใหญ่ ร้อยละ 91.80 ประกอบอาชีพภาคการเกษตร รองลงมาประกอบอาชีพรับจ้าง ค้าขาย รับราชการ มีความต้องการ**การประกอบอาชีพในอนาคตของเกษตรกร** ต้องการประกอบอาชีพการเกษตรอยู่ในพื้นที่ **ปัญหาในการประกอบอาชีพของเกษตรกร**ร้อยละ 72.30 ปัญหาในการประกอบอาชีพของเกษตรกรลดลง จากร้อยละ 11.88 เป็นร้อยละ 6.20 **ครัวเรือนเกษตรกรมีรายได้สุทธิ** 153,070.05 บาท/ครัวเรือน/ปี ซึ่งสูงกว่าเมื่อการศึกษาปี 2557 ที่ครัวเรือนมีรายได้สุทธิ 118,986.50 บาท/ครัวเรือน/ปี **การออมของครัวเรือนเกษตรกร** 146,329.49 บาท/ครัวเรือน/ปี **กู้ยืมเงิน**โดยเฉลี่ย 164,861.49 บาท/ครัวเรือน/ปี และมีหนี้สินเฉลี่ยต่อครัวเรือน 280,138.05 บาท ซึ่งมีการกู้ยืมเงินเพิ่มมากขึ้นทำให้มูลค่าหนี้สินค้างชำระเพิ่มขึ้น **ความยากจน**มีเส้นความยากจน 11,156.07 บาท/ครัวเรือน/เดือน ซึ่งมี**สัดส่วนคนจนต่ำกว่าเส้นความยากจน** 251 ครัวเรือน คิดเป็นร้อยละ 23.09 **สถานการณ์ความเหลื่อมล้ำด้านรายได้**ในระดับ “ปานกลาง” และกระจายรายได้ของครัวเรือนเกษตรกรในระดับที่ “ดีขึ้น”

2) มิติด้านสังคมและโครงสร้างประชากร_

โครงสร้างประชากร มีภาวะพึ่งพิงน้อยมีแนวโน้มในอีก 20 ปีข้างหน้าจะมีประชากรผู้สูงอายุเพิ่มขึ้นเป็นร้อยละ 34.46 โดยจำนวนสมาชิกเฉลี่ยของครัวเรือนมี 4.82 คน/ครัวเรือน ขนาดครัวเรือนเกษตรกรในพื้นที่ศูนย์พัฒนาโครงการหลวงมีมากกว่าของทั้งประเทศและของภาคเหนือ และส่วนใหญ่เป็นครัวเรือนเดี่ยว ร้อยละ 69.80 ซึ่งมีแนวโน้มขยายตัวมากขึ้น **ด้านการศึกษา** วัยเรียนในระดับประถมอายุ 7-12 ปีได้รับการศึกษาร้อยละ 99.67 และไม่ได้เข้าโรงเรียนร้อยละ 0.33 ในระดับอายุ 13 ปีขึ้นไป ไม่ได้รับการศึกษาร้อยละ 21.53 ได้รับการศึกษาร้อยละ 78.47 **การนับถือศาสนา** นับถือศาสนาพุทธมากที่สุดร้อยละ 73 รองลงมานับถือศาสนาคริสต์ร้อยละ 26.90 และศาสนาอิสลาม ร้อยละ 0.10 และส่วนใหญ่มีสัญชาติไทย

การมีส่วนร่วมในงานสังคมและการพัฒนาของครัวเรือนเกษตรกรเพิ่มขึ้นโดยเฉพาะจำนวนการรวมกลุ่มที่เพิ่มขึ้น ให้ความสำคัญด้านการรวมกลุ่มเพื่อการผลิตและแบ่งปันผลกำไรในกลุ่มเริ่มลดน้อยลง ส่งผลต่อการผลิต

และการทำกิจกรรมทางเศรษฐกิจที่เป็นไปในทิศทางเชิงเดี่ยวมากยิ่งขึ้น และอีกหนึ่งความเป็นไปได้จากจำนวนสมาชิกกลุ่ม คือการโยกย้ายการรวมกลุ่มเล็กไปกลุ่มที่ใหญ่ขึ้น

3) มิติด้านทรัพยากรธรรมชาติและสิ่งแวดล้อม การเปลี่ยนแปลงพื้นที่ป่าไม้ในพื้นที่โครงการหลวง ช่วงปี 2559 - 2561 อัตราการลดลงของพื้นที่ป่าไม้มีแนวโน้ม “ดีขึ้น” ศูนย์พัฒนาโครงการหลวงที่มีปริมาณป่าเพิ่มขึ้นจากปี 2559 เมื่อเทียบกับปี 2561 มีจำนวน 32 แห่ง **การถือครองที่ดินของครัวเรือนเกษตรกร** 14.54 ไร่/ครัวเรือน **การทำไร่เลื่อนลอยของเกษตรกร** โดยภาพรวมในช่วง 3 ปีที่ผ่านมาพบว่า เกษตรกร ร้อยละ 95.50 ไม่มีการทำไร่เลื่อนลอย จำนวนผู้ไม่ทำไร่เลื่อนลอยลด ร้อยละ 0.44

4) ลักษณะครัวเรือนและโครงสร้างพื้นฐาน ลักษณะของบ้านเรือน หลังคาบ้านส่วนใหญ่ใช้กระเบื้อง โครงสร้างบ้านและฝาผนังบ้านส่วนใหญ่ใช้ ไม้ ปูน/อิฐ พื้นบ้านใช้วัสดุ กระเบื้อง ปูน/ไม้ อายุของบ้านเฉลี่ย 10 ปี งบประมาณในการสร้างบ้านเฉลี่ยต่อหลัง 221,831.61 บาท มีส้วมใช้ส่วนใหญ่เป็นส้วมซึม การมีไฟฟ้าใช้ในครัวเรือน ร้อยละ 99.06 แหล่งไฟฟ้ามาจากการไฟฟ้าส่วนภูมิภาค พลังงานน้ำ พลังงานแสงอาทิตย์ แหล่งน้ำดื่มน้ำใช้และน้ำเพื่อการเกษตร แหล่งน้ำดื่มร้อยละ 43.30 มาจากประปาภูเขา ความคิดเห็นเกี่ยวกับความเพียงพอในการใช้น้ำในฤดูแล้ง น้ำดื่มคิดเป็นร้อยละ 61.90 น้ำใช้มีความเพียงพอร้อยละ 63.30 ส่วนน้ำเพื่อการเกษตรแหล่งน้ำส่วนใหญ่มาจากระบบเหมืองฝายมีน้ำพอใช้ร้อยละ 42.60 แต่ส่วนใหญ่ยังไม่พอใช้

2.3 ผลจากการปฏิบัติงานของหน่วยงานร่วมบูรณาการภายใต้แผนแม่บทศูนย์พัฒนาโครงการหลวง ระหว่างปี พ.ศ. 2560 – 2561

1) กรอบงบประมาณที่ได้รับจัดสรรระหว่างปี พ.ศ. 2560 - 2561

กรอบงบประมาณภายใต้แผนแม่บทศูนย์พัฒนาโครงการหลวง แผนแม่บทฉบับนี้ได้ให้น้ำหนักความสำคัญต่อการพัฒนาด้านปัจจัยพื้นฐาน การพัฒนาส่งเสริมอาชีพแก่เกษตรกรและความเข้มแข็งของชุมชน และการอนุรักษ์และฟื้นฟูทรัพยากรธรรมชาติเป็นสำคัญ ซึ่งการนำแผนแม่บทฯ ในช่วง 2560 - 2561 ไปสู่การปฏิบัติก็ยังคงไม่สามารถดำเนินการตามกรอบแผนแม่บทฯ ที่กำหนดไว้ได้ทั้งหมด โดยมีการจัดทำแผนงานเพื่อขอใช้งบประมาณประจำปีในช่วงปี 2560 - 2561 เพียงร้อยละ 34

2) การดำเนินงานภายใต้แผนแม่บทของหน่วยงานร่วมบูรณาการ

มีประสิทธิผลและประสิทธิภาพการดำเนินงานอยู่ใน “ระดับดี” แต่ยังมีแผนงานที่มีประสิทธิผลและประสิทธิภาพต่ำ ได้แก่ การส่งเสริมการพัฒนาคนสู่สังคมแห่งการเรียนรู้อย่างต่อเนื่องตลอด การพัฒนาระบบฐานข้อมูลเพื่อสนับสนุนการดำเนินงาน การสนับสนุนและการพัฒนาโครงสร้างพื้นฐาน

3) ปัญหาและอุปสรรคในการนำแผนแม่บทศูนย์พัฒนาโครงการหลวงไปสู่การปฏิบัติ

สภาพภูมิอากาศที่แปรปรวน โรคและแมลง เกษตรกรบางรายยังขาดความรู้ ความเข้าใจในระบบการปลูกพืชของโครงการหลวง ระบบกระจายน้ำในพื้นที่ทำการเกษตรยังไม่ทั่วถึงและไม่เพียงพอในช่วงฤดูแล้ง การวางแผนการดำเนินงานที่ไม่สอดคล้องกับความต้องการของพื้นที่ การโยกย้ายเจ้าหน้าที่ทำให้ขาดความต่อเนื่องในการดำเนินงาน

4) ข้อเสนอแนะและประเด็นการพัฒนา

ควรมีการวางแผนรองรับจำนวนประชากรผู้สูงอายุที่จะเพิ่มขึ้น ในอีก 20 ปีข้างหน้า รวมถึงการเคลื่อนย้ายแรงงานเข้าสู่เมือง ควรเพิ่มการกระจายความช่วยเหลือในกลุ่มครัวเรือนที่มีรายได้ต่ำกว่าเส้นความยากจน พัฒนาเครื่องมือที่มีประสิทธิภาพในการวัดความอุดมสมบูรณ์ของป่าไม้ จัดทำแผนพัฒนาโครงสร้างพื้นฐานอย่างมีส่วนร่วมทุกภาคส่วน เพิ่มประสิทธิภาพการดำเนินงานด้านประสานงานคณะทำงานในแต่ละระดับให้มากขึ้น พร้อมทั้งพัฒนาระบบสารสนเทศในการติดตามและประเมินผล



ส่วนที่

3

พระราชดำรัส นโยบาย และสถานการณ์ที่สอดคล้องกับการพื้นที่สูง



พระบาทสมเด็จพระปรมินทรมหาภูมิพลอดุลยเดช บรมนาถบพิตร ทรงพระราชทานแนวทางการพัฒนาพื้นที่สูงร่วมกับหน่วยงานที่เกี่ยวข้องเพื่อการแก้ไขปัญหาแบบองค์รวมลดความซ้ำซ้อนในการปฏิบัติงานของแต่ละหน่วยงาน โดยการดำเนินงานโครงการในระยะนี้ได้เน้นการดำเนินงานที่มีความสอดคล้องกับเป้าหมายการพัฒนาที่ยั่งยืน นโยบายของรัฐ ประกอบด้วย ยุทธศาสตร์ชาติ 20 ปี แผนพัฒนาเศรษฐกิจและสังคมแห่งชาติ ฉบับที่ 13 เพื่อเป็นกรอบการดำเนินงานที่ตอบเป้าหมายของชาติต่อไป

1. พระราชดำรัสพระราชทานเพื่อการพัฒนาพื้นที่สูง

พระบาทสมเด็จพระปรมินทรมหาภูมิพลอดุลยเดช บรมนาถบพิตร ทรงพระราชทานพระราชดำรัสเกี่ยวกับโครงการชาวเขา เมื่อวันที่ 10 มกราคม พ.ศ. 2517 ณ คณะเกษตรศาสตร์ มหาวิทยาลัยเชียงใหม่ ดังนี้

> *"เรื่องที่จะช่วยชาวเขาและโครงการชาวเขานั้น มีประโยชน์โดยตรงกับชาวเขา เพื่อส่งเสริมและสนับสนุนให้ชาวเขามีความเป็นอยู่ดีขึ้น สามารถเพาะปลูกสิ่งที่เป็นประโยชน์ และเป็นรายได้ให้กับเขาเอง จุดประสงค์อย่างหนึ่งคือมนุษยธรรม หมายถึงให้ผู้ที่อยู่ในถิ่นทุรกันดารสามารถมีความรู้และพยุงตัว มีความเจริญได้อีกอย่างหนึ่ง เรื่องช่วยในทางที่ทุกคนเห็นว่าควรจะช่วย เพราะเป็นปัญหาใหญ่ คือ ปัญหาเรื่องยาเสพติด ถ้าช่วยชาวเขาปลูกพืชที่เป็นประโยชน์บ้างเขาจะเลิกปลูกยาเสพติดคือ ฝิ่น ทำให้นโยบายการระงับ การปราบปรามการปลูกฝิ่นและค้าฝิ่นได้ผลดี อันนี้เป็นผลอย่างหนึ่ง อีกอย่างหนึ่งคือ ชาวเขาตามที่รู้เป็นผู้ทำการเพาะปลูกโดยวิธีที่จะทำให้บ้านเมืองของเราสู่หายนะได้ ที่ถางป่าและปลูกโดยวิธีไม่ถูกต้อง ถ้าพวกเราทุกคนไปช่วยเขาก็เท่ากับช่วยบ้านเมืองให้มีความดี อยู่ดี กินดี และปลอดภัยได้อีกทั่วประเทศ ถ้าสามารถทำโครงการนี้สำเร็จให้ชาวเขาอยู่เป็นหลักแหล่งและสนับสนุนนโยบาย จะรักษาป่าไม้ รักษาดินให้เป็นประโยชน์ต่อไป และยั่งยืนมาก"*

นอกจากนี้พระบาทสมเด็จพระปรมินทรมหาภูมิพลอดุลยเดช บรมนาถบพิตร ทรงพระราชทานพระราชดำรัสให้เป็นแนวทางในการพัฒนาพื้นที่สูงในพิธีปิดการสัมมนาการเกษตรภาคเหนือ เมื่อวันที่ 26 กุมภาพันธ์ พ.ศ. 2524 ณ สำนักงานเกษตรภาคเหนือ จังหวัดเชียงใหม่ ดังนี้

> *"...หากเราทำ ป่า 3 อย่าง ให้ชาวบ้านเห็นประโยชน์และได้ใช้ประโยชน์ เขาก็จะรักษาประโยชน์ เขาจะไม่ทำลาย และใครมาทำลาย เขาก็ป้องกัน หมายความว่าชาวบ้านนั้น ถ้าเราให้โอกาสให้เขามีอยู่มีกินพอสมควรก็จะเป็นเจ้าหน้าที่ป่าไม้ให้เราเป็นจำนวนมาก อย่างในร่องหุบเขาเล็กๆ ที่มีเพียง 50 ไร่ ก็จะเป็นหมู่บ้านให้ชาวเขามาอยู่ คำว่าชาวบ้านนี้จะเรียกว่าชาวบ้านก็ได้ ชาวเขาก็ได้ ก็เป็นชาวบ้านทั้งนั้น เคยไปถามชาวเขาพูดถึงเรื่องว่าจะทำโครงการอะไรๆ เราก็ต้องช่วยกันรักษานะ เขาบอกว่า หมู่เฮาก็เป็นคนไทยเหมือนกัน ก็หมายความว่าเป็นชาวบ้านเหมือนกัน ช่วยกันทำ เขาก็อยากอยู่ใต้กฎหมาย ทำงานที่สุจริต ถ้าเราทำอะไรที่ดีมีเหตุผล เขาก็จะรักษาป่า 3 อย่างให้เรา ถ้าจะถือว่าป่า 3 อย่างนี้ ไม่ใช่รักษาต้นน้ำลำธารแล้ว ก็เป็นความคิดที่ผิด เพราะว่าต้นไม้จะเป็นต้นอะไรก็ตามมีประโยชน์ทั้งนั้น ใช้ประโยชน์จากต้นไม้นั้น และมีประโยชน์ที่ 4 คือ อนุรักษ์ดิน และอนุรักษ์ต้นน้ำลำธาร..."*

พระราโชบายพระบาทสมเด็จพระปรเมนทรรามาธิบดีศรีสินทรมหาวชิราลงกรณ พระวชิรเกล้าเจ้าอยู่หัว

พระบาทสมเด็จพระปรเมนทรรามาธิบดีศรีสินทรมหาวชิราลงกรณ พระวชิรเกล้าเจ้าอยู่หัว มีพระราชประสงค์จะสนับสนุนการดำเนินงานมูลนิธิโครงการหลวง ซึ่งเป็นโครงการอันเนื่องมาจากพระราชประสงค์ของพระบาทสมเด็จพระบรมชนกาธิเบศร มหาภูมิพลอดุลยเดชมหาราช บรมนาถบพิตร ในการดำเนินการเพื่อสาธารณประโยชน์ อันเป็นประโยชน์ต่อประชาชนและประเทศชาติส่วนรวม จึงทรงมีพระราชปณิธานแน่วแน่ที่จะสืบสาน รักษา และต่อยอดงานโครงการหลวงสืบไป เพื่อสร้างสุขแก่ปวงประชา และเพื่อให้บรรลุผลสำเร็จสูงสุดในการพัฒนาพื้นที่สูงอย่างยั่งยืนที่ครอบคลุมในทุกมิติ ทั้งด้านเศรษฐกิจ สังคม และสิ่งแวดล้อม และเป็นแบบอย่างที่ดีให้ทั้งภายในประเทศและต่างประเทศในการนำไปประยุกต์ปฏิบัติ โดยโปรดเกล้าฯ ประกาศแต่งตั้งคณะกรรมการมูลนิธิโครงการหลวงชุดใหม่ เมื่อวันที่ 17 พฤศจิกายน 2560 เพื่อสืบสาน รักษา และต่อยอดโครงการหลวง เพื่อให้เกิดความต่อเนื่อง ตามพระราชประสงค์ของพระบาทสมเด็จพระบรมชนกาธิเบศร มหาภูมิพลอดุลยเดชมหาราช บรมนาถบพิตร และพระบาทสมเด็จพระเจ้าอยู่หัวทรงพระราชทานพระราโชบายเป้าหมายการดำเนินงานที่สำคัญอีกประการ คือ “ประเทศชาติมั่นคง ประชาชนมีความสุข แก้ไขในสิ่งผิด สืบสานในพระราชปณิธานภายใต้หลักปรัชญาของเศรษฐกิจพอเพียง”

ดังนั้นการพัฒนาพื้นที่สูงตามแนวทางพระราชดำรัสข้างต้นนั้น จึงเน้นการพัฒนาและส่งเสริมการปลูกพืช และเลี้ยงสัตว์ชนิดต่าง ๆ ที่เหมาะสมกับภูมินิเวศน์ การพัฒนาคุณภาพชีวิต และความเป็นอยู่ของชาวเขา ฟื้นฟูและอนุรักษ์ป่าต้นน้ำลำธาร ได้แก่ การปลูกป่าชาวบ้าน รวมทั้งการควบคุมการใช้ประโยชน์ที่ดิน การฟื้นฟูความหลากหลายทางชีวภาพ และการปลูกป่าในพื้นที่ต้นน้ำลำธาร

2. วิเคราะห์นโยบายที่สอดคล้องกับการพัฒนาพื้นที่สูง

จากการทบทวนนโยบาย ยุทธศาสตร์การพัฒนา สถานการณ์ที่ส่งผลกระทบต่อการพัฒนาพื้นที่สูงจากเอกสารที่เกี่ยวข้องใน 3 มิติ ได้แก่ มิติเศรษฐกิจ มิติสังคม และมิติทรัพยากรธรรมชาติและสิ่งแวดล้อม เพื่อใช้เป็นแนวทางและกำหนดประเด็นท้าทายในการดำเนินงานภายใต้แผนปฏิบัติการด้านการพัฒนาพื้นที่โครงการหลวง ระยะ 5 ปี (พ.ศ. 2566 - 2570) จากนโยบายโลก รัฐบาล ยุทธศาสตร์การพัฒนาที่เกี่ยวข้อง และกรอบทิศทางของแผนพัฒนาเศรษฐกิจและสังคมแห่งชาติ ฉบับที่ 13 (พ.ศ. 2566 - 2570) ซึ่งเป็นการวิเคราะห์นโยบายที่สอดคล้องกับการพัฒนาพื้นที่สูงเพื่อนำมาเป็นแนวทางในการกำหนดกรอบยุทธศาสตร์แผนปฏิบัติการด้านการพัฒนาพื้นที่โครงการหลวง ระยะ 5 ปี (พ.ศ. 2566 - 2570) โดยสังเคราะห์นโยบายที่สอดคล้องกับการพัฒนาพื้นที่สูง โดยสรุปสาระสำคัญดังนี้

2.1 เป้าหมายการพัฒนาที่ยั่งยืน (Sustainable Development Goals) พ.ศ. 2559 – 2573

ผู้นำจากประเทศสมาชิกองค์การสหประชาชาติจำนวน 193 ประเทศ ลงมติรับรองเป้าหมายการพัฒนาที่ยั่งยืน หรือ Sustainable Development Goals ในการประชุมสมัชชาใหญ่แห่งสหประชาชาติ (United Nations General Assembly – UNGA) เมื่อปี พ.ศ. 2558 เพื่อเป็นวาระแห่งการพัฒนาของโลกในอีก 15 ปีข้างหน้า (ค.ศ. 2016 - 2030) เน้นการพัฒนาเศรษฐกิจ สังคม และสิ่งแวดล้อม ให้มีความเชื่อมโยงกัน ประกอบด้วย 17 เป้าหมาย โดยประเทศไทยมีโครงการหลวงเป็นต้นแบบการพัฒนาที่ยั่งยืน ดำเนินงานตามแนวทางพระราชทานของพระบาทสมเด็จพระเจ้าอยู่หัว รัชกาลที่ 9 ตามหลักปรัชญาของเศรษฐกิจพอเพียง จนปัจจุบันกลายเป็นการพัฒนาทางเลือกตามแนวปฏิบัติที่ดี (Best Practices) เป็นที่ยอมรับอย่างกว้างขวางจากการแก้ไขปัญหาบนที่สูงในทุกมิติอย่างสมดุล รวมไปถึงการขยายผลความสำเร็จสู่พื้นที่สูงอื่น และสามารถเชื่อมโยงกับการพัฒนาอย่างยั่งยืนขององค์การสหประชาชาติ (UN-SDGs) ที่สามารถช่วยเหลือคนบนที่สูงและพื้นที่ราบให้ได้รับประโยชน์จากการแลกเปลี่ยนเรียนรู้เพื่อให้เกิดคุณูปการพร้อมทั้งเกิดประโยชน์อย่างแพร่หลายต่อประชาชนทั้งชาวไทยและต่างประเทศภายใต้ความร่วมมือของทุกภาคส่วน

2.2 ยุทธศาสตร์ชาติ ระยะ 20 ปี (พ.ศ. 2561 - 2580)

ประเทศไทยได้จัดทำยุทธศาสตร์ชาติเพื่อเป็นเป้าหมายในการพัฒนาประเทศอย่างยั่งยืนตามหลักธรรมาภิบาล เพื่อใช้เป็นกรอบในการจัดทำแผนต่าง ๆ ให้สอดคล้องและบูรณาการกันไปสู่เป้าหมายตามระยะเวลาที่กำหนด โดยหน่วยงานภาครัฐต้องดำเนินงานให้สอดคล้องกับกรอบยุทธศาสตร์ชาติ ระยะ 20 ปี (พ.ศ. 2561 - 2580) ซึ่งการจัดทำยุทธศาสตร์ชาติได้ถูกบรรจุไว้ในรัฐธรรมนูญแห่งราชอาณาจักรไทย พ.ศ. 2560 และประกาศพระราชบัญญัติการจัดทำยุทธศาสตร์ชาติ พ.ศ. 2560 ในราชกิจจานุเบกษา เมื่อวันที่ 31 กรกฎาคม 2560 และสภานิติบัญญัติแห่งชาติ (สนช.) ให้ความเห็นชอบเมื่อวันที่ 6 กรกฎาคม 2561 และสมเด็จพระเจ้าอยู่หัวได้มีพระราชโองการ โปรดเกล้าฯ ให้ใช้ยุทธศาสตร์ชาติ (พ.ศ. 2561 - 2580) โดยได้ประกาศในราชกิจจานุเบกษา เมื่อวันที่ 13 ตุลาคม 2561 วิสัยทัศน์ประเทศไทย “ประเทศไทยมีความมั่นคง มั่งคั่ง ยั่งยืน เป็นประเทศพัฒนาแล้ว ด้วยการพัฒนาตามหลักปรัชญาของเศรษฐกิจพอเพียง” โดยมีเป้าหมายการพัฒนาประเทศ คือ “ประเทศชาติมั่นคง ประชาชนมีความสุข เศรษฐกิจพัฒนาอย่างต่อเนื่อง สังคมเป็นธรรม ฐานทรัพยากรธรรมชาติยั่งยืน” เพื่อให้ประเทศมีขีดความสามารถในการแข่งขัน มีรายได้สูงอยู่ในกลุ่มประเทศพัฒนาแล้ว คนไทยมีความสุข อยู่ดี กินดี สังคมมีความมั่นคง เสมอภาคและเป็นธรรม มี 6 ยุทธศาสตร์ ซึ่งแผนกลยุทธ์มูลนิธิโครงการหลวง ระยะ 5 ปี (พ.ศ. 2566 - 2570) มีความสอดคล้องกับยุทธศาสตร์ 4 ยุทธศาสตร์ ดังนี้

1) ยุทธศาสตร์ด้านการสร้างความสามารถในการแข่งขัน มีเป้าหมายการพัฒนาที่มุ่งเน้นการยกระดับศักยภาพของประเทศในหลากหลายมิติ โดยมีแนวทางการทำการเกษตรสร้างมูลค่า ให้ความสำคัญกับการเพิ่มผลิตภาพการผลิต ทั้งเชิงปริมาณและมูลค่า และความหลากหลายของสินค้าเกษตร ประกอบด้วย เกษตรอัตลักษณ์พื้นถิ่น เกษตรปลอดภัย เกษตรชีวภาพ เกษตรแปรรูป เกษตรอัจฉริยะ และพัฒนาเศรษฐกิจบนพื้นฐานผู้ประกอบการยุคใหม่ สร้างและพัฒนาผู้ประกอบการยุคใหม่ ที่มีทักษะและจิตวิญญาณของการเป็นผู้ประกอบการที่มีความสามารถในการแข่งขันและมีอัตลักษณ์ชัดเจน โดยสร้างผู้ประกอบการอัจฉริยะ สร้างโอกาสเข้าถึงตลาด สร้างโอกาสเข้าถึงข้อมูล และปรับบทบาทและโอกาสการเข้าถึงบริการภาครัฐ

2) ยุทธศาสตร์ด้านการพัฒนาและเสริมสร้างศักยภาพทรัพยากรมนุษย์ มีเป้าหมายการพัฒนาที่สำคัญเพื่อพัฒนาคนในทุกมิติและในทุกช่วงวัยให้เป็นคนดี เก่ง และมีคุณภาพ โดยการปฏิรูปกระบวนการเรียนรู้ที่ตอบสนองต่อการเปลี่ยนแปลงในศตวรรษที่ 21 มุ่งเน้นผู้เรียนให้มีทักษะการเรียนรู้และมีใจใฝ่เรียนรู้ตลอดเวลา ได้แก่ การพัฒนาระบบการเรียนรู้ตลอดชีวิต และการวางพื้นฐานระบบรองรับการเรียนรู้โดยใช้ดิจิทัลแพลตฟอร์ม และเสริมสร้างให้คนไทยมีสุขภาวะที่ดี ครอบคลุมทั้งด้านกาย ใจ สติปัญญา และสังคม โดยสร้างความรอบรู้ด้านสุขภาวะ การป้องกันและควบคุมปัจจัยเสี่ยงที่คุกคามสุขภาวะ การสร้างสภาพแวดล้อมที่เอื้อต่อการมีสุขภาวะที่ดี การพัฒนาระบบบริการสุขภาพที่ทันสมัย สนับสนุนการสร้างสุขภาวะที่ดี และการส่งเสริมให้ชุมชนเป็นฐานในการสร้างสุขภาวะที่ดีในทุกพื้นที่

3) ยุทธศาสตร์ด้านการสร้างโอกาส และความเสมอภาคทางสังคม มีเป้าหมายการพัฒนาที่สำคัญที่ให้ความสำคัญกับการดึงเอาพลังของภาคส่วนต่าง ๆ ทั้งภาคเอกชน ประชาสังคม ชุมชนท้องถิ่น มาร่วมขับเคลื่อน โดยลดความเหลื่อมล้ำ สร้างความเป็นธรรมในทุกมิติ โดยลงทุนทางสังคมแบบมุ่งเป้าเพื่อช่วยเหลือกลุ่มคนยากจนและกลุ่มผู้ด้อยโอกาสโดยตรง และสร้างความเป็นธรรมในการเข้าถึงบริการสาธารณสุข และการศึกษา โดยเฉพาะสำหรับผู้มีรายได้น้อยและกลุ่มผู้ด้อยโอกาส เสริมสร้างพลังทางสังคม โดยสร้างสังคมเข้มแข็งที่แบ่งปัน ไม่ทอดทิ้งกัน และมีคุณธรรม โดยสนับสนุนการรวมตัวและดึงพลังของภาคส่วนต่าง ๆ การรองรับสังคมสูงวัยอย่างมีคุณภาพ สนับสนุนความร่วมมือระหว่างภาครัฐ ภาคเอกชน ภาควิชาการ ภาคประชาสังคมและภาคประชาชน ส่งเสริมความเสมอภาคทางเพศและบทบาทของสตรีในการสร้างสรรค์สังคม สนับสนุนการพัฒนาบนฐานทุนทางสังคมและวัฒนธรรม และสนับสนุนการพัฒนาเทคโนโลยีสารสนเทศ และสื่อสร้างสรรค์ เพื่อรองรับสังคมยุคดิจิทัล และเพิ่มขีดความสามารถของชุมชนท้องถิ่นในการพัฒนา การพึ่งตนเองและการจัดการตนเอง โดยส่งเสริมการปรับพฤติกรรมในระดับครัวเรือนให้มีขีดความสามารถในการจัดการวางแผนชีวิต สุขภาพ ครอบครัว การเงินและอาชีพ เสริมสร้างศักยภาพของชุมชน

ในการพึ่งตนเองและการพึ่งพากันเอง สร้างการมีส่วนร่วมของภาคส่วนต่าง ๆ เพื่อสร้างประชาธิปไตยชุมชน และสร้างภูมิคุ้มกันทางปัญญาให้กับชุมชน

4) ยุทธศาสตร์ด้านการสร้างการเติบโตบนคุณภาพชีวิตที่เป็นมิตรต่อสิ่งแวดล้อม มีเป้าหมายการพัฒนาที่สำคัญเพื่อนำไปสู่การบรรลุเป้าหมายการพัฒนาที่ยั่งยืนในทุกมิติ ทั้งด้านสังคม เศรษฐกิจ สิ่งแวดล้อม ธรรมาภิบาล และความเป็นหุ้นส่วนความร่วมมือระหว่างกันทั้งภายในและภายนอกประเทศอย่างบูรณาการ ใช้พื้นที่เป็นตัวตั้งในการกำหนดกลยุทธ์และแผนงาน และการให้ทุกฝ่ายที่เกี่ยวข้องได้เข้ามามีส่วนร่วมในแบบทางตรงให้มากที่สุดเท่าที่จะเป็นไปได้ โดยเป็นการดำเนินการบนพื้นฐานการเติบโตร่วมกัน โดยการสร้างการเติบโตอย่างยั่งยืนบนสังคมเศรษฐกิจสีเขียว เพิ่มมูลค่าของเศรษฐกิจฐานชีวภาพให้สอดคล้องกับยุทธศาสตร์ด้านการสร้างความสามารถในการแข่งขัน อนุรักษ์และฟื้นฟูความหลากหลายทางชีวภาพในและนอกถิ่นกำเนิด อนุรักษ์และฟื้นฟูแม่น้ำลำคลองและแหล่งน้ำธรรมชาติทั่วประเทศ รักษาและเพิ่มพื้นที่สีเขียวที่เป็นมิตรกับสิ่งแวดล้อม ส่งเสริมการบริโภคและการผลิตที่ยั่งยืน สร้างการเติบโตอย่างยั่งยืนบนสังคมที่เป็นมิตรต่อสภาพภูมิอากาศ โดยลดการปล่อยก๊าซเรือนกระจก มีการปรับตัวเพื่อลดความสูญเสียและเสียหายจากภัยธรรมชาติและผลกระทบที่เกี่ยวข้องกับการเปลี่ยนแปลงสภาพภูมิอากาศ ร่วมลดปัญหาโลกร้อนและปรับตัวให้พร้อมรับการเปลี่ยนแปลงสภาพภูมิอากาศ โดยลดการปล่อยก๊าซเรือนกระจก เพิ่มขีดความสามารถในการปรับตัวต่อการเปลี่ยนแปลงสภาพภูมิอากาศ โดยพัฒนาองค์ความรู้ บุคลากร องค์กร และเครื่องมือในการบริหารจัดการ สนับสนุนการวิจัยและพัฒนาเทคโนโลยีและนวัตกรรมเพื่อรับมือกับการเปลี่ยนแปลงสภาพภูมิอากาศ

2.3 (ร่าง) กรอบแผนพัฒนาเศรษฐกิจและสังคมแห่งชาติ ฉบับที่ 13 (พ.ศ. 2566 – 2570)

สภาพัฒนาเศรษฐกิจและสังคมแห่งชาติได้ (ร่าง) กรอบแผนพัฒนาเศรษฐกิจและสังคมแห่งชาติ ฉบับที่ 13 (พ.ศ. 2566 - 2570) โดยมีเป้าหมาย “เพื่อพลิกโฉมประเทศไทย สู่เศรษฐกิจสร้างคุณค่า สังคมเดินหน้าอย่างยั่งยืน” สิ่งที่ต้องทำคือ การเปลี่ยนผ่านประเทศ ใน 4 ด้านหลัก โดยกำหนด **“หมุดหมาย”** เพื่อให้การขับเคลื่อนเป้าหมายการพลิกโฉมประเทศสู่การเป็น เศรษฐกิจสร้างคุณค่า สังคมเดินหน้าอย่างยั่งยืน ไปสู่การปฏิบัติมีทิศทางที่ชัดเจนและเกิดผลอย่างเป็นรูปธรรม ซึ่งมีประเด็นความสอดคล้องกับการดำเนินงานมูลนิธิโครงการหลวง ดังนี้

1) การเปลี่ยนผ่านจากเศรษฐกิจฐานทรัพยากร ไปสู่เศรษฐกิจฐานนวัตกรรมและองค์ความรู้ หรือการมุ่งสู่เศรษฐกิจมูลค่าสูงที่เป็นมิตรต่อสิ่งแวดล้อม ซึ่งมีเป้าหมายให้เศรษฐกิจไทยมีความสามารถในการแข่งขันสูงบนพื้นฐานของการสร้างมูลค่าเพิ่ม จากการพัฒนา ต่อยอด และใช้ประโยชน์จากองค์ความรู้ ความคิดสร้างสรรค์ เทคโนโลยี และนวัตกรรม พร้อมกับการลดผลกระทบต่อสิ่งแวดล้อม และใช้ทรัพยากรธรรมชาติอย่างมีประสิทธิภาพ มีความสอดคล้องกับการดำเนินงานมูลนิธิโครงการหลวง 2 หมุดหมาย ได้แก่ ไทยเป็นประเทศชั้นนำด้านสินค้าเกษตรและอาหารแปรรูปมูลค่าสูง และไทยเป็นประตูการค้าการลงทุนและจุดยุทธศาสตร์ทางโลจิสติกส์ที่สำคัญของภูมิภาค

2) การเปลี่ยนผ่านจากสังคมที่มีเพียงบางกลุ่มที่เข้าถึงโอกาสไปสู่สังคมที่มีโอกาสสำหรับทุกคนและทุกพื้นที่ หรือการสร้างสังคมแห่งโอกาสและความเสมอภาค โดยทุกกลุ่มคนมีโอกาสในการเลื่อนสถานะทางเศรษฐกิจและสังคมอย่างเต็มศักยภาพ ได้รับความคุ้มครองทางสังคมที่เพียงพอ มีส่วนร่วมและได้รับประโยชน์จากการเจริญเติบโตทางเศรษฐกิจอย่างเสมอภาค และประเทศมีความเหลื่อมล้ำลดลง ทั้งในเชิงธุรกิจ พื้นที่ รายได้ และความมั่งคั่ง มีความสอดคล้องกับการดำเนินงานมูลนิธิโครงการหลวง 3 หมุดหมาย ได้แก่ มุ่งลดความเหลื่อมล้ำระหว่างธุรกิจขนาดใหญ่และ SMEs มุ่งลดความเหลื่อมล้ำระหว่างพื้นที่ มุ่งเพิ่มพลวัตการเลื่อนชั้นทางสังคมและลดความเหลื่อมล้ำเชิงรายได้และความมั่งคั่ง

3) การเปลี่ยนผ่านจากการผลิตและการบริโภคที่ทำลายสิ่งแวดล้อม ไปสู่วิถีชีวิตที่เป็นมิตรต่อสิ่งแวดล้อมและมีความปลอดภัยหรือการเสริมสร้างวิถีชีวิตที่ยั่งยืน โดยทุกภาคส่วนในสังคมมีรูปแบบการดำเนินชีวิตและกิจกรรมทางเศรษฐกิจที่เอื้อให้เกิดความยั่งยืนต่อสิ่งแวดล้อม พร้อมทั้งสามารถรับมือและมีภูมิคุ้มกันจากสภาพแวดล้อม

ที่เปลี่ยนแปลงไป ความสอดคล้องกับการดำเนินงานมูลนิธิโครงการหลวง 2 หมุดหมาย ได้แก่ ไทยมีเศรษฐกิจหมุนเวียนและสังคมคาร์บอนต่ำ ไทยสามารถปรับตัวและลดความเสี่ยงจากภัยธรรมชาติ

4) การเปลี่ยนผ่านจากกำลังคนทักษะต่ำและภาครัฐที่ล้าสมัย ไปสู่กำลังคนและภาครัฐที่มีสมรรถนะสูง เพื่อเอื้อต่อการเปลี่ยนผ่านประเทศไปสู่การเป็นเศรษฐกิจสร้างคุณค่า สังคมเดินหน้าอย่างยั่งยืน ความสอดคล้องกับการดำเนินงานมูลนิธิโครงการหลวง 1 หมุดหมาย คือ ไทยมีกำลังคนสมรรถนะสูง มุ่งเรียนรู้อย่างต่อเนื่อง ตอบโจทย์การพัฒนาแห่งอนาคต

2.4 (ร่าง) แผนพัฒนาเศรษฐกิจและสังคมแห่งชาติ ฉบับที่ 13 (พ.ศ. 2566 - 2570)

เป้าหมาย “เพื่อพลิกโฉมประเทศไทย สู่เศรษฐกิจสร้างคุณค่า สังคมเดินหน้าอย่างยั่งยืน” สอดคล้องกับ “หมุดหมาย” การเปลี่ยนผ่านจากเศรษฐกิจฐานทรัพยากรไปสู่เศรษฐกิจฐานนวัตกรรมและองค์ความรู้หรือการมุ่งสู่เศรษฐกิจมูลค่าสูงที่เป็นมิตรต่อสิ่งแวดล้อม การเปลี่ยนผ่านจากการผลิตและการบริโภคที่ทำลายสิ่งแวดล้อมไปสู่วิถีชีวิตที่เป็นมิตรต่อสิ่งแวดล้อมและมีความปลอดภัยหรือการเสริมสร้างวิถีชีวิตที่ยั่งยืน

2.5 ยุทธศาสตร์การขับเคลื่อนประเทศไทยด้วยโมเดลเศรษฐกิจ BCG พ.ศ. 2564 - 2569

สอดคล้องกับ**ยุทธศาสตร์ที่ 1 สร้างความยั่งยืนของฐานทรัพยากรและความหลากหลายทางชีวภาพ** โดยอนุรักษ์ ฟื้นฟู และใช้ประโยชน์จากความหลากหลายทางชีวภาพและวัฒนธรรม สร้างความสามารถ และพัฒนาระบบการบริหารจัดการทรัพยากร **ยุทธศาสตร์ที่ 2 พัฒนาชุมชนและเศรษฐกิจฐานรากให้เข้มแข็ง** โดยเพิ่มความมั่นคงด้านอาหาร สุขภาพ และพลังงาน พัฒนาเชิงพื้นที่ เพิ่มโอกาสการเข้าถึงและถ่ายทอดองค์ความรู้แก่ชุมชน

3. วิเคราะห์สถานการณ์ที่ส่งผลกระทบต่อการพัฒนาพื้นที่สูง

3.1 ความลำบากและยากจนของชาวเขา ได้ใช้เส้นความยากจนเป็นเกณฑ์ในการประเมินโดยคำนวณจากต้นทุนหรือค่าใช้จ่ายในการดำรงชีวิตในระดับครัวเรือนเกษตรกรที่ทำให้สามารถดำรงชีพอยู่ได้ซึ่งพบว่ามีเส้นความยากจน 11,156.07 บาท/ครัวเรือน/เดือน ซึ่งมี**สัดส่วนคนจนต่ำกว่าเส้นความยากจน** คิดเป็นร้อยละ 23.09 เมื่อพิจารณา**สถานการณ์ความเหลื่อมล้ำด้านรายได้หรือการกระจายรายได้**ของครัวเรือนเกษตรกร โดยการวิเคราะห์ค่าสัมประสิทธิ์ของความไม่เสมอภาคหรือดัชนีจีนี่ (Gini-coefficient) แสดงถึงความไม่เท่าเทียมของรายได้ยิ่งมีมากขึ้น โดยสรุปครัวเรือนเกษตรกรมีค่าสัมประสิทธิ์ Gini เท่ากับ 0.431 ถึงความเหลื่อมล้ำด้านรายได้ในระดับ “ปานกลาง”

3.2 การเปลี่ยนแปลงทางสังคม และวัฒนธรรม จากผลการศึกษาการเปลี่ยนแปลงทางสังคมที่มีต่อวิถีชีวิตชนเผ่ามีผลจากปัจจัย 2 ด้าน คือ ด้านปัจจัยภายใน ประกอบด้วย การเพิ่มขึ้นของจำนวนประชากร ลักษณะครอบครัวและที่อยู่อาศัย ความต้องการทางด้านวัตถุ การยอมรับประเพณีและวัฒนธรรมใหม่ ๆ เข้ามาในชุมชน วิถีชีวิตที่เปลี่ยนไป ความเชื่อ ประเพณีและวัฒนธรรม ส่วนด้านปัจจัยภายนอก ได้แก่ การพัฒนาของภาครัฐ การจัดการศึกษา เศรษฐกิจและความเจริญด้านเทคโนโลยี ซึ่งเป็นปัจจัยสำคัญที่ทำให้วิถีชีวิตชนเผ่าค่อย ๆ เปลี่ยนแปลงไป (พระมงคล สุมงฺคโล, 2560) จากปัจจัยที่ทำให้เกิดการเปลี่ยนแปลงทางสังคมและวัฒนธรรมดังกล่าวส่งผลทางบวกให้ชุมชนบนพื้นที่สูงเข้าถึงข้อมูลข่าวสาร องค์ความรู้ต่าง ๆ ได้รวดเร็ว และนำมาปรับใช้ในการผลิตพืชและเลี้ยงสัตว์ที่เหมาะสมต่อสภาพพื้นที่ ส่วนผลกระทบในทางลบทำให้ประชากรมีการแต่งกายชุดชนเผ่าน้อยลง รวมไปถึงค่านิยมที่ทำให้มีผลต่อความต้องการรายได้ที่เพิ่มสูงขึ้น

3.3 การพัฒนาเทคโนโลยีอย่างรวดเร็ว ทำให้เกิดช่องทางการสื่อสารที่ง่ายขึ้น เช่น การโทรศัพท์แบบเห็นหน้า (Video Call) มีการสื่อสารเป็นแบบสองทาง (Interactive) ให้สามารถถ่ายทอดองค์ความรู้ให้แก่เกษตรกรได้อย่างรวดเร็ว และสามารถจัดเก็บข้อมูลเพื่อนำมาใช้ประกอบการตัดสินใจให้เกิดการทำงานอย่างมีประสิทธิภาพ และนำเทคโนโลยีภูมิสารสนเทศ (Geo-information Technology) มาประยุกต์ใช้วางแผนการจัดการเชิงพื้นที่ หรือสร้างแบบจำลองเพื่อคาดการณ์สถานการณ์ต่าง ๆ เทคโนโลยีเสมือนจริง (Augmented Reality) สามารถนำไปใช้ในเรื่องของการจำลองเหตุการณ์ภัยพิบัติเพื่อวิเคราะห์ผลกระทบที่อาจจะเกิดขึ้น หรือโอกาสเกิดภัยพิบัติต่าง ๆ

3.4 ปัญหาด้านทรัพยากรธรรมชาติและสิ่งแวดล้อม จากสถานการณ์ด้านทรัพยากรป่าไม้ที่เสื่อมโทรมส่งผลกระทบต่ออุทกภัย ภัยแล้งในหลายจังหวัด และเมื่อวันที่ 7 กรกฎาคม 2558 คณะรัฐมนตรีได้รับทราบรายงานกระทรวงทรัพยากรธรรมชาติและสิ่งแวดล้อม ถึงการบุกรุกทำลายป่าต้นน้ำประมาณ 8.6 ล้านไร่ ผู้บุกรุกประมาณ 800,000 คน ประกอบด้วย ผู้อยู่อาศัยบนพื้นที่สูง ร้อยละ 80 ผู้อยู่อาศัยบนพื้นที่ราบ ร้อยละ 10 และนายทุน ร้อยละ 10 โดยบุกรุกปลูกข้าวโพด ร้อยละ 60 ยางพารา ร้อยละ 30 และอ้อย มันสำปะหลัง กะหล่ำปลี ร้อยละ 10 ใน 13 จังหวัดภาคเหนือ (เชียงใหม่ ลำพูน แม่ฮ่องสอน เชียงราย พะเยา ลำปาง อุตรดิตถ์ แพร่ น่าน ตาก เพชรบูรณ์ พิษณุโลก และจังหวัดเลย) ซึ่งเป็นต้นกำเนิดแม่น้ำหลัก 4 สาย ประกอบด้วย ปิง วัง ยม น่าน ส่งผลให้เกิดปัญหาลำน้ำแห้งขอดในช่วงฤดูแล้ง ปัญหาน้ำหลากในช่วงฤดูฝน และปัญหาสารเคมีปนเปื้อนในแหล่งน้ำ สร้างความเสียหายคิดเป็นมูลค่าทางเศรษฐกิจกว่า 469,000 ล้านบาท โดยในระยะแรกเร่งดำเนินงานในพื้นที่จังหวัดน่านและจังหวัดเชียงใหม่ ภายใต้การสนับสนุนจากคณะกรรมการนโยบายที่ดินแห่งชาติ (คทช.) โดยมีนายกรัฐมนตรีเป็นประธาน เพื่อรักษาความมั่นคงของฐานทรัพยากรฯ และการสร้างสมดุลระหว่างการอนุรักษ์กับการใช้ประโยชน์อย่างยั่งยืน โดยแก้ไขปัญหาการบุกรุกที่ดินของรัฐจัดทำแนวเขตที่ดินของรัฐให้ชัดเจน เร่งรัดกระบวนการพิสูจน์สิทธิการถือครองที่ดินในเขตรัฐโดยนำระบบสารสนเทศมาใช้ในการบริหารจัดการ ทั้งนี้คณะรัฐมนตรีได้มีมติอนุมัติร่างพระราชบัญญัติป่าชุมชน พ.ศ. .... ตามที่กระทรวงทรัพยากรธรรมชาติและสิ่งแวดล้อม (ทส.) เสนอเมื่อวันที่ 22 พฤษภาคม 2561 เพื่อเป็นการแก้ไขปัญหาการลดลงของพื้นที่ป่าไม้เน้นการทำให้คนอยู่ร่วมกับป่าและบริหารจัดการพื้นที่ป่าเป็นทางออกที่ดีที่จะช่วยอนุรักษ์ทรัพยากรป่าไม้และเพิ่มพื้นที่สีเขียวให้ประเทศได้อย่างยั่งยืน ส่งเสริมให้ชุมชนได้มีส่วนร่วมกับรัฐในการอนุรักษ์ ฟื้นฟู รักษา และใช้ประโยชน์จากทรัพยากรป่าไม้และสิ่งแวดล้อม รวมทั้งความหลากหลายทางชีวภาพอย่างสมดุลและยั่งยืน

3.5 ความแปรปรวนของสภาพภูมิอากาศและภัยธรรมชาติ สถาบันสารสนเทศทรัพยากรน้ำและการเกษตร (สสนก.) ได้ศึกษาข้อมูลปริมาณฝนและอุณหภูมิรายเดือนในช่วงเวลา 50 ปีที่ผ่านมา พบว่าปีที่เกิดลานีญา ปริมาณฝนของไทยจะสูงกว่าปกติโดยเฉพาะในช่วงฤดูร้อนและต้นฤดูฝน แต่ในช่วงกลางและปลายฤดูฝน ลานีญามีผลกระทบต่อสภาวะฝนไม่ชัดเจน ทุกภาคของประเทศมีโอกาสอุณหภูมิต่ำกว่าปกติทุกฤดู ทั้งนี้กรมชลประทานได้วิเคราะห์สถานการณ์น้ำจากข้อมูลตั้งแต่ปี 2554 เป็นต้นมา ปรากฏการณ์ที่เกิดขึ้นมาจากการเปลี่ยนแปลงสภาพอากาศที่ชัดเจน ไม่ใช่แค่ในประเทศไทยแต่เกิดขึ้นทั้งโลก ความเปลี่ยนแปลงที่เห็นผลชัดคือ ปริมาณฝนที่ไม่สม่ำเสมอ ไม่สามารถคาดการณ์ได้ ส่งผลต่อการผลิตในภาคเกษตรและความมั่นคงด้านน้ำและอาหาร ก่อให้เกิดการขาดแคลนน้ำ อุทกภัย และภัยธรรมชาติที่รุนแรง สร้างความเสียหายต่อระบบการเพาะปลูก ทำให้ปริมาณผลผลิตทางการเกษตรลดลง อาจก่อให้เกิดความไม่มั่นคงด้านอาหาร ทั้งนี้ประเทศไทยจึงต้องลดก๊าซเรือนกระจกและส่งเสริมกิจกรรมคาร์บอนต่ำ โดยเฉพาะการแก้ไขปัญหาหมอกควัน

4. ประเด็นสำคัญในการพัฒนาระยะต่อไป

4.1 ด้านการวิจัย

วิจัย พัฒนานวัตกรรมที่สร้างรายได้ พัฒนาชุมชน รักษาสิ่งแวดล้อมบนพื้นที่สูง โดยวิจัยและพัฒนาพันธุ์พืช/สัตว์ และเทคโนโลยีชีวภาพ วิจัยเทคโนโลยีการผลิตเพื่อเพิ่มประสิทธิภาพการผลิตบนพื้นที่สูง พัฒนาประสิทธิภาพการผลิตโดยใช้เทคโนโลยี นวัตกรรมเกษตรแม่นยำ เกษตรอัจฉริยะ นวัตกรรมและองค์ความรู้มุ่งสู่เศรษฐกิจชีวภาพ (Bio economy) ที่มีมูลค่าสูง มีความปลอดภัย เป็นมิตรต่อสิ่งแวดล้อม รวมไปถึงการบริหารความเสี่ยงจากความแปรปรวนของสภาพอากาศ พัฒนาระบบบริหารจัดการศัตรูพืช วิจัยความเข้มแข็งทางสังคม ชุมชน และภูมิปัญญาท้องถิ่นบนพื้นที่สูงอย่างยั่งยืน วิจัยสร้างความมั่นคงทางทรัพยากรธรรมชาติและสิ่งแวดล้อม และความหลากหลายทางชีวภาพบนพื้นที่สูงอย่างยั่งยืน

4.2 ด้านการพัฒนาอาชีพ

1) ส่งเสริมระบบการปลูกพืชและเลี้ยงสัตว์ที่เป็นมิตรกับสิ่งแวดล้อม ได้แก่ การส่งเสริมระบบการปลูกพืชภายใต้มาตรฐานอาหารปลอดภัย เกษตรอินทรีย์ การลดต้นทุนการผลิตและการเพิ่มผลผลิต การประหยัดน้ำ หรือการเกษตรแบบใช้น้ำน้อย การเลือกปลูกพืชหรือเลี้ยงสัตว์ที่เหมาะสมกับสภาพภูมินิเวศน์ การใช้ปัจจัยการผลิตชีวภัณฑ์ในการป้องกันกำจัดโรคและแมลง หรือการป้องกันกำจัดศัตรูพืชแบบผสมผสานและระบบการปลูกพืชหมุนเวียนเพื่อรักษาความอุดมสมบูรณ์ของดิน และลดการสะสมของโรคและแมลงศัตรูพืช พัฒนากลุ่มเกษตรกรสู่ผู้ประกอบการรุ่นใหม่ (Entrepreneurship) บนพื้นฐานการตลาดสินค้าเกษตรออนไลน์ (E-Commerce) พัฒนาตลาดเพื่อสังคม (Social Enterprise/ Entrepreneurship)

2) การลดความเหลื่อมล้ำทางรายได้ มีการกระจายรายได้และการใช้ประโยชน์จากองค์ความรู้ของการวิจัยและนวัตกรรมให้ทั่วถึง ไปยังชุมชนในโครงการพัฒนาพื้นที่สูงแบบโครงการหลวง เพื่อแก้ปัญหาพื้นที่เฉพาะแต่ละแห่งอย่างทั่วถึง โดยเฉพาะการให้บริการความรู้ด้านการปลูกพืชของรัฐเน้นเรื่องการป้องกันและรักษาโรคระบาดของสัตว์ รวมกับการฝึกอบรมและถ่ายทอดองค์ความรู้ต่าง ๆ

4.3 ด้านการพัฒนาสังคม

1) เสริมสร้างความเข้มแข็งของชุมชน องค์กรชุมชนและกลุ่มยุวเกษตรกร ให้เป็นฐานรากสำคัญในการพัฒนาเศรษฐกิจและสังคม รวมทั้งให้สามารถพึ่งพาตนเองการน้อมนำพระราชดำริของพระบาทสมเด็จพระเจ้าอยู่และปรัชญาของเศรษฐกิจพอเพียง ไปสู่การปฏิบัติในระดับชุมชน และร่วมการจัดทำแผนพัฒนาชุมชนร่วมกับองค์กรปกครองส่วนท้องถิ่น ในส่วนของการรวมกลุ่มองค์กรในชุมชนเน้นยกระดับมาตรฐานของการสร้างมาตรฐานกลุ่มสหกรณ์ และการพัฒนาวิสาหกิจชุมชน ตลอดจนการส่งเสริมกิจกรรมยุวเกษตรกรเพื่อให้เป็นเกษตรกรและเพื่อนร่วมงานที่ดีในอนาคต

2) พัฒนาชุมชนและเศรษฐกิจฐานรากให้เข้มแข็ง โดยเพิ่มความมั่นคงด้านอาหาร สุขภาพ และพลังงานพัฒนาเชิงพื้นที่ เพิ่มโอกาสการเข้าถึงและถ่ายทอดองค์ความรู้แก่ชุมชน

3) สร้างโอกาส และความเสมอภาคทางสังคม ให้มีสุขภาพและความเป็นอยู่ที่ดีการศึกษาที่มีคุณภาพและความเท่าเทียมทางเพศ

4.4 ด้านการอนุรักษ์ฟื้นฟูทรัพยากรธรรมชาติและสิ่งแวดล้อม

1) การฟื้นฟูดูแลรักษาฐานทรัพยากรธรรมชาติ ควบคู่กับการใช้ประโยชน์ โดยการส่งเสริมการปลูกพืชท้องถิ่นและการฟื้นฟูความหลากหลายทางธรรมชาติ ตามแนวพระราชดำริเพื่อรักษาฐานความหลากหลายทางชีวภาพและความมั่นคงด้านอาหารบนพื้นที่สูง

2) สนับสนุนการจัดการสิ่งแวดล้อมในระดับครัวเรือนและในชุมชน เพื่อให้เป็นชุมชนที่น่าอยู่ มีสุขภาพอนามัยที่ดี ไม่มีของเสียที่ส่งผลกระทบต่อสิ่งแวดล้อม ตลอดจนการประหยัดพลังงานอย่างเป็นระบบ สนับสนุนเศรษฐกิจหมุนเวียนและสังคมคาร์บอนต่ำ ลดการปล่อยก๊าซเรือนกระจก โดยอาศัยเทคโนโลยีและองค์ความรู้ที่เหมาะสมกับสภาพภูมินิเวศน์

3) รณรงค์การฟื้นฟูการปลูกป่าและการอนุรักษ์ป่าต้นน้ำลำธาร โดยส่งเสริมการปลูกป่าชาวบ้าน และการฟื้นฟูป่าต้นน้ำลำธาร โดยกระบวนการมีส่วนร่วมของทุกภาคส่วน รวมถึงการลดหมอกควันในไร่นา และในชุมชน โดยน้อมนำแนวทางพระราชดำรัสของพระบาทสมเด็จพระปรมินทรมหาภูมิพลอดุลยเดช บรมนาถบพิตร เมื่อวันที่ 26 กุมภาพันธ์ พ.ศ. 2524 นำไปสู่การปฏิบัติ

4.5 ด้านการพัฒนาระบบประสานงานและบริหารจัดการแบบมีส่วนร่วม

พัฒนาประสิทธิภาพระบบสารสนเทศการบริหารจัดการทรัพยากร และระบบฐานข้อมูล เพื่อให้มีระบบงานที่สามารถวางแผนและบริหารจัดการทรัพยากรอย่างมีประสิทธิภาพ มีระบบเชื่อมโยงการปฏิบัติงานและระบบข้อมูลที่สามารถรับรู้สถานการณ์ปัญหาต่าง ๆ ได้ทันที และเชื่อมโยงฐานข้อมูลจากหน่วยภาคีเครือข่ายพัฒนาศักยภาพศูนย์พัฒนาโครงการหลวงและสถานีวิจัยเกษตรหลวงเป็นศูนย์เรียนรู้ที่มีมาตรฐาน จัดทำแผนปฏิบัติการฯ ที่มีส่วนร่วมในพื้นที่ศูนย์พัฒนาโครงการหลวง สร้างความเข้มแข็งของกลไกการพัฒนาระดับพื้นที่และสามารถเชื่อมโยงอำนวยประโยชน์การดำเนินงาน พัฒนาระบบสารสนเทศเพื่อติดตามประเมินผลอย่างมีส่วนร่วม





ส่วนที่

4

วิสัยทัศน์ พันธกิจ เป้าหมาย ยุทธศาสตร์ และแนวทางการพัฒนา

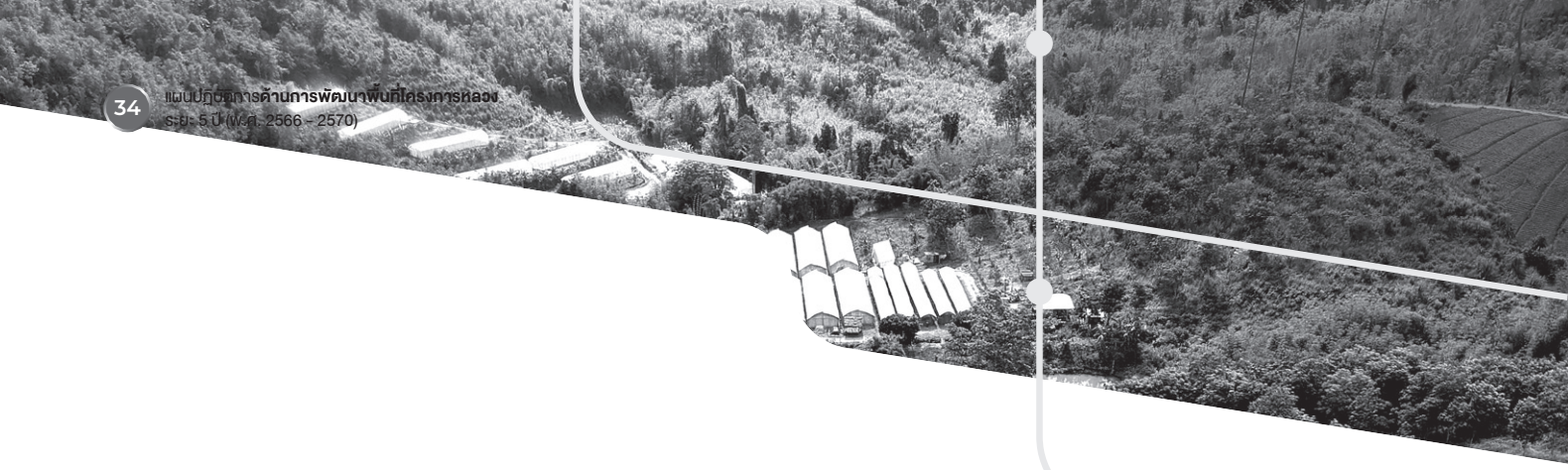

1. วิสัยทัศน์

"ชุมชนอยู่ดีมีสุขสู่ ต้นแบบการพัฒนาทางเลือกตามหลักปรัชญาของเศรษฐกิจพอเพียง ร่วมสร้างคุณค่าการดูแลทรัพยากรธรรมชาติและสิ่งแวดล้อมอย่างยั่งยืน"

2. วัตถุประสงค์

1) เพื่อให้ชุมชนในศูนย์พัฒนาโครงการหลวงเป็นชุมชนที่พัฒนาบนฐานความรู้ สอดคล้องกับสภาพภูมิสังคมของพื้นที่แต่ละแห่ง เพื่อให้เกิดความสมดุลและยั่งยืน

2) เพื่อให้ศูนย์พัฒนาโครงการหลวงเป็นองค์กรที่มีระบบการปฏิบัติงานที่มีประสิทธิภาพ และนำไปสู่องค์กรแห่งการเรียนรู้ของการพัฒนาพื้นที่สูง

3) เพื่อเป็นกรอบการปฏิบัติงานของหน่วยงานต่าง ๆ ในการปฏิบัติงานสนับสนุนศูนย์พัฒนาโครงการหลวงที่ชัดเจนและมีประสิทธิภาพ

3. พันธกิจ

1) การวิจัย เทคโนโลยี และนวัตกรรมพัฒนาพันธุ์พืชและสัตว์ที่เหมาะสมกับพื้นที่สูง
2) การพัฒนา และส่งเสริมอาชีพแก่เกษตรกรที่เป็นมิตรกับสิ่งแวดล้อม
3) การพัฒนาสังคมให้มีความเข้มแข็ง และพึ่งพาตนเองภายใต้ปรัชญาของเศรษฐกิจพอเพียง
4) ฟื้นฟูความอุดมสมบูรณ์ของดิน รักษาคุณภาพน้ำ และอนุรักษ์สิ่งแวดล้อม
5) ประสาน และร่วมมือกับภาคราชการและเอกชน ในการพัฒนาด้านต่าง ๆ

4. เป้าหมายและตัวชี้วัดของแผนปฏิบัติการ 1

เป้าหมาย	ตัวชี้วัด	
	ปัจจุบัน	พ.ศ. 2566 - 2570
ภาพรวมเป้าหมายและตัวชี้วัด		
1. เกษตรกรได้รับการแก้ปัญหาจากการนำผลงานวิจัยไปใช้ประโยชน์ไม่ต่ำกว่า 10,000 ราย	งานวิจัยไปสู่การใช้ประโยชน์ 13,409 ราย	ไม่ต่ำกว่า 10,000 ราย
2. ร้อยละ 80 ของครัวเรือนเกษตรกรกลุ่มเป้าหมายมีรายได้สูงกว่าเส้นความยากจน	รายได้เฉลี่ยเพิ่มขึ้น 65,045.90 บาทต่อครัวเรือน	ร้อยละ 80
3. กระจายการพัฒนาและส่งเสริมการพัฒนาอาชีพให้กับครัวเรือนเกษตรกรเพิ่มขึ้น ร้อยละ 5 ต่อปี	จำนวนเกษตรกรสมาชิกโครงการหลวง 7,908 คน	ร้อยละ 5 ต่อปี
4. มีต้นแบบชุมชนเข้มแข็งพึ่งพาตนเองตามมาตรฐาน RPF-Model จำนวน 39 ชุมชน	ทุกศูนย์/สถานี	39 ชุมชน
5. ชุมชนได้รับการเพิ่มพื้นที่สีเขียวจากการจัดการที่ดินถูกต้องตามกฎหมายและหลักวิชาการ อย่างน้อย 20 ศูนย์	พื้นที่ป่าเพิ่มขึ้น 32 แห่ง คิดเป็นร้อยละ 82.05 (ผลประเมิน ปี 2562)	อย่างน้อย 20 ศูนย์
ยุทธศาสตร์ที่ 1 การวิจัยสนับสนุนการพัฒนาชุมชนบนพื้นที่สูง		
1. งานวิจัยพืชใหม่สร้างโอกาสในการพัฒนาอาชีพทางเลือกให้กับชุมชนบนพื้นที่สูง 10 ชนิด	ขึ้นทะเบียนพันธุ์พืชใหม่ 6 ชนิด 24 พันธุ์	10 ชนิด
2. ร้อยละ 80 ของการนำงานวิจัยไปใช้ประโยชน์	93 เรื่อง (เศรษฐกิจ 87 เรื่อง, สิ่งแวดล้อม 4 เรื่อง, สังคม 1 เรื่อง, องค์กร 1 เรื่อง)	ร้อยละ 80 งานวิจัยที่นำไปใช้ประโยชน์
ยุทธศาสตร์ที่ 2 การพัฒนาส่งเสริมอาชีพและการตลาด		
1. ครัวเรือนเกษตรกรในพื้นที่โครงการหลวงได้รับการส่งเสริมอาชีพเพิ่มขึ้น ร้อยละ 5 ต่อปี	จำนวนเกษตรกรสมาชิกโครงการหลวง 7,908 คน	ร้อยละ 5 ต่อปี
2. รายได้ครัวเรือนจากภาคเกษตรและนอกภาคการเกษตรสูงกว่าเส้นความยากจน ร้อยละ 80	เส้นความยากจน 120,000 บาท/ครัวเรือน/ปี (เก็บข้อมูลทุกปี) รายได้เฉลี่ยเพิ่มขึ้น 65,045.90 บาทต่อครัวเรือน	ร้อยละ 80
3. เกษตรกรที่ได้รับการส่งเสริมได้รับรองมาตรฐานอาหารปลอดภัย ไม่น้อยกว่า 15,000 ครัวเรือน	15,209 ครัวเรือนได้รับรองมาตรฐานคุณภาพอาหารปลอดภัย GAP = 39 แห่ง เกษตรอินทรีย์ = 17 แห่ง IFOAM = 17 แห่ง	ไม่น้อยกว่า 15,000 ครัวเรือน
ยุทธศาสตร์ที่ 3 สร้างความเข้มแข็งของชุมชน		
1. ชุมชนพึ่งพาตนเองได้ผ่านเกณฑ์รับรองมาตรฐานการปฏิบัติงาน เพิ่มขึ้นร้อยละ 50	ส่งเสริมและพัฒนายุวเกษตรกรโครงการหลวง เพื่อเป็นเกษตรกรที่ดีในอนาคต 577 คน	เพิ่มขึ้นร้อยละ 50

เป้าหมายและตัวชี้วัดของแผนปฏิบัติการ 2

เป้าหมาย	ตัวชี้วัด	
	ปัจจุบัน	พ.ศ. 2566 - 2570
2. สร้างเครือข่ายชุมชนป้องกันการแพร่ระบาดของยาเสพติด 39 แห่ง	มีเครือข่ายชุมชนป้องกันการแพร่ระบาดของยาเสพติด รวม 9 เครือข่าย 51 หมู่บ้าน มีสมาชิกที่เข้าร่วมกิจกรรม 46,495 คน โดยมีชุมชนได้รับการรับรองเป็นหมู่บ้านปลอดยาเสพติด 7 หมู่บ้าน ในพื้นที่ 7 ศูนย์ฯ	39 แห่ง
3. ร้อยละ 80 ของประชากรกลุ่มเป้าหมายสามารถเข้าถึงสวัสดิการขั้นพื้นฐาน	ประชากรในขอบเขตพื้นที่โครงการหลวง 191,827 คน	ร้อยละ 80 (ไม่ต่ำกว่า 150,000 ราย)
ยุทธศาสตร์ที่ 4 การอนุรักษ์และฟื้นฟูทรัพยากรธรรมชาติและสิ่งแวดล้อม		
1. มีชุมชนต้นแบบการจัดการที่ดินตามแผนการใช้ประโยชน์ที่ดิน 39 ชุมชน	ทุกศูนย์/สถานี	39 ชุมชน
2. เพิ่มพื้นที่สีเขียวโดยกระบวนการมีส่วนร่วมทุกภาคส่วน	พื้นที่ป่าเพิ่มขึ้น 32 แห่ง คิดเป็นร้อยละ 82.05 (ผลประเมิน ปี 2562)	อย่างน้อย 20 ศูนย์
3. จำนวนชุมชนที่ได้รับการรับรองมาตรฐานชุมชนคาร์บอนต่ำอย่างน้อย 40 ชุมชน	โครงการหลวงมีชุมชนต้นแบบคาร์บอนต่ำ 12 ชุมชน	อย่างน้อย 40 ชุมชน
4. พัฒนาระบบอนุรักษ์ดินและน้ำไม่น้อยกว่า 60,000 ไร่	- ฟื้นฟูความอุดมสมบูรณ์ของดินและน้ำ ปรับปรุงพื้นที่ดินกรด 4,220 ไร่ ส่งเสริมการใช้สารอินทรีย์ ลดการใช้สารเคมีทางการเกษตร 15,500 ไร่ - พัฒนาระบบอนุรักษ์ดินและน้ำ 61,431 ไร่	ไม่น้อยกว่า 60,000 ไร่
5. มีกลุ่มดูแลทรัพยากรธรรมชาติและสิ่งแวดล้อมอย่างมีส่วนร่วม 39 แห่ง	ทุกศูนย์/สถานี	39 แห่ง
ยุทธศาสตร์ที่ 5 การพัฒนาโครงสร้างพื้นฐานที่จำเป็น		
1. มีกลุ่มบริหารจัดการและดูแลปัจจัยโครงสร้างพื้นฐาน 39 แห่ง	ทุกศูนย์/สถานี	39 แห่ง
2. สนับสนุนโครงสร้างพื้นฐานที่จำเป็นตามความต้องการเร่งด่วน ร้อยละ 80	อิงตามแผนความต้องการ	ร้อยละ 80
ยุทธศาสตร์ที่ 6 การเพิ่มประสิทธิภาพบริหารจัดการ		
1. มีแผนการพัฒนาพื้นที่ศูนย์/สถานีฯ (Master Plan) ด้านเศรษฐกิจ สังคม และสิ่งแวดล้อม ด้วยกระบวนการมีส่วนร่วม 39 แห่ง	ทุกศูนย์/สถานี	39 แห่ง

เป้าหมายและตัวชี้วัดของแผนปฏิบัติการ 3

เป้าหมาย	ตัวชี้วัด	
	ปัจจุบัน	พ.ศ. 2566 - 2570
2. ได้รับการสนับสนุนงบประมาณร้อยละ 80 ของกรอบงบประมาณตามแผนฯ	ได้รับจัดสรรงบประมาณปี พ.ศ. 2560 - 2564 จำนวน 2,728 ล้านบาท คิดเป็นร้อยละ 46.65 ของกรอบงบประมาณแผนแม่บทฯ	ร้อยละ 80
3. พัฒนาระบบสารสนเทศสนับสนุนการบริหารจัดการ 1 ระบบ		1 ระบบ

5. กลยุทธ์

5.1 วิจัยและพัฒนาเทคโนโลยี และนวัตกรรมวิจัยเพื่อรองรับการเปลี่ยนแปลงให้สามารถนำไปสู่การใช้ประโยชน์ให้มากที่สุด สามารถแก้ปัญหาเชิงพื้นที่ที่สำคัญอย่างมีส่วนร่วมทั้งภาครัฐ ภาคเอกชน มหาวิทยาลัย และชุมชน

5.2 พัฒนาอาชีพและสนับสนุนการตลาดภายใต้ระบบมาตรฐานอาหารปลอดภัยและเกษตรอินทรีย์ พร้อมทั้งให้มีแปลงทดสอบสาธิตในการถ่ายทอดความรู้เพื่อสร้างรายได้ควบคู่ไปกับการอนุรักษ์ทรัพยากรธรรมชาติและสิ่งแวดล้อม

5.3 พัฒนาศักยภาพเยาวชนรุ่นใหม่และผู้นำชุมชนในการจัดทำแผนพัฒนาชุมชนขับเคลื่อนการนำไปใช้ประโยชน์และบทบาทสตรีในการเข้ามาพัฒนาชุมชน

5.4 สร้างความเข้มแข็งให้กับชุมชนตามหลักปรัชญาของเศรษฐกิจพอเพียง และเป็นต้นแบบการพัฒนาแบบ RPF-Model

5.5 เสริมสร้างสุขภาวะองค์รวม และสนับสนุนการเข้าถึงสาธารณสุขขั้นพื้นฐานของชุมชน ส่งเสริมการพัฒนาคนสู่สังคมแห่งการเรียนรู้ตลอดชีวิต

5.6 ส่งเสริมการจัดการที่ดินอย่างมีส่วนร่วมตามระเบียบ ข้อกฎหมาย และกำหนดขอบเขตการใช้ประโยชน์ที่ดินให้เหมาะสม

5.7 ฟื้นฟูและอนุรักษ์ทรัพยากรธรรมชาติและสิ่งแวดล้อมทั้งป่าต้นน้ำลำธาร ความอุดมสมบูรณ์ของดิน พัฒนาชุมชนโครงการหลวงเข้าสู่มาตรฐานชุมชนคาร์บอนต่ำและยั่งยืน พร้อมทั้งสร้างเครือข่ายการดูแลทรัพยากรฯ ภายในชุมชน

5.8 พัฒนาโครงการพื้นฐานที่จำเป็นต่อการดำรงชีพพร้อมทั้งตั้งกลุ่มภายในชุมชนดูแลบำรุงรักษา และพัฒนาโครงสร้างพื้นฐานด้านการตลาดสนับสนุนการประกอบอาชีพ

5.9 เสริมสร้างประสิทธิภาพการบริหารจัดการและขับเคลื่อนกลไกการปฏิบัติงานอย่างมีส่วนร่วม

6. ยุทธศาสตร์ แผนงาน และงบประมาณ

แผนปฏิบัติการด้านการพัฒนาพื้นที่โครงการหลวง ระยะ 5 ปี (พ.ศ. 2566 - 2570) ประกอบด้วย หน่วยงานร่วมบูรณาการ **27 หน่วยงาน 6 ยุทธศาสตร์ 18 แผนงาน 49 โครงการหลัก งบประมาณรวมทั้งสิ้น 4,132,865,315 บาท** สรุปรายละเอียดดังนี้

1) ยุทธศาสตร์การวิจัยสนับสนุนการพัฒนาชุมชนบนพื้นที่สูง

เป้าประสงค์ : งานวิจัย เทคโนโลยี และนวัตกรรมสามารถแก้ปัญหาให้แก่เกษตรกร ทั้งการปลูกพืชเลี้ยงสัตว์ รวมไปถึงการลดต้นทุนและสร้างรายได้

เป้าหมายตัวชี้วัด :

1. งานวิจัยพืชใหม่สร้างโอกาสในการพัฒนาอาชีพทางเลือกให้กับชุมชนบนพื้นที่สูง 10 ชนิด
2. ร้อยละ 80 ของการนำงานวิจัยไปใช้ประโยชน์

เน้นการวิจัยเพื่อรองรับการเปลี่ยนแปลงให้สามารถนำไปสู่การใช้ประโยชน์ให้มากที่สุด โดยพัฒนาเทคโนโลยีและนวัตกรรมเพิ่มประสิทธิภาพการผลิต สร้างการมีส่วนร่วมทุกภาคส่วนในการพัฒนาโจทย์วิจัยแก้ปัญหาเชิงพื้นที่ที่สำคัญ รวมไปถึงงานวิจัยด้านสังคมในการสร้างเข้มแข็งให้กับชุมชน งานวิจัยสนับสนุนการสร้างความมั่นคงทางทรัพยากรธรรมชาติและสิ่งแวดล้อม และความหลากหลายทางชีวภาพ **โดยมีหน่วยงานร่วม 6 หน่วยงาน ได้แก่ สวพส. วว. มหาวิทยาลัยเกษตรศาสตร์ มหาวิทยาลัยเทคโนโลยีราชมงคลล้านนา กรมการพัฒนาชุมชน มหาวิทยาลัยเทคโนโลยีพระจอมเกล้าธนบุรี ประกอบด้วย 2 แผนงาน 7 โครงการหลัก งบประมาณรวม 334,675,000 บาท และมีอีก 2 หน่วยงาน ร่วมดำเนินงาน ได้แก่ มหาวิทยาลัยเชียงใหม่ มหาวิทยาลัยแม่โจ้** มีแนวทางการปฏิบัติงาน ดังนี้

- วิจัยเทคโนโลยี และนวัตกรรมการผลิตเพื่อเพิ่มประสิทธิภาพลดต้นทุนการผลิตบนพื้นที่สูง
- วิจัยเพื่อสร้างมูลค่าเพิ่มผลิตภัณฑ์เชิงอัตลักษณ์เฉพาะถิ่น
- วิจัยพัฒนากระบวนการสร้างความเข้มแข็งให้กับชุมชน
- วิจัยด้านทรัพยากรธรรมชาติและสิ่งแวดล้อม และความหลากหลายทางชีวภาพบนพื้นที่สูงให้เกิดการอนุรักษ์อย่างยั่งยืน
- สร้างกระบวนการมีส่วนร่วมในการวิจัยแก้ปัญหาเชิงพื้นที่ที่สำคัญ ได้แก่ วิจัยแก้ปัญหาทรัพยากรธรรมชาติและสิ่งแวดล้อม

2) ยุทธศาสตร์การพัฒนาส่งเสริมอาชีพและการตลาด

เป้าประสงค์ : พัฒนาอาชีพทางเลือกและตลาดที่เหมาะสมกับบริบทพื้นที่และเป็นมิตรกับสิ่งแวดล้อม เสริมสร้างความเสมอภาคในการพัฒนาชุมชนบนพื้นที่สูง

เป้าหมายตัวชี้วัด :

1. ครัวเรือนเกษตรกรในพื้นที่โครงการหลวงได้รับการส่งเสริมอาชีพเพิ่มขึ้น ร้อยละ 5 ต่อปี
2. รายได้ครัวเรือน จากภาคเกษตรและนอกภาคการเกษตร สูงกว่าเส้นความยากจน ร้อยละ 100
3. เกษตรกรที่ได้รับการส่งเสริมได้รับรองมาตรฐานอาหารปลอดภัย ไม่น้อยกว่า 15,000 ครัวเรือน

เน้นการพัฒนาอาชีพภายใต้ระบบมาตรฐานอาหารปลอดภัยและเกษตรอินทรีย์ สนับสนุนและถ่ายทอดเทคโนโลยีการปลูกพืชและเลี้ยงสัตว์ผ่านการทดสอบพันธุ์พืชและสัตว์ที่เหมาะสมกับบริบทของพื้นที่เพื่อเป็นการสร้างรายได้ให้แก่ชุมชนบนพื้นที่สูง ควบคู่ไปกับการอนุรักษ์ทรัพยากรธรรมชาติและสิ่งแวดล้อม พร้อมทั้งนำเทคโนโลยีและนวัตกรรมการใช้ในการเพิ่มผลผลิตทางการเกษตรและลดต้นทุนการผลิต เกษตรแม่นยำ เกษตรอัจฉริยะ และพัฒนา

ศูนย์เตือนการระบาดของศัตรูพืช และการพัฒนาระบบจัดการหลังการเก็บเกี่ยว โลจิสติกส์ และการตลาด นอกจากนี้ มีการส่งเสริมอาชีพนอกภาคการเกษตรโดยเฉพาะงานศิลปาชีพเพื่อสร้างมูลค่าเพิ่มให้แก่สินค้า **โดยมีหน่วยงานร่วม 11 หน่วยงาน ได้แก่ สวพส. วว. กรมปศุสัตว์ กรมส่งเสริมการเกษตร กรมหม่อนไหม กรมการข้าว กรมส่งเสริมอุตสาหกรรม มกอช. มหาวิทยาลัยเทคโนโลยีราชมงคลล้านนา กรมการพัฒนาชุมชน มหาวิทยาลัยเทคโนโลยีพระจอมเกล้าธนบุรี ประกอบด้วย 3 แผนงาน 10 โครงการหลัก งบประมาณรวม 270,965,000 บาท** มีแนวทางการปฏิบัติงาน ดังนี้

- พัฒนาและส่งเสริมอาชีพภายใต้มาตรฐานอาหารปลอดภัย
- สนับสนุนและถ่ายทอดเทคโนโลยีการปลูกพืชและเลี้ยงสัตว์จัดทำแปลงทดสอบพันธุ์พืชและสัตว์ที่เหมาะสม
- พัฒนาและส่งเสริมอาชีพนอกภาคการเกษตรทั้งการแปรรูปต่อยอดภูมิปัญญาและวัฒนธรรมท้องถิ่นสู่งานศิลปาชีพเพื่อสร้างมูลค่าเพิ่มของสินค้าเกษตรบนพื้นที่สูง
- พัฒนาการบริหารจัดการด้านการตลาดผ่านกลุ่มเกษตรกรผู้ประกอบการรุ่นใหม่ให้สามารถบริหารจัดการหลังการเก็บเกี่ยวไปจนถึงการจำหน่ายสินค้าผ่านช่องทางตลาดออนไลน์

3) ยุทธศาสตร์สร้างความเข้มแข็งของชุมชน

เป้าประสงค์ : พัฒนาชุมชนที่เข้มแข็งและเป็นต้นแบบการพัฒนาแบบ RPF-Model สามารถเป็นแหล่งเรียนรู้พร้อมทั้งบริหารจัดการชุมชนให้เข้าถึงการบริการภาครัฐอย่างเท่าเทียม

เป้าหมายตัวชี้วัด :

1. ชุมชนพึ่งพาตนเองได้ผ่านเกณฑ์รับรองมาตรฐานการปฏิบัติงาน เพิ่มขึ้นร้อยละ 50
2. สร้างเครือข่ายชุมชนป้องกันการแพร่ระบาดของยาเสพติด 39 แห่ง
3. ร้อยละ 80 ของประชากรกลุ่มเป้าหมายสามารถเข้าถึงสวัสดิการขั้นพื้นฐาน

เน้นการพัฒนาศักยภาพประชาชนในทุกระดับให้สามารถจัดทำแผนพัฒนาชุมชนสู่การขับเคลื่อนการนำไปใช้ประโยชน์พัฒนาคุณภาพชีวิต สร้างความเข้มแข็งให้กับชุมชนตามหลักปรัชญาของเศรษฐกิจพอเพียงและเป็นต้นแบบการพัฒนาแบบ RPF-Model เสริมสร้างจิตอาสาและจิตสาธารณะเพื่อประโยชน์ต่อชุมชน เสริมสร้างสุขภาวะองค์รวม และสนับสนุนการเข้าถึงสาธารณสุขขั้นพื้นฐานของชุมชน ส่งเสริมการพัฒนาคนสู่สังคมแห่งการเรียนรู้ตลอดชีวิต โดยกระบวนการมีส่วนร่วมระหว่างชุมชนและองค์กรปกครองส่วนท้องถิ่น **โดยมีหน่วยงานร่วม 12 หน่วยงาน ได้แก่ สวพส. กระทรวงสาธารณสุข มหาวิทยาลัยเกษตรศาสตร์ กรมพัฒนาสังคมและสวัสดิการ กรมการพัฒนาชุมชน กศน. กรมส่งเสริมสหกรณ์ ป.ป.ส. กรมประมง กรมพัฒนาที่ดิน มกอช. มหาวิทยาลัยเทคโนโลยีราชมงคลล้านนา มหาวิทยาลัยเทคโนโลยีพระจอมเกล้าธนบุรี ประกอบด้วย 3 แผนงาน 10 โครงการหลัก งบประมาณรวม 418,234,595 บาท และมีอีก 1 หน่วยงาน ร่วมดำเนินงาน ได้แก่ กรมการแพทย์** มีแนวทางการปฏิบัติงาน ดังนี้

- เสริมสร้างความเข้มแข็งชุมชนตามหลักปรัชญาของเศรษฐกิจพอเพียงเป็นต้นแบบ การพัฒนาแบบ RPF-Model และพัฒนาความเข้มแข็งขององค์กรชุมชนเข้าสู่มาตรฐานต่าง ๆ
- เสริมสร้างศักยภาพบทบาทสตรีในการพัฒนาชุมชน
- ส่งเสริมการจัดทำแผนพัฒนาชุมชนด้วยกระบวนการมีส่วนร่วมเพื่อพึ่งตนเอง
- เสริมสร้างจิตอาสาและจิตสาธารณะเพื่อประโยชน์ต่อชุมชน
- ส่งเสริมการดูแลสุขภาวะในชุมชนแบบองค์รวมพร้อมทั้งดูแลให้ประชาชนเข้าถึงสาธารณสุขขั้นพื้นฐานได้อย่างทั่วถึง
- พัฒนาสังคมด้านสวัสดิการและเสริมสร้างอาชีพให้แก่ผู้ด้อยโอกาส
- พัฒนาคนสู่สังคมแห่งการเรียนรู้ตลอดชีวิตในทุกระดับในชุมชนทั้งเยาวชน ผู้นำชุมชน เกษตรกร

4) ยุทธศาสตร์การอนุรักษ์และฟื้นฟูทรัพยากรธรรมชาติและสิ่งแวดล้อม

เป้าประสงค์ : การจัดการที่ดินอย่างมีส่วนร่วมของชุมชนและหน่วยงานภาครัฐสามารถใช้ประโยชน์ได้ถูกต้องตามกฎหมายและหลักวิชาการ พร้อมทั้งการฟื้นฟูและอนุรักษ์ทรัพยากรธรรมชาติและสิ่งแวดล้อม

เป้าหมายตัวชี้วัด :

1. มีชุมชนต้นแบบการจัดการที่ดินตามแผนการใช้ประโยชน์ที่ดิน 39 ชุมชน
2. เพิ่มพื้นที่สีเขียวโดยกระบวนการมีส่วนร่วมทุกภาคส่วน
3. จำนวนชุมชนที่ได้รับการรับรองมาตรฐานชุมชนคาร์บอนต่ำ อย่างน้อย 40 ชุมชน
4. พัฒนาระบบอนุรักษ์ดินและน้ำไม่น้อยกว่า 60,000 ไร่
5. มีกลุ่มดูแลทรัพยากรธรรมชาติและสิ่งแวดล้อมอย่างมีส่วนร่วม 39 แห่ง

เน้นการส่งเสริมการจัดการที่ดินอย่างมีส่วนร่วมตามระเบียบ ข้อกฎหมาย ปรับเปลี่ยนระบบการปลูกพืชทดแทนการปลูกข้าวโพด และการควบคุมการใช้ประโยชน์ที่ดินให้เหมาะสมกับแผนการใช้ที่ดิน รวมทั้งสนับสนุนการฟื้นฟูและอนุรักษ์ป่าต้นน้ำลำธาร ส่งเสริมการปลูกป่าชาวบ้านไว้ใช้สอยในครัวเรือน ฟื้นฟูความอุดมสมบูรณ์ของดิน ส่งเสริมและการจัดการระบบการจัดการสิ่งแวดล้อมในชุมชน พัฒนาชุมชนโครงการหลวงเข้าสู่มาตรฐานชุมชนคาร์บอนต่ำและยั่งยืน สร้างเครือข่ายความร่วมมือ และส่งเสริมการมีส่วนร่วมในการอนุรักษ์ ฟื้นฟูทรัพยากรป่าไม้และความหลากหลายทางชีวภาพ **โดยมีหน่วยงานร่วม 7 หน่วยงาน ได้แก่ สวพส. กรมป่าไม้ กรมพัฒนาที่ดิน กรมอุทยานแห่งชาติ สัตว์ป่า และพันธุ์พืช มหาวิทยาลัยเกษตรศาสตร์ กรมประมง กรมการพัฒนาชุมชน ประกอบด้วย 4 แผนงาน 9 โครงการหลัก งบประมาณรวม 868,419,750 บาท และมีอีก 2 หน่วยงานร่วมดำเนินงาน ได้แก่ องค์การอุตสาหกรรมป่าไม้** มีแนวทางการปฏิบัติงาน ดังนี้

- กำหนดเขตการใช้ที่ดินและจัดทำแผนการใช้ประโยชน์ที่ดินอย่างมีส่วนร่วมทุกภาคส่วน
- ขับเคลื่อนและเฝ้าระวังการใช้ประโยชน์ที่ดินตามกฎหมายและหลักวิชาการ ด้วยกระบวนการมีส่วนร่วม
- ปรับเปลี่ยนระบบการปลูกพืชทดแทนการปลูกข้าวโพดเพื่อลดการเผาตอซัง ลดปัญหาหมอกควัน โดยส่งเสริมการปลูกป่าสร้างรายได้ โครงการสวมหมวกให้ดอย
- ฟื้นฟูความอุดมสมบูรณ์ของดิน อนุรักษ์ดินและน้ำ โดยกระบวนการมีส่วนร่วมของชุมชน พร้อมทั้งสนับสนุนระบบเก็บกักน้ำในระดับไร่นา และการประหยัดการใช้น้ำ
- ส่งเสริมและพัฒนาชุมชนโครงการหลวงเพื่อเป็นต้นแบบชุมชนบนพื้นที่สูงคาร์บอนต่ำ และพัฒนาระบบการจัดการของเสียในชุมชน
- ส่งเสริมการปลูกป่าชาวบ้านของเกษตรกรเพื่อรองรับการใช้สอยในครัวเรือน ประกอบด้วยไม้โตเร็วชนิดต่าง ๆ
- ส่งเสริมและรณรงค์การฟื้นฟูและอนุรักษ์ป่าต้นน้ำลำธารโดยกระบวนการมีส่วนร่วมของทุกภาคส่วนและการควบคุมการใช้ประโยชน์ที่ดิน

5) ยุทธศาสตร์การพัฒนาโครงสร้างพื้นฐานที่จำเป็น

เป้าประสงค์ : ชุมชนได้รับการพัฒนาโครงการพื้นฐานที่จำเป็นต่อการดำรงชีพ พร้อมทั้งดูแลบำรุงรักษาได้และพัฒนาโครงสร้างพื้นฐานสนับสนุนด้านการตลาด

เป้าหมายตัวชี้วัด :

1. มีกลุ่มบริหารจัดการและดูแลปัจจัยโครงสร้างพื้นฐาน 39 แห่ง
2. สนับสนุนโครงสร้างพื้นฐานที่จำเป็นตามความต้องการเร่งด่วน ร้อยละ 80

เน้นการสนับสนุนและพัฒนาโครงสร้างพื้นฐานเพื่อเพิ่มประสิทธิภาพการดำเนินงาน พร้อมทั้งพัฒนาโครงสร้างพื้นฐานที่จำเป็นต่อการดำรงชีวิต และสนับสนุนและส่งเสริมพลังงานทางเลือกที่เหมาะสมกับบริบทชุมชน โดยกระบวนการมีส่วนร่วมของชุมชนในการบำรุงรักษา รวมไปถึงการพัฒนาโครงสร้างพื้นฐานสนับสนุนระบบโลจิสติกส์และการตลาดสนับสนุนการประกอบอาชีพ **โดยมีหน่วยงานร่วม 9 หน่วยงาน ได้แก่ กรมทรัพยากรน้ำ กรมทรัพยากรน้ำบาดาล กรมชลประทาน กรมทางหลวง กรมทางหลวงชนบท กรมพัฒนาที่ดิน มกอช. มหาวิทยาลัยเทคโนโลยีราชมงคลล้านนา มหาวิทยาลัยเทคโนโลยีพระจอมเกล้าธนบุรี ประกอบด้วย 3 แผนงาน 7 โครงการหลัก งบประมาณรวม 2,124,455,970 บาท และมีอีก 2 หน่วยงาน ร่วมดำเนินงาน ได้แก่ คณะกรรมการกิจการกระจายเสียง กิจการโทรทัศน์ และกิจการโทรคมนาคมแห่งชาติ การไฟฟ้าส่วนภูมิภาค** มีแนวทางการปฏิบัติงาน ดังนี้

- พัฒนาโครงสร้างพื้นฐานที่จำเป็นต่อการดำรงชีวิตทั้งการพัฒนาแหล่งน้ำให้สามารถเก็บกักและกระจายน้ำอย่างพอเพียง ปรับปรุงถนน ระบบไฟฟ้า และพลังงานทางเลือกที่เหมาะสม
- พัฒนาโครงสร้างพื้นฐานสนับสนุนระบบโลจิสติกส์และการตลาดสนับสนุนการประกอบอาชีพ
- พัฒนากระบวนการดูแลรักษาโครงสร้างพื้นฐานด้วยกระบวนการชุมชน

6) ยุทธศาสตร์การเพิ่มประสิทธิภาพบริหารจัดการ

เป้าประสงค์ : เกิดเครือข่ายการพัฒนาพื้นที่สูงในการแก้ไขปัญหาแบบองค์รวมตามทรัพยากรของแต่ละหน่วยงาน

เป้าหมายตัวชี้วัด :

1. มีแผนการพัฒนาพื้นที่ศูนย์/สถานีฯ (Master Plan) ด้านเศรษฐกิจ สังคม และสิ่งแวดล้อมด้วยกระบวนการมีส่วนร่วม 39 แห่ง
2. ได้รับการสนับสนุนงบประมาณร้อยละ 80 ของกรอบงบประมาณตามแผนฯ
3. พัฒนาระบบสารสนเทศสนับสนุนการบริหารจัดการ 1 ระบบ

เน้นการขับเคลื่อนกลไกการปฏิบัติงานอย่างมีส่วนร่วมสู่การพัฒนาที่ยั่งยืน เสริมสร้างประสิทธิภาพการพัฒนาให้ศูนย์และสถานีโครงการหลวงเป็นศูนย์การเรียนรู้ พร้อมทั้งเพิ่มประสิทธิภาพการบริหารจัดการ เพื่อให้เกิดความเข้มแข็งของกลไกการพัฒนาระดับพื้นที่ และสามารถเชื่อมโยงอำนวยประโยชน์การดำเนินงานได้สะดวก **โดยมีหน่วยงานร่วม 9 หน่วยงาน ได้แก่ สวพส. ป.ป.ส. กรมวิชาการเกษตร กรมปศุสัตว์ กรมส่งเสริมการเกษตร กรมการพัฒนาชุมชน กรมประมง มหาวิทยาลัยเกษตรศาสตร์ มหาวิทยาลัยเทคโนโลยีราชมงคลล้านนา มหาวิทยาลัยเทคโนโลยีพระจอมเกล้าธนบุรี ประกอบด้วย 3 แผนงาน 6 โครงการหลัก งบประมาณรวม 116,115,000 บาท และดำเนินงานร่วมกับกรมส่งเสริมการปกครองท้องถิ่นในระดับพื้นที่** มีแนวทางการปฏิบัติงาน ดังนี้

- จัดทำแผนการพัฒนาพื้นที่ศูนย์/สถานีฯ (Master Plan) ด้านเศรษฐกิจ สังคม และสิ่งแวดล้อมด้วยกระบวนการมีส่วนร่วม พร้อมทั้งขับเคลื่อนไปสู่การปฏิบัติ
- เสริมสร้างประสิทธิภาพการพัฒนาให้ศูนย์และสถานีโครงการหลวง
- พัฒนาศูนย์และสถานีโครงการหลวงเป็นศูนย์การเรียนรู้การพัฒนาพื้นที่สูง (Knowledge Center) ที่มีมาตรฐาน
- พัฒนาระบบเทคโนโลยีเพื่อเพิ่มประสิทธิภาพการปฏิบัติงาน ทั้งการติดตามงานและการเชื่อมโยงการใช้ฐานข้อมูลสำคัญร่วมกันทุกภาคส่วน
- การประสานงานและบูรณาการปฏิบัติงานของคณะทำงานศูนย์พัฒนาโครงการหลวงรวมทั้งชุมชน หน่วยงานของรัฐ และภาคเอกชน

7. ยุทธศาสตร์ แผนงาน โครงการหลัก 1

ยุทธศาสตร์/แผนงาน	โครงการหลัก
ยุทธศาสตร์ที่ 1 การวิจัยสนับสนุนการพัฒนาชุมชนบนพื้นที่สูง	
แผนงานที่ 1.1 วิจัย พัฒนานวัตกรรมที่สร้างรายได้ พัฒนาชุมชน รักษาสิ่งแวดล้อม บนพื้นที่สูง	1. วิจัยและพัฒนาพันธุ์พืช/สัตว์ และเทคโนโลยีชีวภาพ 2. วิจัยเทคโนโลยีการผลิตเพื่อเพิ่มประสิทธิภาพการผลิตบนพื้นที่สูง 3. วิจัยนวัตกรรมการสร้างมูลค่าเพิ่มตลอดห่วงโซ่คุณค่า 4. วิจัยความเข้มแข็งทางสังคม ชุมชน และภูมิปัญญาท้องถิ่นบนพื้นที่สูงอย่างยั่งยืน 5. วิจัยสร้างความมั่นคงทางทรัพยากรธรรมชาติและสิ่งแวดล้อม และความหลากหลายทางชีวภาพบนพื้นที่สูงอย่างยั่งยืน
แผนงานที่ 1.2 พัฒนาโจทย์วิจัยแก้ปัญหาเชิงพื้นที่ ที่สำคัญอย่างมีส่วนร่วมทุกภาคส่วน	1. วิจัยแก้ปัญหาทรัพยากรธรรมชาติและสิ่งแวดล้อม 2. พัฒนากระบวนการวิจัยแบบมีส่วนร่วมในระดับพื้นที่
ยุทธศาสตร์ที่ 2 การพัฒนาส่งเสริมอาชีพและการตลาด	
แผนงานที่ 2.1 พัฒนาอาชีพภายใต้มาตรฐานอาหารปลอดภัยและเป็นมิตรต่อสิ่งแวดล้อม ด้วยเทคโนโลยีและนวัตกรรม	1. พัฒนาและส่งเสริมอาชีพภายใต้มาตรฐานอาหารปลอดภัย 2. สนับสนุนและถ่ายทอดเทคโนโลยีการปลูกพืชและเลี้ยงสัตว์ ภายใต้มาตรฐานอาหารปลอดภัย 3. เพิ่มผลผลิตทางการเกษตรและลดต้นทุนการผลิตภายใต้ระบบการปลูกพืชหมุนเวียนเพื่อลดผลกระทบของหมอกควัน 4. พัฒนาประสิทธิภาพการผลิตโดยใช้เทคโนโลยีและนวัตกรรมเกษตรแม่นยำ เกษตรอัจฉริยะ และบริหารความเสี่ยงจากความแปรปรวนของสภาพอากาศ 5. พัฒนาระบบบริหารจัดการศัตรูพืช (ลดการใช้สารเคมี เพิ่มการใช้สารชีวภัณฑ์) เพื่อความปลอดภัยของผลผลิตและลดผลกระทบต่อสิ่งแวดล้อม พร้อมทั้งพัฒนาศูนย์เตือนการระบาดของศัตรูพืช
แผนงานที่ 2.2 พัฒนาและส่งเสริมอาชีพนอกภาคการเกษตร	1. พัฒนาเทคโนโลยีการแปรรูปเพื่อสร้างมูลค่าเพิ่มของสินค้าเกษตรบนพื้นที่สูง 2. พัฒนาและต่อยอดภูมิปัญญาและวัฒนธรรมท้องถิ่นสู่งานศิลปาชีพเพื่อสร้างรายได้
แผนงานที่ 2.3 การพัฒนาระบบจัดการหลังการเก็บเกี่ยว โลจิสติกส์ และการตลาด	1. พัฒนาการบริหารจัดการผลผลิตหลังการเก็บเกี่ยวบนห่วงโซ่อุปทาน เพิ่มคุณภาพผลผลิต 2. พัฒนาระบบกระจายผลิตผลและผลิตภัณฑ์บนพื้นที่สูง 3. พัฒนากลุ่มเกษตรกรสู่ผู้ประกอบการรุ่นใหม่ (Entrepreneurship) บนพื้นฐานการตลาดสินค้าเกษตรออนไลน์ (E-Commerce)
ยุทธศาสตร์ที่ 3 สร้างความเข้มแข็งของชุมชน	
แผนงานที่ 3.1 พัฒนาคุณภาพชีวิตและเสริมสร้างความเข้มแข็งของชุมชนอยู่ดีมีสุขตามหลักปรัชญาของเศรษฐกิจพอเพียง	1. เสริมสร้างความเข้มแข็งชุมชนโครงการหลวงตามหลักปรัชญาของเศรษฐกิจพอเพียงเป็นต้นแบบ และเป็นชุมชนแห่งการเรียนรู้ 2. พัฒนาความเข้มแข็งขององค์กรชุมชนเข้าสู่มาตรฐาน 3. ส่งเสริมการจัดทำแผนพัฒนาชุมชนด้วยกระบวนการมีส่วนร่วมเพื่อพึ่งตนเอง 4. ฟื้นฟู อนุรักษ์ และเผยแพร่หัตถกรรมชนเผ่า 5. เสริมสร้างจิตอาสาและจิตสาธารณะเพื่อประโยชน์ต่อชุมชน
แผนงานที่ 3.2 การส่งเสริมการดูแลสุขภาวะในชุมชน	1. เสริมสร้างสุขภาวะองค์รวม และสนับสนุนการเข้าถึงสาธารณสุขขั้นพื้นฐานของชุมชนบนพื้นที่สูง 2. พัฒนาสังคมด้านสวัสดิการและเสริมสร้างอาชีพให้แก่ผู้ด้อยโอกาส

ยุทธศาสตร์ แผนงาน โครงการหลัก 2

ยุทธศาสตร์/แผนงาน	โครงการหลัก
แผนงานที่ 3.3 การส่งเสริมการพัฒนาคนสู่สังคมแห่งการเรียนรู้ตลอดชีวิต	1. พัฒนาและสนับสนุนการเรียนรู้ทุกระดับในชุมชน 2. พัฒนาเยาวชนและผู้นำชุมชนโครงการหลวง 3. เสริมสร้างศักยภาพบทบาทสตรีต่อการพัฒนาชุมชน
ยุทธศาสตร์ที่ 4 อนุรักษ์และฟื้นฟูทรัพยากรธรรมชาติและสิ่งแวดล้อม	
แผนงานที่ 4.1 ส่งเสริมการจัดการที่ดินอย่างมีส่วนร่วมตามระเบียบ และข้อกฎหมาย	1. กำหนดเขตการใช้ที่ดินและจัดทำแผนการใช้ประโยชน์ที่ดินอย่างมีส่วนร่วมทุกภาคส่วน 2. ขับเคลื่อนและเฝ้าระวังการใช้ประโยชน์ที่ดินตามกฎหมายและหลักวิชาการด้วยกระบวนการมีส่วนร่วม
แผนงานที่ 4.2 การฟื้นฟูความอุดมสมบูรณ์ของดินและการอนุรักษ์ดินและน้ำ	1. ฟื้นฟูความอุดมสมบูรณ์ของดิน 2. พัฒนาระบบอนุรักษ์ดินและน้ำ โดยกระบวนการมีส่วนร่วมของชุมชน
แผนงานที่ 4.3 การฟื้นฟูและอนุรักษ์ป่าต้นน้ำลำธารและความหลากหลายทางชีวภาพด้วยองค์ความรู้และกระบวนการมีส่วนร่วม	1. ฟื้นฟูและอนุรักษ์ป่าต้นน้ำลำธาร 2. ส่งเสริมการปลูกป่าตามแนวพระราชดำริ 3. พัฒนาการฟื้นฟูแหล่งอาหารและความหลากหลายทางชีวภาพของชุมชนบนพื้นที่สูง 4. สร้างเครือข่ายความร่วมมือ และส่งเสริมการมีส่วนร่วมในการอนุรักษ์ฟื้นฟูทรัพยากรป่าไม้ และความหลากหลายทางชีวภาพ
แผนงานที่ 4.4 **การพัฒนาชุมชนเข้าสู่มาตรฐานชุมชนคาร์บอนต่ำ**	1. พัฒนาชุมชนโครงการหลวงเข้าสู่มาตรฐานชุมชนคาร์บอนต่ำและยั่งยืน
ยุทธศาสตร์ที่ 5 การพัฒนาโครงสร้างพื้นฐานที่จำเป็น	
แผนงานที่ 5.1 สนับสนุนการพัฒนาโครงการพื้นฐานเพื่อเพิ่มประสิทธิภาพการดำเนินงาน	1. สนับสนุนและส่งเสริมพลังงานทางเลือกที่เหมาะสม 2. ส่งเสริมระบบประหยัดน้ำและเก็บกักน้ำในไร่นาเกษตรกร 3. พัฒนาระบบการบริหารจัดการน้ำ โดยกระบวนการมีส่วนร่วมชุมชน 4. พัฒนาเส้นทางขนส่งผลผลิต 5. ขยายเขตและปรับปรุงระบบไฟฟ้า
แผนงานที่ 5.2 พัฒนาโครงสร้างพื้นฐานสนับสนุนระบบโลจิสติกส์และการตลาด	1. พัฒนาระบบปัจจัยโครงสร้างพื้นฐานสนับสนุนการประกอบอาชีพ
แผนงานที่ 5.3 พัฒนากระบวนการดูแลรักษาโครงสร้างพื้นฐานด้วยกระบวนการชุมชน	1. สร้างกระบวนการมีส่วนร่วมของชุมชน และสนับสนุนกองทุนในการบำรุงรักษาปัจจัยพื้นฐานต่าง ๆ
ยุทธศาสตร์ที่ 6 การเพิ่มประสิทธิภาพบริหารจัดการ	
แผนงานที่ 6.1 การขับเคลื่อนกลไกการปฏิบัติงานอย่างมีส่วนร่วมสู่การพัฒนาที่ยั่งยืน	1. จัดทำแผนการพัฒนาพื้นที่ศูนย์/สถานีฯ (Master Plan) ด้านเศรษฐกิจ สังคม และสิ่งแวดล้อมด้วยกระบวนการมีส่วนร่วม 2. จัดทำแผนปฏิบัติการฯ ที่มีส่วนร่วมในพื้นที่ศูนย์พัฒนาโครงการหลวง 3. สร้างความเข้มแข็งของกลไกการพัฒนาระดับพื้นที่และสามารถเชื่อมโยงอำนวยประโยชน์การดำเนินงาน

ยุทธศาสตร์ แผนงาน โครงการหลัก 3

ยุทธศาสตร์/แผนงาน	โครงการหลัก
แผนงานที่ 6.2 การพัฒนาแหล่งเรียนรู้และเสริมสร้างเครือข่ายการเรียนรู้	1. การพัฒนาให้ศูนย์และสถานีโครงการหลวงเป็นศูนย์การเรียนรู้การพัฒนาพื้นที่สูง (Knowledge Center) ที่มีมาตรฐาน
แผนงานที่ 6.3 การพัฒนาสารสนเทศเพื่อเชื่อมโยงการบริหารจัดการ	1. พัฒนาประสิทธิภาพระบบฐานข้อมูลและสารสนเทศ 2. พัฒนาระบบสารสนเทศเพื่อติดตามประเมินผลอย่างมีส่วนร่วม และเชื่อมโยงฐานข้อมูลจากหน่วยภาคีเครือข่าย

ตาราง สรุปกรอบงบประมาณแผนปฏิบัติการด้านการพัฒนาพื้นที่โครงการหลวง ระยะ 5 ปี (พ.ศ. 2566 - 2570) จำแนกรายยุทธศาสตร์

ยุทธศาสตร์	งบประมาณ (บาท)					รวม (บาท)
	พ.ศ. 2566	พ.ศ. 2567	พ.ศ. 2568	พ.ศ. 2569	พ.ศ. 2570	
1. การวิจัยสนับสนุนการพัฒนาชุมชนบนพื้นที่สูง	67,125,000	67,475,000	65,475,000	64,975,000	69,625,000	**334,675,000**
2. การพัฒนาส่งเสริมอาชีพและการตลาด	48,399,000	52,554,000	53,954,000	56,504,000	59,554,000	**270,965,000**
3. สร้างความเข้มแข็งของชุมชน	81,759,140	81,534,140	82,282,090	85,211,905	87,447,320	**418,234,595**
4. อนุรักษ์และฟื้นฟูทรัพยากรธรรมชาติและสิ่งแวดล้อม	166,722,750	170,724,200	174,002,600	176,485,100	180,485,100	**868,419,750**
5. การพัฒนาโครงสร้างพื้นฐานที่จำเป็น	599,643,860	459,067,380	323,015,620	377,284,490	365,444,620	**2,124,455,970**
6. การเพิ่มประสิทธิภาพการบริหารจัดการ	20,713,000	21,813,000	23,263,000	24,563,000	25,763,000	**116,115,000**
รวมงบประมาณทั้งสิ้น (บาท)	**984,362,750**	**853,167,720**	**721,992,310**	**785,023,495**	**788,319,040**	**4,132,865,315**

หมายเหตุ : * บางหน่วยงานดำเนินงานหลายยุทธศาสตร์

8. ผลที่คาดว่าจะได้รับ

1) เกษตรกรในพื้นที่โครงการหลวงได้รับการแก้ไขปัญหาความยากจนทำให้มีรายได้และความเป็นอยู่ที่ดีขึ้นจากการปลูกพืชและเลี้ยงสัตว์ที่เป็นมิตรกับสิ่งแวดล้อมสามารถลดความเหลื่อมล้ำของรายได้จากการกระจายความช่วยเหลือไปยังหมู่บ้านและชุมชนภายในพื้นที่โครงการหลวงและชุมชนใกล้เคียง

2) ปัญหาสำคัญบนพัฒนาพื้นที่สูงได้รับการแก้ไขโดยความร่วมมือในการวิจัยร่วมกับเครือข่ายมหาวิทยาลัยต่าง ๆ

3) ชุมชนมีความสามารถพึ่งพาตนเองมากขึ้นจากการมีส่วนร่วมในการพัฒนาต่าง ๆ และมีองค์กรชุมชนที่เข้มแข็งมากขึ้น สามารถสร้างความมั่นคง ปลอดภัยให้กับประเทศชาติได้ ควบคุมการอพยพย้ายถิ่นฐาน ไม่บุกรุกพื้นที่ป่า

4) ชุมชนบนพื้นที่สูงพัฒนาด้านโครงสร้างพื้นฐานอย่างพอดีเท่าที่จำเป็นไม่ทำลายพื้นที่ป่าเป็นไปตาม Master Plan



ส่วนที่

5

องค์กรบริหารและขับเคลื่อนแผนปฏิบัติการ

1. องค์กรบริหารและขับเคลื่อนแผนปฏิบัติการ

เพื่อให้เกิดการขับเคลื่อนการพัฒนาและกระบวนการมีส่วนร่วมของหน่วยงานต่าง ๆ ที่เข้าร่วมปฏิบัติงานในพื้นที่โครงการหลวงให้เป็นไปตามวัตถุประสงค์และเป้าหมายของแผนปฏิบัติการ โดยมีองค์ประกอบการขับเคลื่อนการปฏิบัติงาน 3 ส่วน ได้แก่

1) กระบวนการจัดทำแผนปฏิบัติการเชิงบูรณาการรายพื้นที่ในรายปี เพื่อให้กรอบแนวทางการดำเนินงานของแผนปฏิบัติการที่ได้รับความเห็นชอบจากคณะรัฐมนตรีถูกนำไปปฏิบัติ โดยการเชื่อมต่อแผนงาน กิจกรรม และงบประมาณจากหน่วยงานส่วนกลาง เข้ากับกิจกรรมและงบประมาณในส่วนท้องถิ่น และในระดับหมู่บ้านอย่างเหมาะสมสอดคล้องกับสภาพภูมิสังคมและความพร้อมของชุมชนอย่างเป็นรูปธรรม

2) องค์กรบริหารแผนปฏิบัติการ อาศัยองค์กรการดำเนินงานทั้งในระดับส่วนกลางระดับจังหวัด และระดับพื้นที่ ประกอบด้วย

(1) คณะกรรมการประสานงานและสนับสนุนงานโครงการหลวง (กปส.) เพื่อให้การปฏิบัติงานเป็นไปตามระเบียบสำนักนายกรัฐมนตรี ว่าด้วยการปฏิบัติงานที่เกี่ยวข้องกับโครงการหลวง พ.ศ. 2550 ที่กำหนดให้มีคณะกรรมการประสานงานและสนับสนุนงานโครงการหลวง (กปส.) โดยมีนายกรัฐมนตรีเป็นประธานกรรมการ

(2) คณะอนุกรรมการขับเคลื่อนแผนปฏิบัติการด้านการพัฒนาพื้นที่สูงอย่างยั่งยืน โดยมีรัฐมนตรีว่าการกระทรวงเกษตรและสหกรณ์เป็นประธาน เพื่อขับเคลื่อนแผนสู่การปฏิบัติในเชิงพื้นที่แต่ละจังหวัด

(3) คณะทำงานสนับสนุนศูนย์พัฒนาโครงการหลวงคณะกรรมการอำนวยการภายใต้ความร่วมมือกับส่วนราชการในพื้นที่และองค์กรปกครองส่วนท้องถิ่น เพื่อให้เกิดการประสานงานการดำเนินงานร่วมกันอย่างเป็นรูปธรรม โดยเฉพาะอย่างยิ่งการเชื่อมโยงกิจกรรมด้านการพัฒนาเข้ากับกิจกรรมการบังคับใช้กฎหมายในพื้นที่ รวมทั้งติดตามประเมินผลเพื่อแก้ไขปัญหาและปรับปรุงแนวทางการดำเนินงานของหน่วยงานและในระดับพื้นที่

2. การประสานงานและติดตามประเมินผลการปฏิบัติงาน

สถาบันวิจัยและพัฒนาพื้นที่สูง (องค์การมหาชน) ในฐานะองค์กรประสานงานและสนับสนุนการปฏิบัติงานในพื้นที่โครงการหลวงจะทำหน้าที่ในการติดตามกำกับและประเมินผลการดำเนินงานตามแผนปฏิบัติการให้เป็นไปตามเป้าหมายที่ตั้งไว้ ดังนี้

1) ประชุมร่วมกับหน่วยงานแต่ละปีเพื่อการพิจารณาโครงการ/กิจกรรม งบประมาณ ตามยุทธศาสตร์

- ด้านงานวิจัย
- ด้านการส่งเสริมและพัฒนาอาชีพ
- ด้านโครงสร้างพื้นฐาน : สนับสนุนแหล่งน้ำ ไฟฟ้า ถนน Internet
- ด้านการวางแผนการใช้ประโยชน์พื้นที่และการอนุรักษ์และฟื้นฟู

2) การเชื่อมโยงข้อมูลไปสู่การใช้ร่วมกันในการวางแผนการดำเนินงานในระดับพื้นที่

3) การติดตาม รวบรวม และสรุปผลการดำเนินงานของแต่ละหน่วยงานตามแผนปฏิบัติการประจำปี เพื่อติดตามงบประมาณที่ได้รับ ผลการดำเนินงาน และผลการใช้จ่ายงบประมาณ รายงานต่อคณะกรรมการประสานงานและสนับสนุนงานโครงการหลวง (กปส.)

4) การประเมินแผนปฏิบัติการเมื่อสิ้นสุดโครงการในปีที่ 3 (สิ้นสุดปีงบประมาณ พ.ศ. 2568) เพื่อสรุปผลการปฏิบัติงาน และสรุปบทเรียนสำหรับนำไปปรับใช้ในการดำเนินงานต่อไป

5) จัดทำแผนที่ผลลัพธ์ (Outcome Mapping) ในการตั้งเป้าหมายการดำเนินงานร่วมกันกับภาคีเครือข่ายเพื่อปรับปรุงการดำเนินงานให้บรรลุเป้าหมายร่วมกันรวมทั้งการถอดบทเรียนการดำเนินงานร่วมกันในแต่ละระยะ



ส่วนที่

6

กรอบงบประมาณ

สรุปกรอบงบประมาณ แผนปฏิบัติการด้านการพัฒนาพื้นที่โครงการหลวง ระยะ 5 ปี (พ.ศ. 2566 - 2570)

จำแนกตามยุทธศาสตร์

ยุทธศาสตร์	งบประมาณ (บาท)					รวม (บาท)
	พ.ศ. 2566	พ.ศ. 2567	พ.ศ. 2568	พ.ศ. 2569	พ.ศ. 2570	
1. การวิจัยสนับสนุนการพัฒนาชุมชนบนพื้นที่สูง	67,125,000	67,475,000	65,475,000	64,975,000	69,625,000	**334,675,000**
2. การพัฒนาส่งเสริมอาชีพและการตลาด	48,399,000	52,554,000	53,954,000	56,504,000	59,554,000	**270,965,000**
3. สร้างความเข้มแข็งของชุมชน	81,759,140	81,534,140	82,282,090	85,211,905	87,447,320	**418,234,595**
4. อนุรักษ์และฟื้นฟูทรัพยากรธรรมชาติและสิ่งแวดล้อม	166,722,750	170,724,200	174,002,600	176,485,100	180,485,100	**868,419,750**
5. การพัฒนาโครงสร้างพื้นฐานที่จำเป็น	599,643,860	459,067,380	323,015,620	377,284,490	365,444,620	**2,124,455,970**
6. การเพิ่มประสิทธิภาพการบริหารจัดการ	20,713,000	21,813,000	23,263,000	24,563,000	25,763,000	**116,115,000**
รวมงบประมาณทั้งสิ้น	**984,362,750**	**853,167,720**	**721,992,310**	**785,023,495**	**788,319,040**	**4,132,865,315**

จำแนกตามยุทธศาสตร์และหน่วยงาน 1

ยุทธศาสตร์	หน่วยงาน	งบประมาณ (บาท)					รวม (บาท)
		ปี 2566	ปี 2567	ปี 2568	ปี 2569	ปี 2570	
1. การวิจัยสนับสนุนการพัฒนาชุมชนบนพื้นที่สูง	1 สถาบันวิจัยและพัฒนาพื้นที่สูง (องค์การมหาชน)	36,125,000	34,025,000	34,375,000	34,675,000	39,075,000	**178,275,000**
	2 สถาบันวิจัยวิทยาศาสตร์และเทคโนโลยีแห่งประเทศไทย	4,900,000	7,650,000	5,500,000	3,250,000	2,750,000	**24,050,000**
	3 มหาวิทยาลัยเกษตรศาสตร์	10,800,000	9,900,000	9,100,000	8,900,000	8,900,000	**47,600,000**
	4 มหาวิทยาลัยเทคโนโลยีราชมงคลล้านนา	7,300,000	7,300,000	7,300,000	7,800,000	7,800,000	**37,500,000**
	5 กรมการพัฒนาชุมชน	2,000,000	2,000,000	2,000,000	2,000,000	2,000,000	**10,000,000**
	6 มหาวิทยาลัยเทคโนโลยีพระจอมเกล้าธนบุรี	6,000,000	6,600,000	7,200,000	8,350,000	9,100,000	**37,250,000**
รวม	**6 หน่วยงาน**	**67,125,000**	**67,475,000**	**65,475,000**	**64,975,000**	**69,625,000**	**334,675,000**
2. การพัฒนาส่งเสริมอาชีพและการตลาด	1 กรมการข้าว	100,000	100,000	100,000	100,000	100,000	**500,000**
	2 กรมส่งเสริมการเกษตร	3,350,000	3,350,000	3,350,000	3,350,000	3,350,000	**16,750,000**
	3 มกอช.	2,900,000	4,100,000	2,900,000	1,900,000	2,100,000	**13,900,000**
	4 สถาบันวิจัยวิทยาศาสตร์และเทคโนโลยีแห่งประเทศไทย	1,300,000	1,100,000	1,100,000	300,000	300,000	**4,100,000**
	5 กรมหม่อนไหม	170,000	300,000	200,000	200,000	200,000	**1,070,000**
	6 กรมปศุสัตว์	1,604,000	1,604,000	1,604,000	1,604,000	1,604,000	**8,020,000**
	7 สถาบันวิจัยและพัฒนาพื้นที่สูง (องค์การมหาชน)	30,175,000	32,200,000	34,200,000	36,200,000	38,200,000	**170,975,000**
	8 มหาวิทยาลัยเทคโนโลยีราชมงคลล้านนา	6,400,000	6,400,000	6,400,000	8,100,000	8,100,000	**35,400,000**
	9 กรมการพัฒนาชุมชน	400,000	800,000	1,200,000	1,600,000	2,000,000	**6,000,000**
	10 มหาวิทยาลัยเทคโนโลยีพระจอมเกล้าธนบุรี	2,000,000	2,600,000	2,900,000	3,150,000	3,600,000	**14,250,000**
รวม	**10 หน่วยงาน**	**48,399,000**	**52,554,000**	**53,954,000**	**56,504,000**	**59,554,000**	**270,965,000**

จำแนกตามยุทธศาสตร์และหน่วยงาน 2

ยุทธศาสตร์	หน่วยงาน	งบประมาณ (บาท)					รวม (บาท)
		ปี 2566	ปี 2567	ปี 2568	ปี 2569	ปี 2570	
3. สร้างความเข้มแข็งของชุมชน	1 กรมพัฒนาที่ดิน	577,100	577,100	577,100	577,100	577,100	**2,885,500**
	2 มหาวิทยาลัยเกษตรศาสตร์	7,450,000	7,186,000	5,410,000	5,410,000	5,410,000	**30,866,000**
	3 สถาบันวิจัยและพัฒนาพื้นที่สูง (องค์การมหาชน)	7,000,000	7,750,000	8,500,000	9,250,000	10,000,000	**42,500,000**
	4 กรมประมง	20,000	20,000	20,000	20,000	20,000	**100,000**
	5 กรมส่งเสริมสหกรณ์	7,918,740	8,112,740	8,311,640	8,515,740	8,725,440	**41,584,300**
	6 ป.ป.ส.	850,000	850,000	850,000	850,000	850,000	**4,250,000**
	7 กรมพัฒนาสังคมและสวัสดิการ	3,027,800	3,027,800	3,027,800	3,027,800	3,027,800	**15,139,000**
	8 กรมการพัฒนาชุมชน	44,298,000	42,898,000	43,598,000	44,398,000	45,098,000	**220,290,000**
	9 มกอช.	300,000	300,000	300,000	300,000	300,000	**1,500,000**
	10 มหาวิทยาลัยเทคโนโลยีราชมงคลล้านนา	3,900,000	3,900,000	4,200,000	4,900,000	4,900,000	**21,800,000**
	11 มหาวิทยาลัยเทคโนโลยีพระจอมเกล้าธนบุรี	2,300,000	2,600,000	3,000,000	3,300,000	3,700,000	**14,900,000**
	12 กระทรวงสาธารณสุข	3,120,000	3,315,000	3,510,000	3,705,000	3,900,000	**17,550,000**
	13 กศน.	997,500	997,500	977,550	958,265	938,980	**4,869,795**
รวม	**13 หน่วยงาน**	**81,759,140**	**81,534,140**	**82,282,090**	**85,211,905**	**87,447,320**	**418,234,595**
4. อนุรักษ์และฟื้นฟูทรัพยากรธรรมชาติและสิ่งแวดล้อม	1 กรมป่าไม้	48,360,000	48,360,000	48,360,000	48,360,000	48,360,000	**241,800,000**
	2 กรมพัฒนาที่ดิน	59,286,600	59,286,600	59,286,600	59,286,600	59,286,600	**296,433,000**
	3 กรมอุทยานแห่งชาติ สัตว์ป่า และพันธุ์พืช	35,388,400	35,388,400	35,388,400	34,770,900	34,770,900	**175,707,000**
	4 มหาวิทยาลัยเกษตรศาสตร์	1,950,000	2,400,000	1,600,000	200,000	200,000	**6,350,000**
	5 สถาบันวิจัยและพัฒนาพื้นที่สูง (องค์การมหาชน)	2,500,000	3,000,000	3,500,000	4,000,000	4,500,000	**17,500,000**
	6 กรมประมง	1,119,600	1,119,600	1,119,600	1,119,600	1,119,600	**5,598,000**
	7 กรมการพัฒนาชุมชน	4,000,000	7,000,000	10,500,000	14,500,000	18,000,000	**54,000,000**
	8 อ.อ.ป.	14,118,150	14,169,600	14,248,000	14,248,000	14,248,000	**71,031,750**
รวม	**8 หน่วยงาน**	**166,722,750**	**170,724,200**	**174,002,600**	**176,485,100**	**180,485,100**	**868,419,750**

จำแนกตามยุทธศาสตร์และหน่วยงาน 3

ยุทธศาสตร์	หน่วยงาน	งบประมาณ (บาท)					รวม (บาท)
		ปี 2566	ปี 2567	ปี 2568	ปี 2569	ปี 2570	
5. พัฒนาโครงสร้างพื้นฐานที่จำเป็น	1 กรมทรัพยากรน้ำ	157,000,000	173,000,000	124,500,000	124,500,000	124,500,000	**703,500,000**
	2 กรมทรัพยากรน้ำบาดาล	14,306,060	6,854,580	15,142,820	14,011,690	12,471,820	**62,786,970**
	3 กรมชลประทาน	49,000,000	53,500,000	61,750,000	57,800,000	65,500,000	**287,550,000**
	4 กรมพัฒนาที่ดิน	41,622,800	41,622,800	41,622,800	41,622,800	41,622,800	**208,114,000**
	5 กรมทางหลวง	193,295,000	104,200,000	29,000,000	16,000,000	30,000,000	**372,495,000**
	6 กรมทางหลวงชนบท	140,020,000	75,440,000	46,050,000	118,250,000	86,150,000	**465,910,000**
	7 มกอช.	500,000	550,000	550,000	600,000	600,000	**2,800,000**
	8 มหาวิทยาลัยเทคโนโลยีราชมงคลล้านนา	2,500,000	2,500,000	2,500,000	2,500,000	2,500,000	**12,500,000**
	9 มหาวิทยาลัยเทคโนโลยีพระจอมเกล้าธนบุรี	1,400,000	1,400,000	1,900,000	2,000,000	2,100,000	**8,800,000**
รวม	**9 หน่วยงาน**	**599,643,860**	**459,067,380**	**323,015,620**	**377,284,490**	**365,444,620**	**2,124,455,970**
6. การเพิ่มประสิทธิภาพการบริหารจัดการ	1 มหาวิทยาลัยเกษตรศาสตร์	2,000,000	2,000,000	2,000,000	2,000,000	2,000,000	**10,000,000**
	2 กรมวิชาการ	50,000	50,000	50,000	50,000	50,000	**250,000**
	3 สถาบันวิจัยและพัฒนาพื้นที่สูง (องค์การมหาชน)	11,750,000	12,250,000	13,000,000	13,500,000	14,000,000	**64,500,000**
	4 ป.ป.ส.	620,000	620,000	620,000	620,000	620,000	**3,100,000**
	5 กรมปศุสัตว์	273000	273000	273000	273000	273000	**1,365,000**
	6 กรมประมง	105000	105000	105000	105000	105000	**525,000**
	7 กรมส่งเสริมการเกษตร	315,000	315,000	315,000	315,000	315,000	**1,575,000**
	8 มหาวิทยาลัยเทคโนโลยีราชมงคลล้านนา	2,000,000	2,000,000	2,000,000	2,000,000	2,000,000	**10,000,000**
	9 กรมการพัฒนาชุมชน	800,000	1,400,000	2,100,000	2,900,000	3,600,000	**10,800,000**
	10 มหาวิทยาลัยเทคโนโลยีพระจอมเกล้าธนบุรี	2,800,000	2,800,000	2,800,000	2,800,000	2,800,000	**14,000,000**
รวม	**10 หน่วยงาน**	**20,713,000**	**21,813,000**	**23,263,000**	**24,563,000**	**25,763,000**	**116,115,000**
รวมทั้งสิ้น	**27 หน่วยงาน**	**984,362,750**	**853,167,720**	**721,992,310**	**785,023,495**	**788,319,040**	**4,132,865,315**

หมายเหตุ หน่วยงานร่วมบูรณาการการอีก 8 หน่วยงาน ร่วมบูรณาการการดำเนินงานภายใต้แผนปฏิบัติการฯ

จำแนกตามรายหน่วยงาน 1

ลำดับ	หน่วยงาน	งบประมาณ (บาท)					รวม (บาท)
		พ.ศ. 2566	พ.ศ. 2567	พ.ศ. 2568	พ.ศ. 2569	พ.ศ. 2570	
1	สถาบันวิจัยและพัฒนาพื้นที่สูง (องค์การมหาชน)	87,550,000	89,225,000	93,575,000	97,625,000	105,775,000	473,750,000
2	กรมพัฒนาที่ดิน	101,486,500	101,486,500	101,486,500	101,486,500	101,486,500	507,432,500
3	กรมปศุสัตว์	1,877,000	1,877,000	1,877,000	1,877,000	1,877,000	9,385,000
4	กรมประมง	1,244,600	1,244,600	1,244,600	1,244,600	1,244,600	6,223,000
5	กรมส่งเสริมสหกรณ์	7,918,740	8,112,740	8,311,640	8,515,740	8,725,440	41,584,300
6	กรมส่งเสริมการเกษตร	3,665,000	3,665,000	3,665,000	3,665,000	3,665,000	18,325,000
7	กรมการข้าว	100,000	100,000	100,000	100,000	100,000	500,000
8	กรมวิชาการเกษตร	50,000	50,000	50,000	50,000	50,000	250,000
9	สำนักงานมาตรฐานสินค้าเกษตรและอาหารแห่งชาติ	3,700,000	4,950,000	3,750,000	2,800,000	3,000,000	18,200,000
10	กรมหม่อนไหม	170,000	300,000	200,000	200,000	200,000	1,070,000
11	กรมอุทยานแห่งชาติ สัตว์ป่า และพันธุ์พืช	35,388,400	35,388,400	35,388,400	34,770,900	34,770,900	175,707,000
12	กรมป่าไม้	48,360,000	48,360,000	48,360,000	48,360,000	48,360,000	241,800,000
13	องค์การอุตสาหกรรมป่าไม้	14,118,150	14,169,600	14,248,000	14,248,000	14,248,000	71,031,750
14	กรมทรัพยากรน้ำ	157,000,000	173,000,000	124,500,000	124,500,000	124,500,000	703,500,000
15	กรมทรัพยากรน้ำบาดาล	14,306,060	6,854,580	15,142,820	14,011,690	12,471,820	62,786,970
16	กรมชลประทาน	49,000,000	53,500,000	61,750,000	57,800,000	65,500,000	287,550,000
17	กรมทางหลวง	193,295,000	104,200,000	29,000,000	16,000,000	30,000,000	372,495,000
18	กรมทางหลวงชนบท	140,020,000	75,440,000	46,050,000	118,250,000	86,150,000	465,910,000
19	สำนักงานคณะกรรมการป้องกันและปราบปรามยาเสพติด	1,470,000	1,470,000	1,470,000	1,470,000	1,470,000	7,350,000
20	กระทรวงสาธารณสุข	3,120,000	3,315,000	3,510,000	3,705,000	3,900,000	17,550,000

จำแนกตามรายหน่วยงาน 2

ลำดับ	หน่วยงาน	งบประมาณ (บาท)					รวม (บาท)
		พ.ศ. 2566	พ.ศ. 2567	พ.ศ. 2568	พ.ศ. 2569	พ.ศ. 2570	
21	กรมพัฒนาสังคมและสวัสดิการ	3,027,800	3,027,800	3,027,800	3,027,800	3,027,800	15,139,000
22	กรมการพัฒนาชุมชน	51,498,000	54,098,000	59,398,000	65,398,000	70,698,000	301,090,000
23	สำนักงานส่งเสริมการศึกษานอกระบบและการศึกษาตามอัธยาศัย	997,500	997,500	977,550	958,265	938,980	4,869,795
24	มหาวิทยาลัยเกษตรศาสตร์	22,200,000	21,486,000	18,110,000	16,510,000	16,510,000	94,816,000
25	มหาวิทยาลัยเทคโนโลยีราชมงคลล้านนา	22,100,000	22,100,000	22,400,000	25,300,000	25,300,000	117,200,000
26	มหาวิทยาลัยเทคโนโลยีพระจอมเกล้าธนบุรี	14,500,000	16,000,000	17,800,000	19,600,000	21,300,000	89,200,000
27	สถาบันวิจัยวิทยาศาสตร์และเทคโนโลยีแห่งประเทศไทย (วว.)	6,200,000	8,750,000	6,600,000	3,550,000	3,050,000	28,150,000
	รวมงบประมาณทั้งสิ้น (บาท)	**984,362,750**	**853,167,720**	**721,992,310**	**785,023,495**	**788,319,040**	**4,132,865,315**

หมายเหตุ : หน่วยงานร่วมบูรณาการการดำเนินงานเพิ่มเติม ได้แก่ กรมส่งเสริมอุตสาหกรรม กรมการแพทย์ กรมปกครองส่วนท้องถิ่น มหาวิทยาลัยเชียงใหม่ มหาวิทยาลัยแม่โจ้ การไฟฟ้าส่วนภูมิภาค กสทช. อื่น ๆ





ภาคผนวก



1

คำสั่งแต่งตั้งคณะทำงานจัดทำ

แผนปฏิบัติการพัฒนาพื้นที่โครงการหลวง
และแผนปฏิบัติการโครงการพัฒนาพื้นที่สูง
แบบโครงการหลวง ระยะ 5 ปี
(พ.ศ. 2566 - 2570)

คำสั่งมูลนิธิโครงการหลวง
ที่ ๐๑๖/๒๕๖๔
เรื่อง แต่งตั้งคณะทำงานจัดทำแผนปฏิบัติการพัฒนาพื้นที่โครงการหลวง
และแผนปฏิบัติการโครงการพัฒนาพื้นที่สูงแบบโครงการหลวง ระยะ ๕ ปี (พ.ศ. ๒๕๖๖ - ๒๕๗๐)

ตามที่คณะรัฐมนตรีได้มีมติ รับทราบและเห็นชอบในหลักการแผนแม่บทศูนย์พัฒนาโครงการหลวงและแผนแม่บทโครงการพัฒนาพื้นที่สูงแบบโครงการหลวง ระยะ ๕ ปี (พ.ศ. ๒๕๖๐ - ๒๕๖๔) เมื่อวันที่ ๒๑ มิถุนายน ๒๕๕๙ ตามที่คณะกรรมการประสานงานและสนับสนุนงานโครงการหลวง (กปส.) เสนอ และเมื่อวันที่ ๑๒ มีนาคม ๒๕๖๒ คณะรัฐมนตรีมีมติเห็นชอบให้ขยายระยะเวลาของแผนแม่บทศูนย์พัฒนาโครงการหลวง และแผนแม่บทโครงการพัฒนาพื้นที่สูงแบบโครงการหลวง จากเดิม ระยะ ๕ ปี (พ.ศ. ๒๕๖๐ - ๒๕๖๔) เป็นระยะ ๖ ปี (พ.ศ. ๒๕๖๐ - ๒๕๖๕) ภายใต้กรอบงบประมาณเดิมให้สอดคล้องกับระยะเวลาตามยุทธศาสตร์ชาติ ๒๐ ปี ซึ่งแผนแม่บทศูนย์พัฒนาโครงการหลวง และแผนแม่บทโครงการพัฒนาพื้นที่สูงแบบโครงการหลวง ระยะ ๖ ปี (พ.ศ. ๒๕๖๐ - ๒๕๖๕) จะสิ้นสุดลงในปีงบประมาณ พ.ศ. ๒๕๖๕ ดังนั้นจึงมีความจำเป็นต้องจัดทำแผนปฏิบัติการในระยะต่อไป เพื่อให้เกิดความต่อเนื่องในการดำเนินงานสนับสนุนงานโครงการหลวง พร้อมทั้งขยายผลความสำเร็จของโครงการพัฒนาพื้นที่สูงตามแบบโครงการหลวง จึงเห็นควรให้แต่งตั้งคณะทำงานเพื่อจัดทำแผนปฏิบัติการพัฒนาพื้นที่โครงการหลวงและแผนปฏิบัติการโครงการพัฒนาพื้นที่สูงแบบโครงการหลวง ระยะ ๕ ปี (พ.ศ. ๒๕๖๖ - ๒๕๗๐) เพื่อใช้เป็นกรอบการดำเนินงานสนับสนุนงานโครงการหลวง ประสานการดำเนินงานและการสนับสนุนงบประมาณของหน่วยงานภาครัฐ ภาคเอกชน ภาคประชาชน และภาคีเครือข่ายที่สอดคล้องกับความต้องการของชุมชนบนพื้นที่สูง โดยมีองค์ประกอบและ อำนาจหน้าที่ ดังนี้

<u>ที่ปรึกษา</u>

๑. ประธานกรรมการมูลนิธิโครงการหลวง	ที่ปรึกษา
๒. กรรมการและเลขาธิการมูลนิธิโครงการหลวง	ที่ปรึกษา
๓. ที่ปรึกษาพิเศษของสถาบันวิจัยและพัฒนาพื้นที่สูง	ที่ปรึกษา
๔. ประธานกรรมการสถาบันวิจัยและพัฒนาพื้นที่สูง	ที่ปรึกษา

<u>คณะทำงาน</u>

๑. ประธานกรรมการบริหารมูลนิธิโครงการหลวง	ประธานคณะทำงาน
๒. อธิบดีกรมอุทยานแห่งชาติ สัตว์ป่า และพันธุ์พืช หรือ ผู้แทน	คณะทำงาน
๓. อธิบดีกรมป่าไม้ หรือ ผู้แทน	คณะทำงาน
๔. อธิบดีกรมชลประทาน หรือ ผู้แทน	คณะทำงาน
๕. อธิบดีกรมทรัพยากรน้ำ หรือ ผู้แทน	คณะทำงาน
๖. อธิบดีกรมทรัพยากรน้ำบาดาล หรือ ผู้แทน	คณะทำงาน
๗. อธิบดีกรมทางหลวง หรือ ผู้แทน	คณะทำงาน

/ ๘. อธิบดีกรม ...

๘. อธิบดีกรมทางหลวงชนบท หรือ ผู้แทน	คณะทำงาน
๙. อธิบดีกรมพัฒนาที่ดิน หรือ ผู้แทน	คณะทำงาน
๑๐. ผู้ว่าการการไฟฟ้าส่วนภูมิภาค หรือ ผู้แทน	คณะทำงาน
๑๑. เลขาธิการสำนักงานคณะกรรมการป้องกันและปราบปรามยาเสพติด หรือ ผู้แทน	คณะทำงาน
๑๒. เลขาธิการคณะกรรมการกิจการกระจายเสียง กิจการโทรทัศน์ และกิจการโทรคมนาคมแห่งชาติ หรือ ผู้แทน	คณะทำงาน
๑๓. อธิบดีกรมปศุสัตว์ หรือ ผู้แทน	คณะทำงาน
๑๔. อธิบดีกรมประมง หรือ ผู้แทน	คณะทำงาน
๑๕. อธิบดีกรมวิชาการเกษตร หรือ ผู้แทน	คณะทำงาน
๑๖. อธิบดีกรมส่งเสริมการเกษตร หรือ ผู้แทน	คณะทำงาน
๑๗. อธิบดีกรมส่งเสริมสหกรณ์ หรือ ผู้แทน	คณะทำงาน
๑๘. อธิบดีกรมหม่อนไหม หรือ ผู้แทน	คณะทำงาน
๑๙. อธิบดีกรมการข้าว หรือ ผู้แทน	คณะทำงาน
๒๐. อธิบดีกรมพัฒนาสังคม และสวัสดิการ หรือ ผู้แทน	คณะทำงาน
๒๑. อธิบดีกรมการพัฒนาชุมชน หรือ ผู้แทน	คณะทำงาน
๒๒. อธิบดีกรมส่งเสริมอุตสาหกรรม หรือ ผู้แทน	คณะทำงาน
๒๓. องค์การอุตสาหกรรมป่าไม้ หรือ ผู้แทน	คณะทำงาน
๒๔. อธิบดีกรมส่งเสริมการปกครองท้องถิ่น หรือ ผู้แทน	คณะทำงาน
๒๕. ผู้ว่าการสถาบันวิจัยวิทยาศาสตร์และเทคโนโลยีแห่งประเทศไทย หรือ ผู้แทน	คณะทำงาน
๒๖. เลขาธิการสำนักงานส่งเสริมการศึกษานอกระบบและการศึกษาตามอัธยาศัย หรือ ผู้แทน	คณะทำงาน
๒๗. อธิการบดีมหาวิทยาลัยเกษตรศาสตร์ หรือ ผู้แทน	คณะทำงาน
๒๘. อธิการบดีมหาวิทยาลัยเชียงใหม่ หรือ ผู้แทน	คณะทำงาน
๒๙. อธิการบดีมหาวิทยาลัยแม่โจ้ หรือ ผู้แทน	คณะทำงาน
๓๐. อธิการบดีมหาวิทยาลัยเทคโนโลยีพระจอมเกล้าธนบุรี หรือ ผู้แทน	คณะทำงาน
๓๑. อธิการบดีมหาวิทยาลัยเทคโนโลยีราชมงคลล้านนา หรือ ผู้แทน	คณะทำงาน
๓๒. ผู้อำนวยการสถาบันวิจัยและพัฒนาพื้นที่สูง	คณะทำงาน และเลขานุการ
๓๓. ผู้ช่วยผู้อำนวยการสำนักงานมูลนิธิโครงการหลวง	คณะทำงาน และผู้ช่วยเลขานุการ

<u>มีอำนาจ และหน้าที่ดังต่อไปนี้</u>

๑. กำหนดประเด็นสำคัญ หรือ ประเด็นท้าทายในการพัฒนาระยะต่อไปจากผลการทบทวนนโยบายรัฐบาล ยุทธศาสตร์ชาติ แผนปฏิรูปประเทศ แผนแม่บท แผนพัฒนา งานวิจัย และสถานการณ์ที่ส่งผลกระทบต่อการพัฒนาพื้นที่สูง และเอกสารที่เกี่ยวข้อง

๒. กำหนดทิศทางจากการวิเคราะห์ผลการดำเนินงาน ปัญหา อุปสรรคในระยะที่ผ่านมาร่วมกันให้สามารถวางแนวทางการดำเนินงานได้ในระยะต่อไป

/ ๓. กำหนด ...

๓. กำหนดวิสัยทัศน์ ทิศทางการพัฒนาพื้นที่สูง และหาแนวทางขับเคลื่อนแผนปฏิบัติการพัฒนาพื้นที่โครงการหลวง และแผนปฏิบัติการโครงการพัฒนาพื้นที่สูงแบบโครงการหลวง ระยะ ๕ ปี (พ.ศ. ๒๕๖๖ - ๒๕๗๐) ไปสู่การปฏิบัติ

๔. พิจารณาความเหมาะสมของโครงการ กิจกรรม ตามกรอบงบประมาณที่เสนอภายใต้แผนปฏิบัติการศูนย์พัฒนาโครงการหลวง และแผนปฏิบัติการโครงการพัฒนาพื้นที่สูงแบบโครงการหลวง ระยะ ๕ ปี (พ.ศ. ๒๕๖๖ - ๒๕๗๐)

๕. จัดทำ (ร่าง) แผนปฏิบัติการพัฒนาพื้นที่โครงการหลวง และแผนปฏิบัติการโครงการพัฒนาพื้นที่สูงแบบโครงการหลวง ระยะ ๕ ปี (พ.ศ. ๒๕๖๖ - ๒๕๗๐) เสนอต่อคณะกรรมการประสานงานและสนับสนุนงานโครงการหลวง (กปส.) เพื่อขอมติเห็นชอบและเสนอคณะรัฐมนตรีต่อไป

ทั้งนี้ ตั้งแต่บัดนี้ เป็นต้นไป

สั่ง ณ วันที่ ๒๙ เมษายน พ.ศ. ๒๕๖๔

(นายจรัลธาดา กรรณสูต)
ประธานกรรมการมูลนิธิโครงการหลวง



2

รายละเอียดแผนปฏิบัติการ

ด้านการพัฒนาพื้นที่โครงการหลวง

ระยะ 5 ปี (พ.ศ. 2566 – 2570)

จำแนกตามยุทธศาสตร์

ยุทธศาสตร์ที่ 1 การวิจัยสนับสนุนการพัฒนาชุมชนบนพื้นที่สูง

ยุทธศาสตร์/แผนงาน/โครงการ/กิจกรรม	เป้าหมายระยะ 5 ปี (หน่วยนับ)	งบประมาณ (บาท)					รวม (บาท)	หน่วยงาน
		พ.ศ. 2566	พ.ศ. 2567	พ.ศ. 2568	พ.ศ. 2569	พ.ศ. 2570		
แผนงานที่ 1.1 วิจัย พัฒนานวัตกรรมที่สร้างรายได้ พัฒนาชุมชน รักษาสิ่งแวดล้อมบนพื้นที่สูง		57,525,000	57,875,000	55,625,000	55,125,000	59,775,000	285,925,000	
โครงการหลักที่ 1 วิจัยและพัฒนาพันธุ์พืช/สัตว์ และเทคโนโลยีชีวภาพ		**8,175,000**	**11,025,000**	**10,125,000**	**9,075,000**	**8,875,000**	**47,275,000**	
1. โครงการวิจัยและพัฒนาเทคโนโลยีและนวัตกรรมพัฒนาพันธุ์พืชที่เหมาะสม								
กิจกรรมที่ 1 การปรับปรุงพันธุ์เฮมพ์	8 พันธุ์	1,750,000	1,750,000	1,750,000	2,000,000	2,250,000	**9,500,000**	สวพส.
กิจกรรมที่ 2 การปรับปรุงและคัดเลือกพันธุ์ข้าวท้องถิ่นที่เหมาะสม	11 พันธุ์	650,000	750,000	900,000	900,000	900,000	4,100,000	สวพส.
กิจกรรมที่ 3 การรวบรวมและคัดเลือกธัญพืชท้องถิ่น	10 พันธุ์	600,000	700,000	700,000	750,000	900,000	3,650,000	สวพส.
กิจกรรมที่ 4 การคัดเลือกพันธุ์พืชเศรษฐกิจสำคัญของพื้นที่สูง	37 พันธุ์	2,275,000	2,425,000	2,725,000	2,875,000	2,775,000	13,075,000	สวพส.
2. โครงการวิจัยพัฒนาสนับสนุนการผลิตเห็ดบนพื้นที่สูง และการพัฒนาต่อยอดเพิ่มมูลค่าผลิตภัณฑ์จากเห็ดเพาะเลี้ยง								
กิจกรรมที่ 1 เก็บรักษาและสนับสนุนการผลิตหัวเชื้อเห็ด (เชื้อแข็ง +เชื้อเหลว) เศรษฐกิจคุณภาพตามมาตรฐานเพื่อการใช้ประโยชน์อย่างยั่งยืน	หัวเชื้อเห็ดคุณภาพสำหรับงานส่งเสริม 50,000 ขวด/ปี	300,000	300,000	300,000	300,000	300,000	1,500,000	วว.
กิจกรรมที่ 2 การพัฒนาเทคโนโลยีการใช้ประโยชน์จากวัสดุเหลือทิ้งจากการเพาะเห็ด	องค์ความรู้การผลิตผลิตภัณฑ์หรือแนวทางการใช้ประโยชน์วัสดุเหลือทิ้งจากการเพาะเห็ด	100,000	100,000	50,000	50,000	50,000	350,000	วว.
กิจกรรมที่ 3 การพัฒนาและทดสอบการเพาะเห็ดเขตหนาวชนิดใหม่	อย่างน้อย 1 ชนิด	100,000	100,000	100,000	100,000	100,000	500,000	วว.
กิจกรรมที่ 4 สนับสนุนการพัฒนาศูนย์เรียนรู้การเพาะเห็ดก้อนระบบเปิดและระบบกึ่งควบคุม	1 แห่ง	100,000	100,000	100,000	100,000	100,000	500,000	วว.
กิจกรรมที่ 5 สนับสนุนการพัฒนาศูนย์เรียนรู้การเพาะเห็ดปุ๋ยหมักระบบเปิดและระบบกึ่งควบคุม	1 แห่ง	100,000	100,000	100,000	100,000	100,000	500,000	วว.
กิจกรรมที่ 6 วิจัยพัฒนาการเพาะเลี้ยงเส้นใยเห็ดชนิดเชื้อเหลวเชิงอุตสาหกรรม	1 ระบบ	200,000	3,000,000	2,000,000	500,000	200,000	5,900,000	วว.

ยุทธศาสตร์ที่ 1 การวิจัยสนับสนุนการพัฒนาชุมชนบนพื้นที่สูง

ยุทธศาสตร์/แผนงาน/โครงการ/กิจกรรม	เป้าหมายระยะ 5 ปี (หน่วยนับ)	งบประมาณ (บาท)					รวม (บาท)	หน่วยงาน
		พ.ศ. 2566	พ.ศ. 2567	พ.ศ. 2568	พ.ศ. 2569	พ.ศ. 2570		
3. โครงการวิจัย พัฒนา สาธิต และสนับสนุนการผลิตวานิลลาเชิงการค้าระบบค้างเดียวบนพื้นที่สูง								
กิจกรรมที่ 1 สนับสนุนและสาธิตการเพาะเลี้ยงวานิลลาระบบค้างเดี่ยวบนพื้นที่สูง		500,000	500,000	500,000	500,000	300,000	2,300,000	วว.
กิจกรรมที่ 2 สนับสนุนและพัฒนาการผลิตกล้าพันธุ์วานิลลาปลอดโรค		200,000	200,000	100,000	100,000	100,000	700,000	วว.
กิจกรรมที่ 3 สนับสนุนและสาธิตการบ่มฝักวานิลลาและแนวทางการตลาด		300,000	300,000	100,000	100,000	100,000	900,000	วว.
4. โครงการพัฒนาและทดสอบสายพันธุ์ไม้ดอกไม้ประดับบนพื้นที่สูง								
กิจกรรมที่ 1 ทดสอบสายพันธุ์เบญจมาศตัดดอก (สายพันธุ์พัฒนาใหม่) บนพื้นที่สูง		300,000	200,000	200,000	200,000	200,000	1,100,000	วว.
กิจกรรมที่ 2 ทดสอบสายพันธุ์เบญจมาศกระถาง (สายพันธุ์พัฒนาใหม่) บนพื้นที่สูง		200,000	200,000	200,000	200,000	200,000	1,000,000	วว.
กิจกรรมที่ 3 พัฒนาเทคโนโลยีและทดสอบสายพันธุ์การผลิตลิเซียนธัสเชิงการค้าบนพื้นที่สูง		500,000	300,000	300,000	300,000	300,000	1,700,000	วว.
โครงการหลักที่ 2 วิจัยเทคโนโลยีการผลิตเพื่อเพิ่มประสิทธิภาพการผลิตบนพื้นที่สูง		**22,650,000**	**21,700,000**	**21,350,000**	**22,600,000**	**23,400,000**	**111,700,000**	
1. การศึกษาการจัดการระบบการปลูกเฮมพ์เพื่อใช้ประโยชน์ด้านเส้นใย อาหาร และการแพทย์	8 เรื่อง	1,500,000	1,500,000	1,500,000	1,500,000	1,500,000	7,500,000	สวพส.
2. การเพิ่มประสิทธิภาพการปลูกข้าวไร่ ข้าวนา ธัญพืชท้องถิ่นบนพื้นที่สูง	8 เรื่อง	1,250,000	1,250,000	1,250,000	1,500,000	1,500,000	6,750,000	สวพส.
3. การเพิ่มประสิทธิภาพการปลูกพืชเศรษฐกิจ เลี้ยงสัตว์ที่เป็นมิตรต่อสิ่งแวดล้อมบนพื้นที่สูง (กาแฟ ไม้ผล พืชผัก ปศุสัตว์ ผึ้ง ชันโรง)	67 เรื่อง	4,500,000	6,000,000	6,000,000	7,000,000	7,000,000	30,500,000	สวพส.
4. การศึกษาการประยุกต์ใช้เทคโนโลยีทันสมัยใหม่เพื่อพัฒนาระบบเกษตรที่เหมาะสมกับพื้นที่สูง	4 เรื่อง	2,400,000	-	-	-	-	2,400,000	สวพส.
5. การวิจัยและพัฒนาชีวภัณฑ์และสารทดแทนสารเคมีเกษตรเพื่อการเพาะปลูกที่เป็นมิตรกับสิ่งแวดล้อม	14 รายการ	2,200,000	1,650,000	1,750,000	1,750,000	2,000,000	9,350,000	สวพส.

ยุทธศาสตร์ที่ 1 การวิจัยสนับสนุนการพัฒนาชุมชนบนพื้นที่สูง

ยุทธศาสตร์/แผนงาน/โครงการ/กิจกรรม	เป้าหมายระยะ 5 ปี (หน่วยนับ)	งบประมาณ (บาท)					รวม (บาท)	หน่วยงาน
		พ.ศ. 2566	พ.ศ. 2567	พ.ศ. 2568	พ.ศ. 2569	พ.ศ. 2570		
6. โครงการปลูกทดสอบพันธุ์ไม้ผลที่เหมาะสมกับสภาพพื้นที่ศูนย์ฯ เลอตอ								
กิจกรรมที่ 1 การปลูกทดสอบอะโวกาโดพันธุ์การค้า เพื่อคัดเลือกพันธุ์ที่มีศักยภาพและพัฒนาคุณภาพการผลิตให้มีคุณภาพ	5 พันธุ์	400,000	400,000	400,000	400,000	400,000	2,000,000	มหาวิทยาลัยเกษตรศาสตร์
กิจกรรมที่ 2 การปลูกทดสอบมะม่วงสายพันธุ์ต่างประเทศและพันธุ์การค้าที่น่าสนใจ เพื่อคัดเลือกพันธุ์ที่มีศักยภาพในการผลิตและการแปรรูป	5 พันธุ์	400,000	400,000	400,000	400,000	400,000	2,000,000	มหาวิทยาลัยเกษตรศาสตร์
กิจกรรมที่ 3 การปลูกทดสอบมะขามป้อมพันธุ์การค้า เพื่อคัดเลือกพันธุ์ที่มีศักยภาพในการผลิต	5 พันธุ์	400,000	400,000	400,000	400,000	400,000	2,000,000	มหาวิทยาลัยเกษตรศาสตร์
กิจกรรมที่ 4 การปลูกทดสอบขนุนพันธุ์การค้า เพื่อคัดเลือกพันธุ์ที่เหมาะสมต่อการผลิตและการแปรรูป	5 พันธุ์	400,000	400,000	400,000	400,000	400,000	2,000,000	มหาวิทยาลัยเกษตรศาสตร์
กิจกรรมที่ 5 การปลูกทดสอบฝรั่งสายพันธุ์ต่างประเทศ เพื่อคัดเลือกพันธุ์ที่เหมาะสมต่อการผลิตและการแปรรูป	5 พันธุ์	400,000	400,000	400,000	400,000	400,000	2,000,000	มหาวิทยาลัยเกษตรศาสตร์
7. โครงการผลิตเมล็ดพันธุ์ผักและสมุนไพร ที่เหมาะสมกับสภาพพื้นที่ศูนย์ฯ เลอตอ	5 ชนิด	500,000	500,000	500,000	500,000	500,000	2,500,000	มหาวิทยาลัยเกษตรศาสตร์
8. โครงการ วิจัยพัฒนา สนับสนุนการผลิตเห็ดบนพื้นที่สูงและการพัฒนาต่อยอดเพิ่มมูลค่าผลิตภัณฑ์จากเห็ดเพาะเลี้ยง								
กิจกรรมที่ 1 สนับสนุนการใช้ประโยชน์การใช้ระบบไอเย็นในโรงเรือนเพาะเห็ดเพื่อลดอุณหภูมิและลดความเสียหายของก้อนเห็ดระยะบ่มเส้นใยในพื้นที่น้ำน้อย		100,000	100,000	100,000	100,000	100,000	500,000	วว.
กิจกรรมที่ 2 สนับสนุนการใช้ประโยชน์การใช้พลังงานสะอาดในโรงเรือนเพาะเห็ดปุ่ยหมักนอกฤดู		100,000	100,000	100,000	100,000	100,000	500,000	วว.
9. โครงการการพัฒนากระบวนการขยายและเพิ่มประสิทธิภาพสูตรชีวภัณฑ์จากเชื้อ *Bacillus amyloliquifaciens* เพื่อผลิตในระดับกึ่งอุตสาหกรรม								

ยุทธศาสตร์ที่ 1 การวิจัยสนับสนุนการพัฒนาชุมชนบนพื้นที่สูง

ยุทธศาสตร์/แผนงาน/โครงการ/กิจกรรม	เป้าหมายระยะ 5 ปี (หน่วยนับ)	งบประมาณ (บาท)					รวม (บาท)	หน่วยงาน
		พ.ศ. 2566	พ.ศ. 2567	พ.ศ. 2568	พ.ศ. 2569	พ.ศ. 2570		
กิจกรรมที่ 1 พัฒนากระบวนการขยายจุลินทรีย์ *Bacillus amyloliquifaciens* รูปแบบหัวเชื้อน้ำ ในถังปฏิกรณ์ชีวภาพ (Bioreactor) ระดับห้องปฏิบัติการขนาด 5 ลิตร และกึ่งอุตสาหกรรม ขนาด 300 ลิตร เพื่อผลิตหัวเชื้อมาตรฐานชีวภัณฑ์	1 เทคโนโลยี	500,000					500,000	วว.
	1 เทคโนโลยี	500,000	800,000				1,300,000	วว.
กิจกรรมที่ 2 พัฒนาสูตรชีวภัณฑ์เชื้อ *Bacillus amyloliquifaciens* รูปแบบหัวเชื้อน้ำเพื่อเพิ่มประสิทธิภาพในการใช้งานในระดับแปลง	อย่างน้อย 1 สูตร	500,000					500,000	วว.
กิจกรรมที่ 3 การศึกษาประสิทธิภาพของหัวเชื้อชีวภัณฑ์ *Bacillus amyloliquifaciens* ที่ขยายในถังหมักอย่างง่ายโมเดล วว. ในการป้องกันโรคพืชในแปลงผลิตพืช	เทคโนโลยีการขยายหัวเชื้อน้ำในถังหมักอย่างง่ายโมเดล วว.		850,000	850,000			1,700,000	วว.
10. โครงการพัฒนาเทคโนโลยีที่เหมาะสมเพื่อเพิ่มประสิทธิภาพการลดต้นทุนและสร้างรายได้บนพื้นที่สูง	1. 25 หมู่บ้าน 2. เกิดเทคโนโลยีใหม่ไม่น้อยกว่า 10 เทคโนโลยี 3. ลดต้นทุนการผลิต ร้อยละ 10 4. สร้างรายได้เพิ่ม ร้อยละ 10	2,500,000	2,500,000	2,500,000	2,500,000	2,500,000	12,500,000	มหาวิทยาลัยเทคโนโลยีราชมงคลล้านนา
11. การวิจัยและพัฒนาต้นแบบโรงเรือนอัจฉริยะ (SMART Farm)	1. โรงเรือนต้นแบบอัจฉริยะ (SMART Farm) 5 ชนิดพืช 2. แหล่งเรียนรู้ให้กับเกษตรกรและผู้สนใจมากกว่า 200 ราย/ปี	2,100,000	2,200,000	2,300,000	2,600,000	2,900,000	**12,100,000**	มหาวิทยาลัยเทคโนโลยีพระจอมเกล้าธนบุรี
12. การวิจัยเพื่อเพิ่มประสิทธิภาพการผลิตผักใบภายใต้โรงเรือนให้มีคุณภาพด้วยต้นแบบโรงเรือนอัจฉริยะ (SMART Farm) ที่เหมาะสมสำหรับเกษตรกรพื้นที่สูง	1. โรงเรือนต้นแบบอัจฉริยะ (SMART Farm) 3 ชนิดพืช 2. แหล่งเรียนรู้ให้กับเกษตรกรและผู้สนใจมากกว่า 200 ราย/ปี	800,000	900,000	1,000,000	1,100,000	1,200,000	**5,000,000**	มหาวิทยาลัยเทคโนโลยีพระจอมเกล้าธนบุรี

ยุทธศาสตร์ที่ 1 การวิจัยสนับสนุนการพัฒนาชุมชนบนพื้นที่สูง

ยุทธศาสตร์/แผนงาน/โครงการ/กิจกรรม	เป้าหมายระยะ 5 ปี (หน่วยนับ)	งบประมาณ (บาท)					รวม (บาท)	หน่วยงาน
		พ.ศ. 2566	พ.ศ. 2567	พ.ศ. 2568	พ.ศ. 2569	พ.ศ. 2570		
13. การวิจัยปัจจัยที่มีผลต่อคุณภาพของผลผลิตโครงการหลวง	3 ชนิดพืช	400,000	450,000	500,000	650,000	700,000	**2,700,000**	มหาวิทยาลัยเทคโนโลยีพระจอมเกล้าธนบุรี
14. การศึกษาช่วงคลื่นแสงที่เหมาะสมกับการปลูกพืช	1. คลื่นแสงที่เหมาะสมกับการปลูกพืชในแต่ละช่วง 3 ชนิดพืช 2. ลดต้นทุนในการปลูกพืชได้ 10%	400,000	450,000	500,000	650,000	700,000	**2,700,000**	มหาวิทยาลัยเทคโนโลยีพระจอมเกล้าธนบุรี
15. การศึกษาปริมาณน้ำที่เหมาะสมกับการเจริญเติบโตของพืช	1. 3 ชนิด 2. ลดการใช้น้ำในการปลูกพืชลงได้ 10%	400,000	450,000	500,000	650,000	700,000	**2,700,000**	มหาวิทยาลัยเทคโนโลยีพระจอมเกล้าธนบุรี
โครงการหลักที่ 3 วิจัยนวัตกรรมการสร้างมูลค่าเพิ่มตลอดห่วงโซ่คุณค่า		**6,950,000**	**6,300,000**	**6,500,000**	**7,900,000**	**7,600,000**	**35,250,000**	
1. การวิจัยผลิตภัณฑ์จากเส้นใย เส้นด้ายเฮมพ์ ที่มีคุณสมบัติระบายความชื้น มีความแข็งแรง ป้องกันแบคทีเรีย และรังสียูวี	16 รายการ	750,000	750,000	750,000	750,000	750,000	3,750,000	สวพส.
2. การวิจัยผลิตภัณฑ์จากข้าวและธัญพืชที่มีคุณค่าทางโภชนาการสูง	7 รายการ	1,300,000	450,000	400,000	400,000	400,000	2,950,000	สวพส.
3. การวิจัยผลิตภัณฑ์จากกาแฟอราบิก้าและชาคุณภาพที่มีเอกลักษณ์เฉพาะ และผลิตภัณฑ์จากพืชผัก (มันเทศญี่ปุ่น พริกกะเหรี่ยง)	7 รายการ	400,000	250,000	250,000	250,000	250,000	1,400,000	สวพส.
4. การวิจัยผลิตภัณฑ์จากผึ้ง ชันโรง และผลิตภัณฑ์แปรรูปจากปศุสัตว์ที่มีเอกลักษณ์บนพื้นที่สูง	6 รายการ	-	-	-	500,000	-	500,000	สวพส.
5. โครงการพัฒนาผลิตภัณฑ์ประเภทผ้าและสิ่งทอพื้นถิ่นชุมชนบนพื้นที่สูงด้วยเทคโนโลยีและนวัตกรรม สู่เศรษฐกิจมูลค่าสูง	1. 10 หมู่บ้าน 2. เกิดผลิตภัณฑ์ 20 ผลิตภัณฑ์ 3. รายได้เพิ่มจากการจำหน่ายผลิตภัณฑ์ร้อยละ 10	2,500,000	2,500,000	2,500,000	3,000,000	3,000,000	13,500,000	มทร. ล้านนา

ยุทธศาสตร์ที่ 1 การวิจัยสนับสนุนการพัฒนาชุมชนบนพื้นที่สูง

ยุทธศาสตร์/แผนงาน/โครงการ/กิจกรรม	เป้าหมายระยะ 5 ปี (หน่วยนับ)	งบประมาณ (บาท)					รวม (บาท)	หน่วยงาน
		พ.ศ. 2566	พ.ศ. 2567	พ.ศ. 2568	พ.ศ. 2569	พ.ศ. 2570		
กิจกรรมที่ 1 การพัฒนาเส้นด้ายฝ้าย ด้วยเทคโนโลยีและนวัตกรรมผสานภูมิปัญญาท้องถิ่น								
กิจกรรมที่ 2 การพัฒนากระบวนการผลิตผืนผ้าด้วยเทคโนโลยีและนวัตกรรม เพื่อการแปรรูปผลิตภัณฑ์ร่วมสมัย								
กิจกรรมที่ 3 การพัฒนาผลิตภัณฑ์ผ้าและสิ่งทอพื้นถิ่นชุมชนบนพื้นที่สูงสู่เศรษฐกิจมูลค่าสูง								
กิจกรรมที่ 4 การพัฒนาแพลตฟอร์มการจำหน่ายผลิตภัณฑ์ผ้าและสิ่งทอพื้นถิ่นกลุ่มชาติพันธุ์เพื่อสร้างรายได้และพึ่งตนเองอย่างยั่งยืน								
6. โครงการ วิจัยพัฒนา สนับสนุนการผลิตเห็ดบนพื้นที่สูง และการพัฒนาต่อยอดเพิ่มมูลค่าผลิตภัณฑ์จากเห็ดเพาะเลี้ยง								
กิจกรรมที่ 1 การพัฒนาผลิตภัณฑ์เสริมอาหารจากเห็ดที่ส่งเสริมเพาะเลี้ยงบนพื้นที่สูง		100,000	200,000	200,000	300,000	300,000	1,100,000	วว.
7. ศึกษาการเพิ่มคุณภาพผลิตภัณฑ์แปรรูป	เพิ่มคุณภาพผลิตภัณฑ์แปรรูปจากผลผลิตโครงการหลวง 3 ผลิตภัณฑ์, เพิ่มมูลค่าผลิตภัณฑ์ได้อย่างน้อย 10%	1,000,000	1,100,000	1,200,000	1,300,000	1,400,000	6,000,000	มจธ.
8. การวิจัยและพัฒนาผลิตภัณฑ์แปรรูปเพื่อเพิ่มมูลค่าผลผลิต	กระบวนการและเครื่องมือที่ใช้ในการแปรรูปผลิตภัณฑ์ 3 ผลิตภัณฑ์, สร้ายรายได้เพิ่มให้กับเกษตรกรได้ 1 กลุ่ม	500,000	600,000	700,000	750,000	800,000	**3,350,000**	มจธ.
9. การวิจัยและพัฒนาการจัดการหลังการเก็บเกี่ยวและรูปแบบการบรรจุ	3 ชนิดพืช, ลดความเสียหายของผลผลิตลงได้ 10%	400,000	450,000	500,000	650,000	700,000	2,700,000	มจธ.
โครงการหลักที่ 4 วิจัยความเข้มแข็งทางสังคม ชุมชนและภูมิปัญญาท้องถิ่นบนพื้นที่สูงอย่างยั่งยืน		**6,300,000**	**4,900,000**	**4,500,000**	**2,600,000**	**6,950,000**	**25,250,000**	
1. การศึกษาผลสัมฤทธิ์การพัฒนาแบบโครงการหลวงต่อการเปลี่ยนแปลงคุณภาพชีวิตของชุมชนในพื้นที่โครงการหลวง	แหล่งเรียนรู้ด้านการพัฒนาพื้นที่สูงอย่างยั่งยืนในพื้นที่โครงการหลวง 5 แห่ง	1,100,000	1,200,000	1,300,000	-	-	3,600,000	สวพส.

ยุทธศาสตร์ที่ 1 การวิจัยสนับสนุนการพัฒนาชุมชนบนพื้นที่สูง

ยุทธศาสตร์/แผนงาน/โครงการ/กิจกรรม	เป้าหมายระยะ 5 ปี (หน่วยนับ)	งบประมาณ (บาท)					รวม (บาท)	หน่วยงาน
		พ.ศ. 2566	พ.ศ. 2567	พ.ศ. 2568	พ.ศ. 2569	พ.ศ. 2570		
2. โครงการศึกษาบทบาทสตรีต่อผลสัมฤทธิ์การพัฒนาแบบโครงการหลวง	องค์ความรู้เพื่อการยกระดับบทบาทสตรีในพื้นที่โครงการหลวง 1 เรื่อง							
กิจกรรมที่ 1 การศึกษาผลสัมฤทธิ์การพัฒนาแบบโครงการหลวงต่อคุณภาพชีวิตของสตรีและเด็กในพื้นที่โครงการหลวง								
กิจกรรมที่ 2 การศึกษาบทบาทสตรีชาติพันธุ์ในการขับเคลื่อนการพัฒนาเศรษฐกิจครัวเรือนและการพัฒนาชุมชนในพื้นที่โครงการหลวง		1,300,000	1,300,000	1,200,000	1,100,000	4,900,000	9,800,000	สวพส.
3. การศึกษาการเปลี่ยนแปลงโครงสร้างประชากรบนพื้นที่สูง	ฐานข้อมูลโครงสร้างประชากรบนพื้นที่สูง	900,000	900,000				1,800,000	สวพส.
4. การวิจัยและพัฒนาระบบสารสนเทศเชิงนโยบายบนพื้นที่สูง	ข้อเสนอแนะเชิงนโยบายเพื่อการพัฒนาพื้นที่สูง	100,000		500,000		550,000	1,150,000	สวพส.
5. โครงการพัฒนาหลักสูตรท้องถิ่น “โครงการหลวงของปวงชนชาวไทย”	6 รายวิชา	300,000	200,000	200,000	200,000	200,000	**1,100,000**	มหาวิทยาลัยเกษตรศาสตร์
6. โครงการพัฒนาสื่อการเรียนการสอนสำหรับนักเรียนระดับชั้นประถมศึกษาปีที่ 1-3 ที่มีปัญหาการอ่านออกเขียนได้ในพื้นที่โครงการหลวง	2 ชุดฝึก	300,000	200,000	200,000	200,000	200,000	**1,100,000**	มหาวิทยาลัยเกษตรศาสตร์
7. โครงการพัฒนาชุดฝึกทักษะการสื่อสารภาษาอังกฤษของเยาวชนในพื้นที่โครงการหลวง	1 ชุดฝึก	300,000	200,000	200,000	200,000	200,000	**1,100,000**	มหาวิทยาลัยเกษตรศาสตร์
8. การพัฒนาทักษะความเป็นผู้นำทางการเกษตรและความกล้าแสดงออกของเยาวชนในพื้นที่โครงการหลวง	1 ชุดฝึก	300,000	200,000	200,000	200,000	200,000	**1,100,000**	มหาวิทยาลัยเกษตรศาสตร์
9. โครงการพัฒนาทักษะการสื่อสารภาษาไทยของประชาชนในพื้นที่โครงการหลวง	1 ชุดฝึก	300,000	200,000	200,000	200,000	200,000	**1,100,000**	มหาวิทยาลัยเกษตรศาสตร์
10. โครงการพัฒนาคลังทรัพยากรการศึกษาของครูและนักเรียนในการจัดการเรียนการสอนภาษาไทย	1 คลังทรัพยากรการศึกษา	500,000	200,000	200,000	200,000	200,000	**1,300,000**	มหาวิทยาลัยเกษตรศาสตร์

ยุทธศาสตร์ที่ 1 การวิจัยสนับสนุนการพัฒนาชุมชนบนพื้นที่สูง

ยุทธศาสตร์/แผนงาน/โครงการ/กิจกรรม	เป้าหมายระยะ 5 ปี (หน่วยนับ)	งบประมาณ (บาท)					รวม (บาท)	หน่วยงาน
		พ.ศ. 2566	พ.ศ. 2567	พ.ศ. 2568	พ.ศ. 2569	พ.ศ. 2570		
11. โครงการความผูกพันต่อชุมชนและการมีส่วนร่วมในโครงการหลวงของประชาชนในชุมชนบ้านเลอตอ อำเภอแม่ระมาด จังหวัดตาก	1 ชิ้น							มหาวิทยาลัยเกษตรศาสตร์
กิจกรรมที่ 1 สำรวจระดับความผูกพันต่อชุมชน และส่วนร่วมต่อโครงการหลวงเลอตอของประชาชนในพื้นที่	100 ครัวเรือน	300,000					**300,000**	มหาวิทยาลัยเกษตรศาสตร์
กิจกรรมที่ 2 ศึกษาอิทธิพลของปัจจัยต่าง ๆ ที่มีต่อส่วนร่วมต่อโครงการหลวงเลอตอ ของประชาชนในพื้นที่	100 ครัวเรือน	300,000					**300,000**	มหาวิทยาลัยเกษตรศาสตร์
12. โครงการศึกษากระบวนการสร้างการมีส่วนร่วมในการแก้ปัญหาทรัพยากรและสิ่งแวดล้อม	1. 15 หมู่บ้าน 2. เกิดแผนบริหารจัดการแบบมีส่วนร่วม	300,000	300,000	300,000	300,000	300,000	1,500,000	มทร.
โครงการหลักที่ 5 วิจัยสร้างความมั่นคงทางทรัพยากรธรรมชาติและสิ่งแวดล้อม และความหลากหลายทางชีวภาพบนพื้นที่สูงอย่างยั่งยืน		**13,450,000**	**13,950,000**	**13,150,000**	**12,950,000**	**12,950,000**	**66,450,000**	
1. การวิจัยและพัฒนาการอนุรักษ์ ฟื้นฟู และใช้ประโยชน์ความหลากหลายทางชีวภาพเพื่อเป็นธนาคารอาหารของชุมชนบนพื้นที่สูง (พืชและเห็ดท้องถิ่น)	10 ชุมชนตัวอย่าง	1,750,000	1,750,000	1,750,000	1,750,000	1,750,000	8,750,000	สวพส.
2. การวิจัยและพัฒนาพันธุ์พืชสมุนไพร การปลูก การเก็บเกี่ยว และการจัดการหลังการเก็บเกี่ยวตามมาตรฐานเกษตรดีที่เหมาะสมสำหรับพืชสมุนไพร	5 ชุมชน	500,000	500,000	500,000	500,000	500,000	**2,500,000**	สวพส.
3. การวิจัยและพัฒนาต่อยอดภูมิปัญญาการใช้ประโยชน์พืชสมุนไพรและยาพื้นบ้านของชุมชนบนพื้นที่สูง	3 ผลิตภัณฑ์	3,000,000	3,000,000	3,000,000	3,000,000	3,000,000	**15,000,000**	สวพส.
4. การวิจัยและสร้างมูลค่าเพิ่มพืชบนพื้นที่สูงเป็นผลิตภัณฑ์สมุนไพร	15 ผลิตภัณฑ์	5,500,000	5,500,000	5,500,000	5,500,000	5,500,000	**27,500,000**	สวพส.
5. โครงการสำรวจและจัดทำฐานข้อมูลทรัพยากรธรรมชาติและสิ่งแวดล้อม (ดิน-น้ำ-ป่าไม้) ในพื้นที่ศูนย์พัฒนาโครงการหลวงเลอตอ	1 ฐานข้อมูล	500,000	1,000,000	200,000			1,700,000	มหาวิทยาลัยเกษตรศาสตร์
6. โครงการวิจัย พัฒนา สนับสนุนการผลิตเห็ดบนพื้นที่สูง และการพัฒนาต่อยอดเพิ่มมูลค่าผลิตภัณฑ์จากเห็ดเพาะเลี้ยง								
กิจกรรมที่ 1 สนับสนุนและร่วมมือพัฒนาเทคโนโลยีการเพาะเห็ดป่าธรรมชาติ		200,000	200,000	200,000	200,000	200,000	1,000,000	วว.

ยุทธศาสตร์ที่ 1 การวิจัยสนับสนุนการพัฒนาชุมชนบนพื้นที่สูง

ยุทธศาสตร์/แผนงาน/โครงการ/กิจกรรม	เป้าหมายระยะ 5 ปี (หน่วยนับ)	งบประมาณ (บาท)					รวม (บาท)	หน่วยงาน
		พ.ศ. 2566	พ.ศ. 2567	พ.ศ. 2568	พ.ศ. 2569	พ.ศ. 2570		
7. โครงการพัฒนาพื้นที่ตามหลักทฤษฎีใหม่ ประยุกต์สู่ โคก หนอง นา โมเดล เพื่อฟื้นฟูแหล่งอาหารและความหลากหลายทางชีวภาพของชุมชนบนพื้นที่สูง (พื้นที่โครงการหลวงวัดจันทร์)								
กิจกรรม 1 วิจัยผลสัมฤทธิ์ด้านเศรษฐกิจ สังคม สิ่งแวดล้อม ครัวเรือนต้นแบบการพัฒนาคุณภาพชีวิต ภายใต้บริบทการพัฒนาพื้นที่ตามหลักทฤษฎีใหม่ ประยุกต์สู่ โคก หนอง นา โมเดล	1,500 ครัวเรือน	1,000,000	1,000,000	1,000,000	1,000,000	1,000,000	**5,000,000**	กรมการพัฒนาชุมชน
8. โครงการพัฒนาพื้นที่ตามหลักทฤษฎีใหม่ ประยุกต์สู่ โคก หนอง นา โมเดล เพื่อฟื้นฟูแหล่งอาหารและความหลากหลายทางชีวภาพของชุมชนบนพื้นที่สูง (พื้นที่โครงการหลวงแม่ลาน้อย)								
กิจกรรม 1 วิจัยผลสัมฤทธิ์ด้านเศรษฐกิจ สังคม สิ่งแวดล้อม ครัวเรือนต้นแบบการพัฒนาคุณภาพชีวิต ภายใต้บริบทการพัฒนาพื้นที่ตามหลักทฤษฎีใหม่ ประยุกต์สู่ โคกหนอง นา โมเดล	1,200 ครัวเรือน	1,000,000	1,000,000	1,000,000	1,000,000	1,000,000	**5,000,000**	กรมการพัฒนาชุมชน
แผนงานที่ 1.2 พัฒนาโจทย์วิจัยแก้ปัญหาเชิงพื้นที่ที่สำคัญอย่างมีส่วนร่วมทุกภาคส่วน		**9,600,000**	**9,600,000**	**9,850,000**	**9,850,000**	**9,850,000**	**48,750,000**	
โครงการหลักที่ 6 วิจัยแก้ปัญหาทรัพยากรธรรมชาติและสิ่งแวดล้อม		**900,000**	**900,000**	**900,000**	**900,000**	**900,000**	**4,500,000**	
1. การศึกษาและพัฒนาชุมชนต้นแบบในการจัดการ/แก้ไขปัญหาทรัพยากรธรรมชาติและสิ่งแวดล้อมบนพื้นที่สูงตามแนวทางโครงการหลวง (ดิน น้ำ ป่าไม้ หมอกควัน ขยะ)	ต้นแบบชุมชนที่มีการบริหารจัดการเพื่อแก้ไขปัญหาสิ่งแวดล้อมบนพื้นที่สูง 5 ชุมชน	900,000	900,000	900,000	900,000	900,000	4,500,000	สวพส.
โครงการหลักที่ 7 พัฒนากระบวนการวิจัยแบบมีส่วนร่วมในระดับพื้นที่		**3,500,000**	**3,500,000**	**3,750,000**	**3,750,000**	**3,750,000**	**18,250,000**	
1. การผลักดันกระบวนการนำผลงานวิจัยไปใช้ประโยชน์ และประเมินผลกระทบจากการนำผลงานวิจัยไปใช้ประโยชน์	• องค์ความรู้จากผลงานวิจัยที่ถูกนำไปใช้ประโยชน์ ร้อยละ 50 ของจำนวนโครงการวิจัย/ปี • ร้อยละ 30 ของผลงานวิจัยที่มีการนำไปใช้ประโยชน์	500,000	500,000	600,000	600,000	600,000	2,800,000	สวพส.

ยุทธศาสตร์ที่ 1 การวิจัยสนับสนุนการพัฒนาชุมชนบนพื้นที่สูง

ยุทธศาสตร์/แผนงาน/โครงการ/กิจกรรม	เป้าหมายระยะ 5 ปี (หน่วยนับ)	งบประมาณ (บาท)					รวม (บาท)	หน่วยงาน
		พ.ศ. 2566	พ.ศ. 2567	พ.ศ. 2568	พ.ศ. 2569	พ.ศ. 2570		
2. การประเมินผลสำเร็จของงานวิจัย	• ผลการประเมินความสำเร็จของงานวิจัย ทุก 4 ปี	250,000	250,000	250,000	250,000	250,000	1,250,000	สวพส.
3. สนับสนุนการคุ้มครองทรัพย์สินทางปัญญา	• จำนวนผลงานวิจัยและภูมิปัญญาท้องถิ่นที่ยื่นขอคุ้มครองทรัพย์สินทางปัญญา ไม่น้อยกว่า 10 รายการ/ปี	500,000	500,000	600,000	600,000	600,000	2,800,000	สวพส.
4. สนับสนุนการแลกเปลี่ยนเรียนรู้และสร้างความร่วมมือทางวิชาการ/เครือข่ายร่วมกับหน่วยงาน	จำนวนโครงการวิจัย/เครือข่ายความร่วมมือในการแลกเปลี่ยน/ความร่วมมือด้านการวิจัยเพื่อการพัฒนาพื้นที่สูงกับหน่วยงานทั้งภายในและต่างประเทศ ไม่น้อยกว่า 10 เครือข่าย	250,000	250,000	300,000	300,000	300,000	**1,400,000**	สวพส.
<u>กิจกรรมที่ 1</u> เครือข่ายการวิจัยและพัฒนาด้านการเกษตร อาชีพ เทคโนโลยีสมัยใหม่								
<u>กิจกรรมที่ 2</u> เครือข่ายการวิจัยและพัฒนาด้านสิ่งแวดล้อมและความหลากหลายทางชีวภาพ								
<u>กิจกรรมที่ 3</u> เครือข่ายการวิจัยและพัฒนาด้านสังคม								
<u>กิจกรรมที่ 4</u> เครือข่ายการวิจัยและพัฒนาด้านบุคลากร ฐานข้อมูลงานวิจัยและพัฒนา								
5. โครงการการพัฒนาศักยภาพชุมชนเพื่อการจัดการปัญหาชุมชนด้วยกระบวนการวิจัยและพัฒนาแบบมีส่วนร่วม	1. 20 หมู่บ้าน 2. องค์ความการจัดการปัญหาชุมชนแบบมีส่วนร่วม 3. เกิดทักษะการจัดการปัญหาชุมชน	2,000,000	2,000,000	2,000,000	2,000,000	2,000,000	10,000,000	มทร.
<u>กิจกรรมที่ 1</u> การพัฒนาศักยภาพชุมชน ด้วยเครื่องมือการศึกษาชุมชนแบบมีส่วนร่วม								มทร.
<u>กิจกรรมที่ 2</u> การพัฒนาศักยภาพด้านการเรียนรู้เทคโนโลยีและนวัตกรรมเพื่อการพัฒนาชุมชนแบบมีส่วนร่วม								มทร.

ยุทธศาสตร์ที่ 1 การวิจัยสนับสนุนการพัฒนาชุมชนบนพื้นที่สูง

ยุทธศาสตร์/แผนงาน/โครงการ/กิจกรรม	เป้าหมายระยะ 5 ปี (หน่วยนับ)	งบประมาณ (บาท)					รวม (บาท)	หน่วยงาน
		พ.ศ. 2566	พ.ศ. 2567	พ.ศ. 2568	พ.ศ. 2569	พ.ศ. 2570		
กิจกรรมที่ 3 การยกระดับองค์ความรู้และภูมิปัญญาชุมชนสู่การพัฒนาและพึ่งพาตนเอง								มทร.
กิจกรรมที่ 4 การพัฒนากระบวนการเรียนรู้ต่อเนื่องตลอดชีวิตมุ่งการ Up-Re-New Skill ที่ตอบโจทย์การมีส่วนร่วมของสังคมและการพัฒนาประเทศ								มทร.
โครงการหลักที่ 8 วิจัย พัฒนาและประยุกต์ใช้เทคโนโลยีเพื่อยกระดับบริการสุขภาพและคุณภาพชีวิต		5,200,000	5,200,000	5,200,000	5,200,000	**5,200,000**	**26,000,000**	
1. โครงการระบาดวิทยาและปัจจัยที่มีความสัมพันธ์ต่อการติดเชื้อแบคทีเรียดื้อยา	องค์ความรู้ใหม่อย่างน้อย 1 เรื่อง 1 แห่ง (เลอตอ)	1,000,000	1,000,000	1,000,000	1,000,000	1,000,000	5,000,000	มหาวิทยาลัยเกษตรศาสตร์
2. โครงการการสร้างองค์ความรู้และนวัตกรรมด้านผลิตภัณฑ์ในการตรวจหาเชื้อแบคทีเรียดื้อยาต้านจุลชีพ	องค์ความรู้และนวัตกรรมในการตรวจหาเชื้อแบคทีเรียดื้อยาต้านจุลชีพ อย่างน้อย 1 ชิ้น	700,000	700,000	700,000	700,000	700,000	3,500,000	มหาวิทยาลัยเกษตรศาสตร์
3. โครงการการตรวจหาเชื้อก่อโรคในประชาชน แหล่งน้ำอุปโภคบริโภค	มีข้อมูลเชื้อก่อโรคในคน แหล่งน้ำอุปโภค บริโภค อย่างน้อย 1 เรื่อง	1,000,000	1,000,000	1,000,000	1,000,000	1,000,000	5,000,000	มหาวิทยาลัยเกษตรศาสตร์
4. โครงการตรวจเลือดหาสารเคมีตกค้างในเกษตรกรและคนในครอบครัว	มีข้อมูลผลของสารเคมีตกค้างในเกษตรกรและครอบครัว 1 เรื่อง	500,000	500,000	500,000	500,000	500,000	2,500,000	มหาวิทยาลัยเกษตรศาสตร์
5. โครงการพัฒนานวัตกรรมสมุนไพรบนพื้นที่สูงเลอตอ	มีนวัตกรรมสมุนไพร อย่างน้อย 1 อย่าง	2,000,000	2,000,000	2,000,000	2,000,000	2,000,000	10,000,000	มหาวิทยาลัยเกษตรศาสตร์
รวมยุทธศาสตร์ที่ 1		**67,125,000**	**67,475,000**	**65,475,000**	**64,975,000**	**69,625,000**	**334,675,000**	

ยุทธศาสตร์ที่ 2 การพัฒนาส่งเสริมอาชีพและการตลาด

ยุทธศาสตร์/แผนงาน/โครงการ/กิจกรรม	เป้าหมายระยะ 5 ปี (หน่วยนับ)	งบประมาณ (บาท)					รวม (บาท)	หน่วยงาน
		พ.ศ. 2566	พ.ศ. 2567	พ.ศ. 2568	พ.ศ. 2569	พ.ศ. 2570		
แผนงานที่ 2.1 พัฒนาอาชีพภายใต้มาตรฐานอาหารปลอดภัย และเป็นมิตรต่อสิ่งแวดล้อม ด้วยเทคโนโลยีและนวัตกรรม		35,349,000	37,354,000	39,354,000	41,054,000	43,054,000	196,165,000	
โครงการหลักที่ 1 พัฒนาและส่งเสริมอาชีพภายใต้มาตรฐานอาหารปลอดภัย (เกษตรอินทรีย์ และ GAP สำหรับพืชและสัตว์)		14,420,000	15,150,000	15,900,000	16,650,000	17,400,000	79,520,000	
1. โครงการพัฒนาและควบคุมมาตรฐานคุณภาพผลผลิตพืชภายใต้มาตรฐานอาหารปลอดภัย	39 ศูนย์	5,500,000	5,750,000	6,000,000	6,250,000	6,500,000	30,000,000	สวพส.
กิจกรรมที่ 1 สนับสนุนการพัฒนาคุณภาพผลผลิตตามมาตรฐานอาหารปลอดภัย							0	
2. โครงการสนับสนุนการถ่ายทอดเทคโนโลยีและการเรียนรู้การปลูกผักอินทรีย์	15 ศูนย์	3,000,000	3,250,000	3,500,000	3,750,000	4,000,000	17,500,000	สวพส.
3. โครงการสนับสนุนถ่ายทอดเทคโนโลยีและการเรียนรู้การเลี้ยงสัตว์และประมง	21 ศูนย์	2,500,000	2,750,000	3,000,000	3,250,000	3,500,000	15,000,000	สวพส.
4. โครงการถ่ายทอดความรู้เทคโนโลยีการผลิตพืชที่เหมาะสม							0	
กิจกรรมที่ 1 ถ่ายทอดความรู้เทคโนโลยีการผลิตพืชที่เหมาะสมกับศักยภาพพื้นที่	10,000 ราย	700,000	700,000	700,000	700,000	700,000	3,500,000	กรมส่งเสริมการเกษตร
กิจกรรมที่ 2 ส่งเสริมการทำการเกษตรที่เหมาะสมกับศักยภาพพื้นที่ (สนับสนุนวัสดุการเกษตรที่จำเป็น)	10,000 ราย	400,000	400,000	400,000	400,000	400,000	2,000,000	กรมส่งเสริมการเกษตร
กิจกรรมที่ 3 ส่งเสริมเกษตรกรทัศนศึกษาดูงาน	500 ราย	120,000	120,000	120,000	120,000	120,000	600,000	กรมส่งเสริมการเกษตร
กิจกรรมที่ 4 ส่งเสริมการปลูกไม้ผลไม้ยืนต้นเมืองหนาว	1,000 ไร่	800,000	800,000	800,000	800,000	800,000	4,000,000	กรมส่งเสริมการเกษตร
กิจกรรมที่ 5 ส่งเสริมการทำเกษตรแบบผสมผสาน	500 ไร่	700,000	700,000	700,000	700,000	700,000	3,500,000	กรมส่งเสริมการเกษตร
กิจกรรมที่ 6 ส่งเสริมการแปรรูปผลผลิตทางการเกษตร	80 กลุ่ม	160,000	160,000	160,000	160,000	160,000	800,000	กรมส่งเสริมการเกษตร

ยุทธศาสตร์ที่ 2 การพัฒนาส่งเสริมอาชีพและการตลาด

ยุทธศาสตร์/แผนงาน/โครงการ/กิจกรรม	เป้าหมายระยะ 5 ปี (หน่วยนับ)	งบประมาณ (บาท)					รวม (บาท)	หน่วยงาน
		พ.ศ. 2566	พ.ศ. 2567	พ.ศ. 2568	พ.ศ. 2569	พ.ศ. 2570		
กิจกรรมที่ 7 ส่งเสริมการแปรรูปและพัฒนาผลิตภัณฑ์บนพื้นที่สูง	5 ศูนย์	100,000	100,000	100,000	100,000	100,000	500,000	กรมส่งเสริมการเกษตร
กิจกรรมที่ 8 ส่งเสริมเกษตรกรต้นแบบปีที่ 1 (รายใหม่)	50 ราย	70,000	70,000	70,000	70,000	70,000	350,000	กรมส่งเสริมการเกษตร
กิจกรรมที่ 9 ส่งเสริมเกษตรกรต้นแบบปีที่ 2 (ต่อเนื่อง)	50 ราย	50,000	50,000	50,000	50,000	50,000	250,000	กรมส่งเสริมการเกษตร
กิจกรรมที่ 10 ส่งเสริมเกษตรกรต้นแบบปีที่ 3 (ต่อเนื่อง)	50 ราย	30,000	30,000	30,000	30,000	30,000	150,000	กรมส่งเสริมการเกษตร
กิจกรรมที่ 11 จัดทำแปลงเรียนรู้ไม้ผลไม้ยืนต้น	30 แปลง	120,000	120,000	120,000	120,000	120,000	600,000	กรมส่งเสริมการเกษตร
กิจกรรมที่ 12 จัดเวทีแลกเปลี่ยนเรียนรู้การเกษตรบนพื้นที่สูง	5 ครั้ง	100,000	100,000	100,000	100,000	100,000	500,000	กรมส่งเสริมการเกษตร
5. โครงการส่งเสริมการปลูกหม่อนผลสด/หม่อนใบ เพื่อเป็นอาชีพเสริม	1 แห่ง (เลอตอ)							กรมหม่อนไหม
กิจกรรมที่ 1 ส่งเสริมการปลูกหม่อนผลสด/หม่อนใบ เพื่อเป็นอาชีพเสริม								กรมหม่อนไหม
- ค่าวัสดุการเกษตรเพื่อดำเนินการจัดทำแปลงหม่อน	2 ไร่	10,000	10,000	10,000	10,000	10,000	50,000	กรมหม่อนไหม
- สนับสนุนพันธุ์หม่อนผลสด/หม่อนใบ	2,000 ต้น							กรมหม่อนไหม
กิจกรรมที่ 2 ส่งเสริมการผลิตหม่อนผลสด/หม่อนใบ ให้ได้มาตรฐาน	2 ไร่ 10 คน	50,000	30,000	30,000	30,000	30,000	170,000	กรมหม่อนไหม
กิจกรรมที่ 3 ติดตามให้คำแนะนำด้านวิชาการ	20 ครั้ง	10,000	10,000	10,000	10,000	10,000	50,000	กรมหม่อนไหม
กิจกรรมที่ 1 ให้ความรู้เกษตรปลอดภัย								
กิจกรรมที่ 2 จัดทำแผนการจัดทำเกษตรปลอดภัย ร่วมกับกลุ่มเป้าหมาย								
กิจกรรมที่ 3 สนับสนุนให้คำปรึกษา และติดตามผล								

ยุทธศาสตร์ที่ 2 การพัฒนาส่งเสริมอาชีพและการตลาด

ยุทธศาสตร์/แผนงาน/โครงการ/กิจกรรม	เป้าหมายระยะ 5 ปี (หน่วยนับ)	งบประมาณ (บาท)					รวม (บาท)	หน่วยงาน
		พ.ศ. 2566	พ.ศ. 2567	พ.ศ. 2568	พ.ศ. 2569	พ.ศ. 2570		
โครงการหลักที่ 2 สนับสนุนและถ่ายทอดเทคโนโลยีการปลูกพืชและเลี้ยงสัตว์ ภายใต้มาตรฐานอาหารปลอดภัย (ทดสอบพันธุ์พืช/สัตว์ที่เหมาะสม และสาธิตถ่ายทอดความรู้ มาตรฐานฟาร์ม)		**10,829,000**	**11,754,000**	**12,654,000**	**13,554,000**	**14,454,000**	**63,245,000**	
1. โครงการสนับสนุนการถ่ายทอดเทคโนโลยีและการเรียนรู้								
กิจกรรมที่ 1 การสนับสนุนการถ่ายทอดเทคโนโลยีและการเรียนรู้การปลูกไม้ดอก	21 ศูนย์	2,200,000	2,400,000	2,600,000	2,800,000	3,000,000	13,000,000	สวพส.
กิจกรรมที่ 2 การสนับสนุนการถ่ายทอดเทคโนโลยีและการเรียนรู้การปลูกไม้ผล	39 ศูนย์	2,500,000	2,750,000	3,000,000	3,250,000	3,500,000	15,000,000	สวพส.
กิจกรรมที่ 3 การสนับสนุนการถ่ายทอดเทคโนโลยีและการเรียนรู้การปลูกพืชผักและสมุนไพร	39 ศูนย์	3,200,000	3,400,000	3,600,000	3,800,000	4,000,000	18,000,000	สวพส.
กิจกรรมที่ 4 การสนับสนุนการถ่ายทอดเทคโนโลยีและการเรียนรู้การปลูกชาและกาแฟอราบิก้า	26 ศูนย์	1,225,000	1,500,000	1,750,000	2,000,000	2,250,000	8,725,000	สวพส.
2. โครงการศึกษาและวิเคราะห์ข้อมูลบริบทของพื้นที่โครงการการติดตาม ให้คำปรึกษา แนะนำพัฒนาการผลิตธัญพืชเมืองหนาว	1 ศูนย์ 10 ไร่ 20 ราย	100,000	100,000	100,000	100,000	100,000	500,000	กรมการข้าว
3. โครงการสร้างฟาร์มสาธิตการเลี้ยงสัตว์								
กิจกรรมที่ 1 ฟาร์มสาธิตการเลี้ยงสุกร	150 แห่ง	606,000	606,000	606,000	606,000	606,000	3,030,000	กรมปศุสัตว์
กิจกรรมที่ 2 ฟาร์มสาธิตการเลี้ยงสัตว์ปีก	150 แห่ง	156,000	156,000	156,000	156,000	156,000	780,000	กรมปศุสัตว์
4. โครงการส่งเสริมการเลี้ยงสัตว์								
กิจกรรมที่ 1 ส่งเสริมการเลี้ยงสุกร	300 ราย	348,000	348,000	348,000	348,000	348,000	1,740,000	กรมปศุสัตว์
กิจกรรมที่ 2 ส่งเสริมการเลี้ยงสัตว์ปีก	300 ราย	156,000	156,000	156,000	156,000	156,000	780,000	กรมปศุสัตว์
5. โครงการเพาะขยายพันธุ์สัตว์								
กิจกรรมที่ 1 เพาะขยายพันธุ์สุกร	100 ราย	116,000	116,000	116,000	116,000	116,000	580,000	กรมปศุสัตว์
6. โครงการสนับสนุนการเลี้ยงสัตว์								
กิจกรรมที่ 1 สนับสนุนการเลี้ยงสุกร	100 ราย	116,000	116,000	116,000	116,000	116,000	580,000	กรมปศุสัตว์

ยุทธศาสตร์ที่ 2 การพัฒนาส่งเสริมอาชีพและการตลาด

ยุทธศาสตร์/แผนงาน/โครงการ/กิจกรรม	เป้าหมายระยะ 5 ปี (หน่วยนับ)	งบประมาณ (บาท)					รวม (บาท)	หน่วยงาน
		พ.ศ. 2566	พ.ศ. 2567	พ.ศ. 2568	พ.ศ. 2569	พ.ศ. 2570		
7. โครงการสนับสนุนการปศุสัตว์ตามศักยภาพพื้นที่								
กิจกรรมที่ 1 สนับสนุนแร่ธาตุ เวชภัณฑ์โค - กระบือ	200 ราย	12,000	12,000	12,000	12,000	12,000	60,000	กรมปศุสัตว์
กิจกรรมที่ 2 กองทุนยาสัตว์	10 แห่ง	20,000	20,000	20,000	20,000	20,000	100,000	กรมปศุสัตว์
กิจกรรมที่ 3 กองทุนอาหารสัตว์	10 แห่ง	22,000	22,000	22,000	22,000	22,000	110,000	กรมปศุสัตว์
กิจกรรมที่ 4 การทำ/ ปรับปรุง/ จัดการแปลงหญ้า	200 ไร่	12,000	12,000	12,000	12,000	12,000	60,000	กรมปศุสัตว์
กิจกรรมที่ 5 การฝึกอบรมถ่ายทอดความรู้								
- เกษตรกร	1,000 ราย	20,000	20,000	20,000	20,000	20,000	100,000	กรมปศุสัตว์
- อาสาปศุสัตว์โครงการตามพระราชดำริ (อสร.)	100 ราย	20,000	20,000	20,000	20,000	20,000	100,000	กรมปศุสัตว์
โครงการหลักที่ 3 เพิ่มผลผลิตทางการเกษตรและลดต้นทุนการผลิต (ปัจจัยการผลิต) ภายใต้ระบบการปลูกพืชหมุนเวียนเพื่อลดผลกระทบของหมอกควัน (PM 2.5)		**2,800,000**	**3,050,000**	**3,300,000**	**3,550,000**	**3,800,000**	**16,500,000**	
1. โครงการสนับสนุนการถ่ายทอดเทคโนโลยีและการเรียนรู้การผลิตพืชไร่บนพื้นที่สูง	22 ศูนย์	2,500,000	2,750,000	3,000,000	3,250,000	3,500,000	15,000,000	สวพส.
2. โครงการ วิจัยพัฒนา สนับสนุนการผลิตเห็ดบนพื้นที่สูง และการพัฒนาต่อยอดเพิ่มมูลค่าผลิตภัณฑ์จากเห็ดเพาะเลี้ยง								
กิจกรรมที่ 1 สนับสนุนการใช้ประโยชน์เตาชีวมวลในการลดต้นทุนการผลิตก้อนเห็ดและลด PM 2.5 ในพื้นที่ปลูกข้าวโพดเลี้ยงสัตว์บนพื้นที่สูง	ขยายผลเตาชีวมวลต้นแบบไปยังพื้นที่ศูนย์/สถานี 5 เตา/ปี	300,000	300,000	300,000	300,000	300,000	1,500,000	วว.
โครงการหลักที่ 4 พัฒนาประสิทธิภาพการผลิตโดยใช้เทคโนโลยีและนวัตกรรมเกษตรแม่นยำ เกษตรอัจฉริยะ และบริหารความเสี่ยงจากความแปรปรวนของสภาพอากาศ								โครงการหลวง สวพส.

ยุทธศาสตร์ที่ 2 การพัฒนาส่งเสริมอาชีพและการตลาด

ยุทธศาสตร์/แผนงาน/โครงการ/กิจกรรม	เป้าหมายระยะ 5 ปี (หน่วยนับ)	งบประมาณ (บาท)					รวม (บาท)	หน่วยงาน
		พ.ศ. 2566	พ.ศ. 2567	พ.ศ. 2568	พ.ศ. 2569	พ.ศ. 2570		
โครงการหลักที่ 5 พัฒนาระบบบริหารจัดการศัตรูพืช (ลดการใช้สารเคมี เพิ่มการใช้สารชีวภัณฑ์) เพื่อความปลอดภัยของผลผลิต และลดผลกระทบต่อสิ่งแวดล้อม พร้อมทั้งพัฒนาศูนย์เตือนการระบาดของศัตรูพืช		**7,300,000**	**7,400,000**	**7,500,000**	**7,300,000**	**7,400,000**	**36,900,000**	
1. โครงการรณรงค์เพื่อลดใช้สารเคมีบนพื้นที่สูงและเฝ้าระวังการปนเปื้อนมลพิษในสิ่งแวดล้อม	39 ศูนย์	6,400,000	6,500,000	6,600,000	6,700,000	6,800,000	33,000,000	สวพส.
2. โครงการบริหารจัดการการใช้สารชีวภัณฑ์ เพื่อเพิ่มประสิทธิภาพในการควบคุมและกำจัดศัตรูพืช แก่เกษตรกรในพื้นที่สูง	1. 15 หมู่บ้าน 2. การผลิตสารชีวภัณฑ์ทดแทนสารเคมีใช้ในชุมชน	900,000	900,000	900,000	600,000	600,000	3,900,000	มทร.ล้านนา
แผนงานที่ 2.2 พัฒนาและส่งเสริมอาชีพนอกภาคการเกษตร		**8,150,000**	**8,500,000**	**8,800,000**	**10,400,000**	**10,800,000**	**46,650,000**	
โครงการหลักที่ 6 พัฒนาเทคโนโลยีการแปรรูปเพื่อสร้างมูลค่าเพิ่มของสินค้าเกษตรบนพื้นที่สูง		**7,050,000**	**7,250,000**	**7,650,000**	**9,250,000**	**9,650,000**	**40,850,000**	
1. โครงการวิจัยวิจัยและพัฒนาเทคโนโลยีการบ่มและสกัดสารสกัดวานิลลาเพื่อให้ได้คุณภาพสูง	3 ปี	1,000,000	800,000	800,000			2,600,000	วว.
กิจกรรมที่ 1 ทำการสกัดและตรวจวัดปริมาณเอนไซม์ β-glucoxidase และ glucovanillin จากฝักวานิลลาก่อนและหลังการบ่ม จากฝักวานิลลาที่ปลูกจากโครงการหลวง โดยเปรียบเทียบกับวานิลลาจากต่างประเทศ เช่น จากตาฮิติ เป็นต้น								วว.
กิจกรรมที่ 2 ทำการศึกษาสภาวะที่เหมาะสมในการบ่มฝักวานิลลาโดยการให้ความร้อน การเติมเอนไซม์ β- glucoxidase และเอนไซม์อื่นๆ เพื่อให้ได้ vanillin ปริมาณสูง เพื่อลดระยะเวลาการบ่ม และเปรียบเทียบผลกับการบ่มแบบวิธีดังเดิม								วว.
กิจกรรมที่ 3 เปรียบเทียบวิธีการสกัดสาร โดยใช้เทคนิค phytonic extractor, supercritical fluid extractor และ ตัวทำลายเอทานอลและเฮกเซน								วว.

ยุทธศาสตร์ที่ 2 การพัฒนาส่งเสริมอาชีพและการตลาด

ยุทธศาสตร์/แผนงาน/โครงการ/กิจกรรม	เป้าหมายระยะ 5 ปี (หน่วยนับ)	งบประมาณ (บาท)					รวม (บาท)	หน่วยงาน
		พ.ศ. 2566	พ.ศ. 2567	พ.ศ. 2568	พ.ศ. 2569	พ.ศ. 2570		
กิจกรรมที่ 4 วิเคราะห์ vanillin และสารหอมอื่น ๆ ที่พบในฝักวานิลลาที่มีผลต่อคุณภาพของกลิ่นโดยใช้เครื่อง GC-MS และ HPLC และ LC/MS								วว.
กิจกรรมที่ 5 จัดร่างมาตรฐานและกำหนดมาตรฐานของสารสกัดวานิลลา ร่วมกับ สมอ.								วว.
กิจกรรมที่ 6 พัฒนาผลิตภัณฑ์น้ำหอม หรือ perfume ต้นแบบโดยใช้สารสกัดจากฝักวานิลลาเป็นส่วนผสมหรือเป็นสาร fixative								วว.
กิจกรรมที่ 7 พัฒนา flavor จากสารสกัดวานิลลา เพื่อใช้ในอุตสาหกรรมอาหาร ในรูปแบบที่สะดวกต่อการใช้และมีความคงตัวสูง								วว.
กิจกรรมที่ 8 จัดทำรายงานฉบับสมบูรณ์								วว.
2. โครงการพัฒนาเศรษฐกิจชุมชนเพื่อเสริมสร้างศักยภาพชุมชนโดยการพัฒนาอัตลักษณ์สินค้าพื้นถิ่น	1 โครงการ	1,150,000	1,150,000	1,150,000	1,150,000	1,150,000	5,750,000	สวพส.
3. โครงการพัฒนาเทคโนโลยีและเพิ่มทักษะอาชีพให้กับหมู่บ้าน/ชุมชนบนพื้นที่สูงในการสร้างอาชีพนอกภาคการเกษตร	1. เกิดอาชีพใหม่ 25 อาชีพ 2. สร้างรายได้ร้อยละ 10	1,500,000	1,500,000	1,500,000	1,500,000	1,500,000	7,500,000	มทร.ล้านนา
กิจกรรมที่ 1 การแปรรูปผลผลิตทางการเกษตร								
กิจกรรมที่ 2 การพัฒนาบรรจุภัณฑ์								
กิจกรรมที่ 3 การพัฒนาช่องทางการตลาด								
กิจกรรมที่ 4 บริหารจัดการกลุ่มอาชีพให้มีความเข้มแข็ง								
4. โครงการการวิจัยและพัฒนาผลิตผลจากเคปกูสเบอร์รี่สู่ผลิตภัณฑ์สร้างเศรษฐกิจมูลค่าสูง	1. 8 หมู่บ้าน 2. เกิดโรงเรือนอัจฉริยะ 1 โรง 3. ผลิตภัณฑ์ใหม่ ไม่น้อยกว่า 5 ชนิด 4. มีรายได้เพิ่ม ไม่น้อยกว่า 20	2,000,000	2,000,000	2,000,000	3,000,000	3,000,000	12,000,000	มทร.ล้านนา

ยุทธศาสตร์ที่ 2 การพัฒนาส่งเสริมอาชีพและการตลาด

ยุทธศาสตร์/แผนงาน/โครงการ/กิจกรรม	เป้าหมายระยะ 5 ปี (หน่วยนับ)	งบประมาณ (บาท)					รวม (บาท)	หน่วยงาน
		พ.ศ. 2566	พ.ศ. 2567	พ.ศ. 2568	พ.ศ. 2569	พ.ศ. 2570		
กิจกรรมที่ 1 การยกระดับผลผลิตด้วยโครงสร้างโรงเรือนอัจฉริยะ								
กิจกรรมที่ 2 การพัฒนากระบวนการอบเคปกูสเบอร์รี่สู่ผลิตภัณฑ์สร้างเศรษฐกิจมูลค่าสูง								
กิจกรรมที่ 3 การพัฒนาโภชนาการสำหรับผู้สูงวัยจากเคปกูสเบอร์รี่								
กิจกรรมที่ 4 การพัฒนาแพลตฟอร์มการตลาดเคปกูสเบอร์รี่เพื่อสร้างรายได้สำหรับเกษตรกรบนพื้นที่สูง								
5. โครงการวิจัยและพัฒนาผลิตภัณฑ์หัตถกรรมชุมชนบนพื้นที่สูงสู่ตลาดมูลค่าสูง ด้วยเทคโนโลยีและนวัตกรรม	1. 10 หมู่บ้าน 2. เกิดผลิตภัณฑ์ใหม่ไม่น้อยกว่า 10 ชนิด 3. สร้างรายได้เพิ่มจากผลิตภัณฑ์ร้อยละ 20	1,000,000	1,000,000	1,000,000	2,000,000	2,000,000	**7,000,000**	มทร.ล้านนา
6. โครงการพัฒนาพื้นที่ตามหลักทฤษฎีใหม่ ประยุกต์สู่ โคก หนอง นา โมเดล เพื่อฟื้นฟูแหล่งอาหารและความหลากหลายทางชีวภาพของชุมชนบนพื้นที่สูง (พื้นที่โครงการหลวงวัดจันทร์)								กรมการพัฒนาชุมชน
กิจกรรมที่ 1 พัฒนาการสร้างมาตรฐานผลผลิต การแปรรูปและการตลาดอย่างมีส่วนร่วมของชุมชน ตามมาตรฐานโครงการหลวง	จำนวน 30 รายการ	200,000	400,000	600,000	800,000	1,000,000	**3,000,000**	กรมการพัฒนาชุมชน
7. โครงการพัฒนาพื้นที่ตามหลักทฤษฎีใหม่ ประยุกต์สู่ โคก หนอง นา โมเดล เพื่อฟื้นฟูแหล่งอาหารและความหลากหลายทางชีวภาพของชุมชนบนพื้นที่สูง (พื้นที่โครงการหลวงแม่ลาน้อย)								กรมการพัฒนาชุมชน
กิจกรรมที่ 1 พัฒนาการสร้างมาตรฐานผลผลิต การแปรรูปและการตลาดอย่างมีส่วนร่วมของชุมชน ตามมาตรฐานโครงการหลวง	จำนวน 30 รายการ	200,000	400,000	600,000	800,000	1,000,000	**3,000,000**	กรมการพัฒนาชุมชน
โครงการหลักที่ 7 พัฒนาและต่อยอดภูมิปัญญาและวัฒนธรรมท้องถิ่นสู่งานศิลปาชีพเพื่อสร้างรายได้		**1,100,000**	**1,250,000**	**1,150,000**	**1,150,000**	**1,150,000**	**5,800,000**	
1. ศูนย์พัฒนาโครงการหลวงเลอตอ ตำบลแม่ตื่น อำเภอแม่ระมาด จังหวัดตาก								

ยุทธศาสตร์ที่ 2 การพัฒนาส่งเสริมอาชีพและการตลาด

ยุทธศาสตร์/แผนงาน/โครงการ/กิจกรรม	เป้าหมายระยะ 5 ปี (หน่วยนับ)	งบประมาณ (บาท)					รวม (บาท)	หน่วยงาน
		พ.ศ. 2566	พ.ศ. 2567	พ.ศ. 2568	พ.ศ. 2569	พ.ศ. 2570		
กิจกรรมที่ 1 ส่งเสริมและพัฒนาผ้าทอเอกลักษณ์พื้นถิ่น								
- ส่งเสริมการฟอกย้อมสีธรรมชาติ และส่งเสริมการผลิตผ้าไหมตรานกยูงพระราชทาน	10 ราย	100,000	50,000	50,000	50,000	50,000	300,000	กรมหม่อนไหม
- ส่งเสริมและพัฒนาลวดลายและออกแบบผลิตภัณฑ์	10 ราย		200,000	100,000	100,000	100,000	500,000	กรมหม่อนไหม
2. โครงการถ่ายทอดองค์ความรู้นวัตกรรมใหม่เพื่อสร้างมูลค่าเพิ่มจากภูมิปัญญาท้องถิ่นและวัฒนธรรมบนพื้นที่สูง	1. 10 หมู่บ้าน 2. มีรายได้จากพัฒนาอาชีพด้านภูมิปัญญา	1,000,000	1,000,000	1,000,000	1,000,000	1,000,000	5,000,000	มทร.ล้านนา
กิจกรรมที่ 1 สร้างอาชีพจากภูมิปัญญาท้องถิ่นและวัฒนธรรมบนพื้นที่สูง								
กิจกรรมที่ 2 พัฒนาผลิตภัณฑ์ใหม่								
กิจกรรมที่ 3 ยกระดับมาตรฐานผลิตภัณฑ์								
กิจกรรมที่ 4 การรวมกลุ่มอาชีพจากภูมิปัญญาท้องถิ่นและวัฒนธรรมบนพื้นที่สูง								
กิจกรรมที่ 5 การบริหารจัดการครบวงจร/ทั้งระบบ								
แผนงานที่ 2.3 การพัฒนาระบบจัดการหลังการเก็บเกี่ยว โลจิสติกส์ และการตลาด		**4,900,000**	**6,700,000**	**5,800,000**	**5,050,000**	**5,700,000**	**28,150,000**	
โครงการหลักที่ 8 พัฒนาการบริหารจัดการผลผลิตหลังการเก็บเกี่ยวบนห่วงโซ่อุปทาน เพิ่มคุณภาพผลผลิต		**2,900,000**	**4,100,000**	**2,900,000**	**1,900,000**	**2,100,000**	**13,900,000**	
1. โครงการการพัฒนาระบบการรับรองผลิตภัณฑ์รูปแบบใหม่โดยการประยุกต์ใช้ระบบการประเมินผู้ส่งมอบ (Supplier Audit) เพื่อพัฒนาศักยภาพผู้ผลิตเข้าสู่ระบบรับรองผลิตภัณฑ์มาตรฐานสินค้าเกษตรปลอดภัย								มกอช.

ยุทธศาสตร์ที่ 2 การพัฒนาส่งเสริมอาชีพและการตลาด

ยุทธศาสตร์/แผนงาน/โครงการ/กิจกรรม	เป้าหมายระยะ 5 ปี (หน่วยนับ)	งบประมาณ (บาท)					รวม (บาท)	หน่วยงาน
		พ.ศ. 2566	พ.ศ. 2567	พ.ศ. 2568	พ.ศ. 2569	พ.ศ. 2570		
กิจกรรมที่ 1 ขยายพื้นที่นำร่อง และชนิดผลิตภัณฑ์เพื่อให้การรับรองผลิตภัณฑ์ในระบบ Supplier Audit จำนวน 1 กลุ่มอุตสาหกรรมเกษตรและอาหาร	ระบบการรับรองผลิตภัณฑ์รูปแบบใหม่ฯ สำหรับ 1 กลุ่มอุตสาหกรรมเกษตรและอาหาร	1,400,000					1,400,000	มกอช.
กิจกรรมที่ 2 การสุ่มติดตามการ Implement ระบบ Supplier Audit จำนวน 2 โรงงาน								
กิจกรรมที่ 3 การศึกษาและวิเคราะห์ความพร้อมของหน่วยงานเป้าหมาย จำนวน 1 แห่งสำหรับ การเป็นหน่วยตรวจ (Inspection Body: IB) ตามมาตรฐานสากล ISO/IEC 17020 : 2012 ในการตรวจตามมาตรฐาน มกษ. หรือมาตรฐานอื่นที่เทียบเท่า	ผลการศึกษาและวิเคราะห์ความพร้อมและแนวทางในการพัฒนาระบบคุณภาพของหน่วยตรวจ	1,000,000					1,000,000	มกอช.
กิจกรรมที่ 4 การพัฒนาบุคลากรของหน่วยงานเป้าหมายที่จะทำหน้าที่ในระบบคุณภาพของหน่วยตรวจ และการพัฒนาเอกสารระบบคุณภาพสำหรับใช้ในหน่วยตรวจเป้าหมาย จำนวน 1 แห่ง ให้สอดคล้องตามมาตรฐานสากล ISO/IEC 17020 : 2012	• ผลการพัฒนาบุคลากรของหน่วยงานเป้าหมายที่จะทำหน้าที่ในระบบคุณภาพของหน่วยตรวจ • เอกสารระบบคุณภาพสำหรับใช้ในหน่วยตรวจ							
กิจกรรมที่ 5 ขยายพื้นที่นำร่อง และชนิดผลิตภัณฑ์เพื่อให้การรับรองผลิตภัณฑ์ในระบบ Supplier Audit จำนวน 1 กลุ่มอุตสาหกรรมเกษตรและอาหาร	ระบบการรับรองผลิตภัณฑ์รูปแบบใหม่ฯ สำหรับ 1 กลุ่มอุตสาหกรรมเกษตรและอาหาร		1,400,000				1,400,000	มกอช.
กิจกรรมที่ 6 การสุ่มติดตามการ Implement ระบบ Supplier Audit จำนวน 2 โรงงาน								
กิจกรรมที่ 7 การพัฒนาผู้ตรวจของหน่วยตรวจเป้าหมายในการตรวจแปลงเกษตรกร ตามมาตรฐาน มกษ. หรือมาตรฐานอื่นที่เทียบเท่า	ผลการพัฒนาผู้ตรวจของหน่วยตรวจ		2,000,000				2,000,000	
กิจกรรมที่ 8 หน่วยตรวจ จำนวน 1 แห่ง ดำเนินการ Implement ระบบคุณภาพตามมาตรฐาน ISO/IEC 17020 : 2012	ผลการดำเนินการ Implement ระบบคุณภาพตามมาตรฐาน ISO/IEC 17020 : 2012							

ยุทธศาสตร์ที่ 2 การพัฒนาส่งเสริมอาชีพและการตลาด

ยุทธศาสตร์/แผนงาน/โครงการ/กิจกรรม	เป้าหมายระยะ 5 ปี (หน่วยนับ)	งบประมาณ (บาท)					รวม (บาท)	หน่วยงาน
		พ.ศ. 2566	พ.ศ. 2567	พ.ศ. 2568	พ.ศ. 2569	พ.ศ. 2570		
กิจกรรมที่ 9 ขยายพื้นที่นำร่อง และชนิดผลิตภัณฑ์เพื่อให้การรับรองผลิตภัณฑ์ในระบบ Supplier Audit จำนวน 1 กลุ่มอุตสาหกรรมเกษตรและอาหาร	ระบบการรับรองผลิตภัณฑ์รูปแบบใหม่ฯ สำหรับ 1 กลุ่มอุตสาหกรรมเกษตรและอาหาร			1,400,000			1,400,000	มกอช.
กิจกรรมที่ 10 การสุ่มติดตามการ Implement ระบบ Supplier Audit จำนวน 2 โรงงาน								
กิจกรรมที่ 11 การดำเนินการตรวจติดตามระบบคุณภาพภายใน (Internal Audit) ของหน่วยตรวจเป้าหมาย ตามมาตรฐานสากล (ISO/IEC 17020 : 2012) จำนวน 1 แห่ง	ผลการดำเนินการตรวจติดตามระบบคุณภาพภายใน (Internal Audit)			1,000,000			1,000,000	มกอช.
กิจกรรมที่ 12 การดำเนินการทบทวนระบบคุณภาพโดยฝ่ายบริหาร ตามมาตรฐาน ISO/IEC 17020 : 2012 จำนวน 1 แห่ง	ผลการดำเนินการทบทวนระบบคุณภาพโดยฝ่ายบริหาร							
กิจกรรมที่ 13 หน่วยตรวจ จำนวน 1 แห่ง ยื่นขอการรับรองระบบงาน ตามมาตรฐาน ISO/IEC 17020 : 2012 ในการเป็นหน่วยตรวจตามมาตรฐาน มกษ. หรือมาตรฐานอื่นที่เทียบเท่า	หน่วยงานเป้าหมายมีความพร้อมในการยื่นขอการรับรองเป็นหน่วยตรวจตามมาตรฐาน ISO/IEC 17020							
กิจกรรมที่ 14 ขยายพื้นที่นำร่อง และชนิดผลิตภัณฑ์เพื่อให้การรับรองผลิตภัณฑ์ในระบบ Supplier Audit จำนวน 1 กลุ่มอุตสาหกรรมเกษตรและอาหาร	ระบบการรับรองผลิตภัณฑ์รูปแบบใหม่ฯ สำหรับ 1 กลุ่มอุตสาหกรรมเกษตรและอาหาร				1,400,000		1,400,000	มกอช.
กิจกรรมที่ 15 การติดตามการ Implement ระบบ Supplier Audit จำนวน 2 โรงงาน								
กิจกรรมที่ 16 ขยายพื้นที่นำร่อง และชนิดผลิตภัณฑ์เพื่อให้การรับรองผลิตภัณฑ์ในระบบ Supplier Audit จำนวน 1 กลุ่มอุตสาหกรรมเกษตรและอาหาร	ระบบการรับรองผลิตภัณฑ์รูปแบบใหม่ฯ สำหรับ 1 กลุ่มอุตสาหกรรมเกษตรและอาหาร					1,400,000	1,400,000	มกอช.
กิจกรรมที่ 17 การติดตามการ Implement ระบบ Supplier Audit จำนวน 2 โรงงาน								

ยุทธศาสตร์ที่ 2 การพัฒนาส่งเสริมอาชีพและการตลาด

ยุทธศาสตร์/แผนงาน/โครงการ/กิจกรรม	เป้าหมายระยะ 5 ปี (หน่วยนับ)	งบประมาณ (บาท)					รวม (บาท)	หน่วยงาน
		พ.ศ. 2566	พ.ศ. 2567	พ.ศ. 2568	พ.ศ. 2569	พ.ศ. 2570		
กิจกรรมที่ 18 เอกสารเพิ่มเติมที่จำเป็นต้องมีสำหรับแต่ละชนิดผลิตภัณฑ์ประกอบคู่มือฯ ฉบับสมบูรณ์	เอกสารเพิ่มเติมที่จำเป็นต้องมีสำหรับแต่ละชนิดผลิตภัณฑ์ประกอบคู่มือฯ ฉบับสมบูรณ์							
2. โครงการการพัฒนาองค์ความรู้มาตรฐานสินค้าเกษตร (ภารกิจของที่ปรึกษาเกษตรกร และคู่มือระบบบริหารคุณภาพ) (ขอบข่าย : พืชผักและผลไม้ ชา กาแฟ โกโก้ ข้าว พืชไร่ พืชสวน)	400-450 คน/ปี	500,000	700,000	500,000	500,000	700,000	2,900,000	มกอช.
โครงการหลักที่ 9 พัฒนาระบบกระจายผลิตผลและผลิตภัณฑ์บนพื้นที่สูง								โครงการหลวง สวพส.
โครงการหลักที่ 10 พัฒนากลุ่มเกษตรกรสู่ผู้ประกอบการรุ่นใหม่ (Entrepreneurship) บนพื้นฐานการตลาดสินค้าเกษตรออนไลน์ (E-Commerce)		**2,000,000**	**2,600,000**	**2,900,000**	**3,150,000**	**3,600,000**	**14,250,000**	
1. การพัฒนารูปแบบทางการตลาดเพื่อสร้างมูลค่าเพิ่มผลิตภัณฑ์แปรรูปสำหรับชุมชนบนพื้นที่สูง	แผนการตลาดผลิตภัณฑ์แปรรูปจากผลผลิตของโครงการหลวง 3 ผลิตภัณฑ์, เพิ่มยอดขายได้อย่างน้อย 30%	500,000	600,000	700,000	750,000	800,000	3,350,000	มจธ.
2. การบ่มเพาะกลุ่มผู้ประกอบการในชุมชน (Social Entrepreneur)	สร้างความสามารถในการเป็นผู้ประกอบการให้กับกลุ่มชุมชนจำนวน 3 กลุ่มอาชีพ, สมาชิกรวมมากกว่า 30 คน	1,000,000	1,200,000	1,300,000	1,400,000	**1,600,000**	6,500,000	มจธ.
3. ศึกษากลไกการบ่มเพาะทางธุรกิจของกลุ่มวิสาหกิจแปรรูปผลผลิตทางการเกษตรสำหรับชุมชนบนพื้นที่สูงอย่างยั่งยืน	กระบวนการบ่มเพาะ กลุ่มวิสาหกิจแปรรูปผลผลิตทางการเกษตร 3 กระบวนการ, 3 กลุ่มวิสาหกิจ	500,000	800,000	900,000	1,000,000	**1,200,000**	4,400,000	มจธ.
รวมยุทธศาสตร์ที่ 2		**48,399,000**	**52,554,000**	**53,954,000**	**56,504,000**	**59,554,000**	**270,965,000**	

ยุทธศาสตร์ที่ 3 สร้างความเข้มแข็งของชุมชน

ยุทธศาสตร์/แผนงาน/โครงการ/กิจกรรม	เป้าหมายระยะ 5 ปี (หน่วยนับ)	งบประมาณ (บาท)					รวม (บาท)	หน่วยงาน
		พ.ศ. 2566	พ.ศ. 2567	พ.ศ. 2568	พ.ศ. 2569	พ.ศ. 2570		
แผนงานที่ 3.1 พัฒนาคุณภาพชีวิตและเสริมสร้างความเข้มแข็งของชุมชนอยู่ดีมีสุข ตามหลักปรัชญาของเศรษฐกิจพอเพียง		29,704,540	30,784,540	31,957,440	34,161,540	35,571,240	162,179,300	
โครงการหลักที่ 1 เสริมสร้างความเข้มแข็งชุมชนโครงการหลวงตามหลักปรัชญาของเศรษฐกิจพอเพียงเป็นต้นแบบ และเป็นชุมชนแห่งการเรียนรู้		**10,117,800**	**10,127,800**	**10,527,800**	**10,477,800**	**10,727,800**	**51,979,000**	
1. โครงการส่งเสริมความเข้มแข็งของชุมชนภายใต้ปรัชญาเศรษฐกิจพอเพียง								
กิจกรรมที่ 1 การส่งเสริมความเข้มแข็งของชุมชนภายใต้ปรัชญาเศรษฐกิจพอเพียง	39 ศูนย์	1,400,000	1,650,000	1,900,000	2,150,000	2,400,000	9,500,000	สวพส.
2. โครงการส่งเสริมพัฒนาอาชีพประมงและสนับสนุนพันธุ์สัตว์น้ำเพื่อเลี้ยงบริโภคและสร้างรายได้							0	
กิจกรรมที่ 1 การส่งเสริมพัฒนาอาชีพประมงและสนับสนุนพันธุ์สัตว์น้ำเพื่อเลี้ยงบริโภคและสร้างรายได้	100 ราย/100,000 ตัว	20,000	20,000	20,000	20,000	20,000	100,000	กรมประมง
3. โครงการการจัดการภูมิทัศน์ชุมชนพื้นที่สูงตามโครงสร้างประชากร							0	มหาวิทยาลัยเกษตรศาสตร์
กิจกรรมที่ 1 รวบรวม วิเคราะห์ โครงสร้างประชากรและกายภาพของพื้นที่	1 ต้นแบบ	100,000	60,000	30,000	30,000	30,000	250,000	มหาวิทยาลัยเกษตรศาสตร์
กิจกรรมที่ 2 พัฒนาภูมิปัญญาชาวบ้านเพื่อการจัดภูมิทัศน์ของชุมชนพื้นที่สูงตามโครงสร้างประชากร	3 ด้าน	350,000	200,000	100,000	100,000	100,000	850,000	มหาวิทยาลัยเกษตรศาสตร์
กิจกรรมที่ 3 พัฒนานวัตกรรมจากภูมิปัญญาชาวบ้านเกี่ยวกับภูมิทัศน์ชุมชน	3 ด้าน 5 ชิ้น	150,000	100,000	80,000	80,000	80,000	490,000	มหาวิทยาลัยเกษตรศาสตร์
4. โครงการประกอบอาชีพตามหลักปรัชญาเศรษฐกิจพอเพียง	2,620	3,027,800	3,027,800	3,027,800	3,027,800	3,027,800	15,139,000	กรมพัฒนาสังคมและสวัสดิการ
กิจกรรมที่ 1 โครงการประกอบอาชีพตามหลักปรัชญาเศรษฐกิจพอเพียง								กรมพัฒนาสังคมและสวัสดิการ

ยุทธศาสตร์ที่ 3 สร้างความเข้มแข็งของชุมชน

ยุทธศาสตร์/แผนงาน/โครงการ/กิจกรรม	เป้าหมายระยะ 5 ปี (หน่วยนับ)	งบประมาณ (บาท)					รวม (บาท)	หน่วยงาน
		พ.ศ. 2566	พ.ศ. 2567	พ.ศ. 2568	พ.ศ. 2569	พ.ศ. 2570		
กิจกรรมที่ 2 โครงการส่งเสริมและพัฒนาผลิตผลทางการเกษตร								กรมพัฒนาสังคมและสวัสดิการ
กิจกรรมที่ 3 โครงการปลูกพืชผักสวนครัวการสร้างการเรียนเกษตรพอเพียงพึ่งพาตัวเอง								กรมพัฒนาสังคมและสวัสดิการ
กิจกรรมที่ 4 โครงการพัฒนาสังคมด้านสวัสดิการและการจัดสวัสดิการสังคมสู่ชุมชนบนพื้นที่สูง								กรมพัฒนาสังคมและสวัสดิการ
กิจกรรมที่ 5 โครงการส่งเสริม พัฒนา และอนุรักษ์วัฒนธรรมประเพณีท้องถิ่น								กรมพัฒนาสังคมและสวัสดิการ
กิจกรรมที่ 6 โครงการถอดบทเรียนและติดตามประเมินผล								กรมพัฒนาสังคมและสวัสดิการ
5. โครงการจัดทำและบูรณาการแผนพัฒนาตำบล	39 ตำบล	1,170,000	1,170,000	1,170,000	1,170,000	1,170,000	5,850,000	กรมการพัฒนาชุมชน
6. การส่งเสริมการพัฒนาหมู่บ้านเศรษฐกิจพอเพียง	150 หมู่บ้าน	1,500,000	1,500,000	1,500,000	1,500,000	1,500,000	7,500,000	กรมการพัฒนาชุมชน
7. การส่งเสริมการสร้างความมั่นคงด้านอาชีพและรายได้ตามหลักปรัชญาของเศรษฐกิจพอเพียง	150 หมู่บ้าน	1,500,000	1,500,000	1,500,000	1,500,000	1,500,000	7,500,000	กรมการพัฒนาชุมชน
8. โครงการยกระดับคุณภาพชีวิตของหมู่บ้าน ชุมชน แบบมีส่วนร่วมบนพื้นที่สูง	1. 6 หมู่บ้าน 2. ได้แผนพัฒนาการยกระดับคุณภาพชีวิต 5 ปี 3. พัฒนาอาชีพเดิม สร้างอาชีพใหม่เกิดมูลค่าเพิ่มทางเศรษฐกิจในชุมชน	900,000	900,000	1,200,000	900,000	900,000	4,800,000	มหาวิทยาลัยเทคโนโลยีราชมงคลล้านนา

ยุทธศาสตร์ที่ 3 สร้างความเข้มแข็งของชุมชน

ยุทธศาสตร์/แผนงาน/โครงการ/กิจกรรม	เป้าหมายระยะ 5 ปี (หน่วยนับ)	งบประมาณ (บาท)					รวม (บาท)	หน่วยงาน
		พ.ศ. 2566	พ.ศ. 2567	พ.ศ. 2568	พ.ศ. 2569	พ.ศ. 2570		
กิจกรรมที่ 1 วิเคราะห์ศักยภาพพื้นที่กลุ่มเป้าหมายและวิเคราะห์ศักยภาพชุมชน								
กิจกรรมที่ 2 จัดทำแผนงานร่วมกับกลุ่มเป้าหมายและหน่วยงานที่เกี่ยวข้อง แผนงาน 3 ปี								
กิจกรรมที่ 3 พัฒนาอาชีพเดิม สร้างอาชีพใหม่ เพื่อสร้างมูลค่าเพิ่มทางเศรษฐกิจในพื้นที่สูง								
กิจกรรมที่ 4 พัฒนาเป็นแหล่งเรียนรู้การพัฒนาอาชีพและสร้างรายได้ ในชุมชนบนพื้นที่สูง								
กิจกรรมที่ 5 สนับสนุนให้คำปรึกษาการพัฒนาชุมชนอย่างเข้มแข็งพึ่งตนเองได้อย่างยั่งยืน								
โครงการหลักที่ 2 พัฒนาความเข้มแข็งขององค์กรชุมชนเข้าสู่มาตรฐาน (กลุ่มสหกรณ์ ชุมชนปลอดยาเสพติด ฯลฯ)		12,461,740	12,655,740	12,854,640	13,058,740	13,268,440	64,299,300	
1. โครงการสนับสนุนกิจกรรมของกลุ่มเพื่อเสริมสร้างความเข้มแข็งและพัฒนาไปสู่สถาบันเกษตรกรหรือวิสาหกิจชุมชน	25 กลุ่ม/1,000 คน	625,000	625,000	625,000	625,000	625,000	3,125,000	สวพส.
2. การส่งเสริมและพัฒนาสหกรณ์โครงการพัฒนาพื้นที่โครงการหลวง							0	
กิจกรรมที่ 1 แนะนำส่งเสริมและสนับสนุนการดำเนินกิจกรรม/ธุรกิจการผลิตและการตลาดในรูปแบบสหกรณ์แก่สหกรณ์/กลุ่มเกษตรกร/กลุ่มอาชีพ	1,130 ครั้ง	1,785,500	1,879,500	1,978,400	2,082,500	2,192,200	9,918,100	กรมส่งเสริมสหกรณ์
กิจกรรมที่ 2 จัดประชุมคณะทำงานส่งเสริมกิจกรรมสหกรณ์ในพื้นที่โครงการหลวง	15 ครั้ง	43,500	43,500	43,500	43,500	43,500	217,500	กรมส่งเสริมสหกรณ์
กิจกรรมที่ 3 จัดโครงการอบรมการประยุกต์ใช้แนวพระราชดำริเป็นแนวทางการขับเคลื่อนเพื่อพัฒนาสหกรณ์อย่างยั่งยืน (บันได 7 ขั้น)	235 แห่ง	747,300	747,300	747,300	747,300	747,300	3,736,500	กรมส่งเสริมสหกรณ์
กิจกรรมที่ 4 จัดโครงการประกวดสหกรณ์และบุคคลดีเด่นในพื้นที่โครงการหลวง	5 โครงการ	507,000	507,000	507,000	507,000	507,000	2,535,000	กรมส่งเสริมสหกรณ์
กิจกรรมที่ 5 สนับสนุนปัจจัยการผลิตและการตลาด เพื่อพัฒนาศักยภาพสหกรณ์ในพื้นที่โครงการหลวง	5 จังหวัด	500,000	600,000	700,000	800,000	900,000	3,500,000	กรมส่งเสริมสหกรณ์

ยุทธศาสตร์ที่ 3 สร้างความเข้มแข็งของชุมชน

ยุทธศาสตร์/แผนงาน/โครงการ/กิจกรรม	เป้าหมายระยะ 5 ปี (หน่วยนับ)	งบประมาณ (บาท)					รวม (บาท)	หน่วยงาน
		พ.ศ. 2566	พ.ศ. 2567	พ.ศ. 2568	พ.ศ. 2569	พ.ศ. 2570		
กิจกรรมที่ 6 สนับสนุนงบประมาณจัดจ้างเจ้าหน้าที่ปฏิบัติงานในสหกรณ์	120 ราย	3,248,640	3,248,640	3,248,640	3,248,640	3,248,640	16,243,200	กรมส่งเสริมสหกรณ์
กิจกรรมที่ 7 จัดกิจกรรมเพื่อส่งเสริมให้เกิดการมีส่วนร่วมของคนในชุมชนโดยการสอดแทรกกระบวนการบริหารจัดการกลุ่มและการประยุกต์แนวคิดในรูปแบบการสหกรณ์	60 แห่ง	212,000	212,000	212,000	212,000	212,000	1,060,000	กรมส่งเสริมสหกรณ์
กิจกรรมที่ 8 จัดโครงการส่งเสริมและพัฒนากลุ่มอาชีพภายใต้สังกัดสหกรณ์ในพื้นที่โครงการหลวง	50 กลุ่ม	200,000	200,000	200,000	200,000	200,000	1,000,000	กรมส่งเสริมสหกรณ์
กิจกรรมที่ 9 จัดโครงการประชุมเชิงปฏิบัติการการพัฒนางานส่งเสริมสหกรณ์ในพื้นที่โครงการหลวง	5 ครั้ง	674,800	674,800	674,800	674,800	674,800	3,374,000	กรมส่งเสริมสหกรณ์
3. โครงการการพัฒนาองค์ความรู้ยุวเกษตรกร ต้นแบบผู้นำด้านการมาตรฐาน (เป้าหมาย : เยาวชนในพื้นที่สถานีทั้ง 39 สถานี) (สอดคล้องกับยุทธศาสตร์ที่ 3 ของมูลนิธิโครงการหลวง)	พื้นที่ 6 จังหวัด (39 สถานี)	300,000	300,000	300,000	300,000	300,000	1,500,000	มกอช.
4. โครงการเสริมสร้างชุมชนเข้มแข็งป้องกันยาเสพติดตามแนวทางกองทุนแม่ของแผ่นดิน								
กิจกรรมที่ 1 โครงการกองทุนแม่ของแผ่นดินเพื่อการป้องกันยาเสพติด ในพื้นที่โครงการหลวง 1.1 การพัฒนาเป็นศูนย์เรียนรู้จำนวน 1.2 การรักษาความเข้มแข็งหมู่บ้านเดิม 1.3 การพัฒนาต้นกล้ากองทุนแม่ของแผ่นดิน	ร้อยละ 30 หรือ 88 หมู่บ้านของพื้นที่มูลนิธิโครงการหลวง (รวมหมู่บ้านที่ได้รับเดิม)	300,000	300,000	300,000	300,000	300,000	1,500,000	ป.ป.ส.
5. โครงการลดการแพร่ระบาดปัญหายาเสพติดในพื้นที่โครงการหลวง								
กิจกรรมที่ 1 โครงการดำเนินการต่อข้อร้องเรียนผู้กระทำความผิดเกี่ยวกับยาเสพติดในพื้นที่โครงการหลวง	39 ศูนย์พัฒนา/สถานีโครงการหลวง	50,000	50,000	50,000	50,000	50,000	250,000	ป.ป.ส.
กิจกรรมที่ 2 โครงการสืบสวนและดำเนินการต่อผู้กระทำความผิดเกี่ยวกับยาเสพติดในพื้นที่โครงการหลวง	39 ศูนย์พัฒนา/สถานีโครงการหลวง	100,000	100,000	100,000	100,000	100,000	500,000	ป.ป.ส.
กิจกรรมที่ 3 โครงการประชาคมค้นหาre-xray ผู้เสพผู้ติดยาเสพติดในพื้นที่โครงการหลวงเพื่อนำสู่การบำบัดรักษายาเสพติดที่เหมาะสม	ร้อยละ 80 หรือ 240 หมู่บ้านของพื้นที่มูลนิธิโครงการหลวง	-NA-	-NA-	-NA-	-NA-	-NA-	0	ป.ป.ส.

ยุทธศาสตร์ที่ 3 สร้างความเข้มแข็งของชุมชน

ยุทธศาสตร์/แผนงาน/โครงการ/กิจกรรม	เป้าหมายระยะ 5 ปี (หน่วยนับ)	งบประมาณ (บาท)					รวม (บาท)	หน่วยงาน
		พ.ศ. 2566	พ.ศ. 2567	พ.ศ. 2568	พ.ศ. 2569	พ.ศ. 2570		
6. โครงการสำรวจและเฝ้าระวังพื้นที่การลักลอบปลูกฝิ่น							0	ป.ป.ส.
กิจกรรมที่ 1 โครงการสำรวจและเฝ้าระวังการลักลอบปลูกฝิ่น	39 ศูนย์พัฒนา/สถานีโครงการหลวง	-NA-	-NA-	-NA-	-NA-	-NA-	0	ป.ป.ส.
7. โครงการส่งเสริมและพัฒนาหมู่บ้านกองทุนแม่ของแผ่นดิน							0	
กิจกรรมที่ 1 เสริมสร้างความเข้มแข็งกองทุนแม่ของแผ่นดิน	6 จังหวัด 28 อำเภอ	1,880,000	1,880,000	1,880,000	1,880,000	1,880,000	9,400,000	กรมการพัฒนาชุมชน
กิจกรรมที่ 2 พัฒนาหมู่บ้านต้นกล้ากองทุนแม่ของแผ่นดิน	28 อำเภอ	420,000	420,000	420,000	420,000	420,000	2,100,000	กรมการพัฒนาชุมชน
กิจกรรมที่ 3 สร้างและพัฒนาเครือข่ายเยาวชนกองทุนแม่ของแผ่นดิน	28 อำเภอ	868,000	868,000	868,000	868,000	868,000	4,340,000	กรมการพัฒนาชุมชน
โครงการหลักที่ 3 ส่งเสริมการจัดทำแผนพัฒนาชุมชนด้วยกระบวนการมีส่วนร่วมเพื่อพึ่งตนเอง		**2,325,000**	**2,351,000**	**1,975,000**	**2,975,000**	**2,975,000**	**12,601,000**	
1. โครงการส่งเสริมการมีส่วนร่วมของชุมชนในการจัดทำและบริหารจัดการแผนชุมชน	39 ศูนย์	975,000	975,000	975,000	975,000	975,000	4,875,000	สวพส.
2. โครงการจากผู้เสพยาสู่ผู้จัดทำธรรมนูญชุมชน : กลไกในการสร้างเสริมความเป็นพลเมือง กรณีศึกษาบ้านเลอตอ อำเภอแม่ระมาด จังหวัดตาก							0	มหาวิทยาลัยเกษตรศาสตร์
กิจกรรมที่ 1 พัฒนาความเป็นพลเมืองในผู้ผ่านการบำบัดยาเสพติดสู่ผู้จัดทำธรรมนูญชุมชนบ้านเลอตอ อำเภอแม่ระมาด จังหวัดตาก	อย่างน้อย 10 คน	150,000	60,000				210,000	มหาวิทยาลัยเกษตรศาสตร์
กิจกรรมที่ 2 พัฒนาธรรมนูญสุขภาวะชุมชนของบ้านเลอตอ อำเภอแม่ระมาด จังหวัดตาก 5 ด้าน	ธรรมนูญ 5 ด้าน	200,000	250,000				450,000	มหาวิทยาลัยเกษตรศาสตร์
กิจกรรมที่ 3 เผยแพร่ธรรมนูญสุขภาวะชุมชนของบ้านเลอตอ อำเภอแม่ระมาด จังหวัดตาก	5 ด้าน 3 รูปแบบ	-	66,000				66,000	มหาวิทยาลัยเกษตรศาสตร์
3. โครงการพัฒนาศักยภาพชุมชนในการศึกษาชุมชนแบบมีส่วนร่วมด้วยเทคโนโลยีและนวัตกรรมเพื่อการเตรียมความพร้อมด้านการทำงานชุมชน	1. 10 หมู่บ้าน 2. เกิดเทคโนโลยีใหม่ที่เหมาะสมกับชุมชน 3. เกิดนวัตกรของชุมชน	1,000,000	1,000,000	1,000,000	2,000,000	2,000,000	7,000,000	มหาวิทยาลัยเทคโนโลยีราชมงคลล้านนา

ยุทธศาสตร์ที่ 3 สร้างความเข้มแข็งของชุมชน

ยุทธศาสตร์/แผนงาน/โครงการ/กิจกรรม	เป้าหมายระยะ 5 ปี (หน่วยนับ)	งบประมาณ (บาท)					รวม (บาท)	หน่วยงาน
		พ.ศ. 2566	พ.ศ. 2567	พ.ศ. 2568	พ.ศ. 2569	พ.ศ. 2570		
โครงการหลักที่ 4 ฟื้นฟู อนุรักษ์ และเผยแพร่หัตถกรรมชนเผ่า		**4,000,000**	**4,250,000**	**4,500,000**	**4,750,000**	**5,000,000**	**22,500,000**	
1. โครงการอนุรักษ์และฟื้นฟูงานหัตถกรรมของชนเผ่าบนพื้นที่สูง	1 โครงการ	2,000,000	2,250,000	2,500,000	2,750,000	3,000,000	12,500,000	สวพส.
2. โครงการพัฒนาผลิตภัณฑ์ประเภทผ้าและสิ่งทอพื้นถิ่นชุมชนบนพื้นที่สูงด้วยเทคโนโลยีและนวัตกรรม สู่เศรษฐกิจมูลค่าสูง	1. 10 หมู่บ้าน 2. ได้เทคโนโลยีที่เหมาะสมกับสิ่งทอบนพื้นที่สูง 3. เพิ่มมูลค่าของผลิตภัณฑ์ไม่น้อยกว่าร้อยละ 10	2,000,000	2,000,000	2,000,000	2,000,000	2,000,000	10,000,000	มหาวิทยาลัยเทคโนโลยีราชมงคลล้านนา
กิจกรรมที่ 1 การพัฒนาเส้นด้ายฝ้าย ด้วยเทคโนโลยีและนวัตกรรมผสานภูมิปัญญาท้องถิ่น								
กิจกรรมที่ 2 การพัฒนากระบวนการผลิตผืนผ้าด้วยเทคโนโลยีและนวัตกรรม เพื่อการแปรรูปผลิตภัณฑ์ร่วมสมัย								
กิจกรรมที่ 3 การพัฒนาผลิตภัณฑ์ผ้าและสิ่งทอพื้นถิ่นชุมชนบนพื้นที่สูงสู่เศรษฐกิจมูลค่าสูง								
กิจกรรมที่ 4 การพัฒนาแพลตฟอร์มการจำหน่ายผลิตภัณฑ์ผ้าและสิ่งทอพื้นถิ่นกลุ่มชาติพันธุ์เพื่อสร้างรายได้และพึ่งตนเองอย่างยั่งยืน								
โครงการหลักที่ 5 เสริมสร้างจิตอาสาและจิตสาธารณะเพื่อประโยชน์ต่อชุมชน		**800,000**	**1,400,000**	**2,100,000**	**2,900,000**	**3,600,000**	**10,800,000**	
1. โครงการพัฒนาพื้นที่ตามหลักทฤษฎีใหม่ ประยุกต์สู่ โคก หนอง นา โมเดล เพื่อฟื้นฟูแหล่งอาหารและความหลากหลายทางชีวภาพของชุมชนบนพื้นที่สูง (พื้นที่โครงการหลวงวัดจันทร์)								
กิจกรรมที่ 1 จิตอาสาพัฒนาชุมชน เอามื้อสามัคคี	900 ครั้ง (ผู้เข้าร่วมไม่น้อยกว่า 18,000 คน)	400,000	800,000	1,200,000	1,600,000	2,000,000	**6,000,000**	กรมการพัฒนาชุมชน
2. โครงการพัฒนาพื้นที่ตามหลักทฤษฎีใหม่ ประยุกต์สู่ โคก หนอง นา โมเดล เพื่อฟื้นฟูแหล่งอาหารและความหลากหลายทางชีวภาพของชุมชนบนพื้นที่สูง (พื้นที่โครงการหลวงแม่ลาน้อย)								

ยุทธศาสตร์ที่ 3 สร้างความเข้มแข็งของชุมชน

ยุทธศาสตร์/แผนงาน/โครงการ/กิจกรรม	เป้าหมายระยะ 5 ปี (หน่วยนับ)	งบประมาณ (บาท)					รวม (บาท)	หน่วยงาน
		พ.ศ. 2566	พ.ศ. 2567	พ.ศ. 2568	พ.ศ. 2569	พ.ศ. 2570		
กิจกรรมที่ 1 จิตอาสาพัฒนาชุมชน เอามื้อสามัคคี	720 ครั้ง (ผู้เข้าร่วมไม่น้อยกว่า 14,400 คน)	400,000	600,000	900,000	1,300,000	1,600,000	**4,800,000**	กรมการพัฒนาชุมชน
แผนงานที่ 3.2 การส่งเสริมการดูแลสุขภาวะในชุมชน		**23,480,000**	**23,675,000**	**23,870,000**	**24,065,000**	**24,260,000**	**119,350,000**	
โครงการหลักที่ 6 เสริมสร้างสุขภาวะองค์รวม และสนับสนุนการเข้าถึงสาธารณสุขขั้นพื้นฐานของชุมชนบนพื้นที่สูง		**3,120,000**	**3,315,000**	**3,510,000**	**3,705,000**	**3,900,000**	**17,550,000**	
1. โครงการเสริมสร้างความรอบรู้ด้านสุขภาพของชุมชนพื้นที่สูง		3,120,000	3,315,000	3,510,000	3,705,000	3,900,000	17,550,000	สำนักงานปลัดกระทรวงสาธารณสุข
กิจกรรมที่ 1 สร้างเสริมการดูแลสุขภาพเด็กปฐมวัยและวัยเรียน	1. ร้อยละของเด็กปฐมวัย (0-5 ปี) มีพัฒนาการสมวัย (ร้อยละ 85) 2. ร้อยละของเด็กอายุ 6-14 ปี สูงดีสมส่วน (ร้อยละ 66)							-
กิจกรรมที่ 2 รณรงค์ให้ชุมชนบนพื้นที่สูงมีการดำเนินการวิถีใหม่ห่างไกล NCD (มีแผนการจัดการชุมชนวิถีใหม่ มีการให้ความรู้ NCD คัดกรอง ประเมินผล)	ร้อยละชุมชนบนพื้นที่สูงมีการดำเนินงาน “ชุมชนวิถีใหม่ห่างไกล NCDs”							-
2. โครงการรณรงค์และเฝ้าระวังสุขภาพของเกษตรกรในการใช้สารเคมี								-
กิจกรรมที่ 1 รณรงค์ให้ความรู้เกษตรกรในเรื่องการใช้สารเคมี	อัตราป่วยด้วยโรคจากสารเคมีกำจัดศัตรูพืช							-
กิจกรรมที่ 2 คัดกรองความเสี่ยงจากการสัมผัสสารเคมีกำจัดศัตรูพืชด้วยการเจาะเลือดหาสารโคลีนเอสเตอเรส	ร้อยละของเกษตรกรที่ปลอดภัยจากสารเคมี							-
โครงการหลักที่ 7 พัฒนาสังคมด้านสวัสดิการและเสริมสร้างอาชีพให้แก่ผู้ด้อยโอกาส		**20,360,000**	**20,360,000**	**20,360,000**	**20,360,000**	**20,360,000**	**101,800,000**	
1. โครงการสนับสนุนทุนประกอบอาชีพ ผู้กลับใจเลิกยุ่งเกี่ยวกับยาเสพติดในพื้นที่โครงการหลวง								

ยุทธศาสตร์ที่ 3 สร้างความเข้มแข็งของชุมชน

ยุทธศาสตร์/แผนงาน/โครงการ/กิจกรรม	เป้าหมายระยะ 5 ปี (หน่วยนับ)	งบประมาณ (บาท)					รวม (บาท)	หน่วยงาน
		พ.ศ. 2566	พ.ศ. 2567	พ.ศ. 2568	พ.ศ. 2569	พ.ศ. 2570		
กิจกรรมที่ 1 โครงการฝึกอบรมอาชีพตามแนวทางโครงการหลวงเพื่อผู้กลับใจเลิกยุ่งเกี่ยวกับยาเสพติดในพื้นที่โครงการหลวง	ปีงบประมาณละ 10 ราย รวม 50 ราย	บูรณาการงบโครงการหลวง	บูรณาการงบโครงการหลวง	บูรณาการงบโครงการหลวง	บูรณาการงบโครงการหลวง	บูรณาการงบโครงการหลวง	บูรณาการงบโครงการหลวง	ป.ป.ส.
กิจกรรมที่ 2 โครงการทุนประกอบอาชีพ ผู้กลับใจเลิกยุ่งเกี่ยวกับยาเสพติดในพื้นที่โครงการหลวง	ปีงบประมาณละ 10 ราย รวม 50 ราย	200,000	200,000	200,000	200,000	200,000	**1,000,000**	ป.ป.ส.
2. โครงการพัฒนาพื้นที่ตามหลักทฤษฎีใหม่ ประยุกต์สู่ โคก หนอง นา โมเดล เพื่อฟื้นฟูแหล่งอาหารและความหลากหลายทางชีวภาพของชุมชนบนพื้นที่สูง (พื้นที่โครงการหลวงวัดจันทร์)								
กิจกรรมที่ 1 สร้างงานสร้างรายได้รายเดือน	800 คน	11,520,000	11,520,000	11,520,000	11,520,000	11,520,000	**57,600,000**	กรมการพัฒนาชุมชน
3. โครงการพัฒนาพื้นที่ตามหลักทฤษฎีใหม่ ประยุกต์สู่ โคก หนอง นา โมเดล เพื่อฟื้นฟูแหล่งอาหารและความหลากหลายทางชีวภาพของชุมชนบนพื้นที่สูง (พื้นที่โครงการหลวงแม่ลาน้อย)								
กิจกรรมที่ 1 สร้างงานสร้างรายได้รายเดือน	600 คน	8,640,000	8,640,000	8,640,000	8,640,000	8,640,000	**43,200,000**	กรมการพัฒนาชุมชน
แผนงานที่ 3.3 การส่งเสริมการพัฒนาคนสู่สังคมแห่งการเรียนรู้ตลอดชีวิต		**28,574,600**	**27,074,600**	**26,454,650**	**26,985,365**	**27,616,080**	**136,705,295**	
โครงการหลักที่ 8 พัฒนาและสนับสนุนการเรียนรู้ทุกระดับในชุมชน		**19,197,500**	**17,347,500**	**17,177,550**	**17,358,265**	**17,638,980**	**88,719,795**	
1. โครงการ Happy WE-CAN-DO	ร้อยละ 80 ของประชากรกลุ่มเป้าหมายมีสุขภาพดีตามเกณฑ์ที่กำหนด	500,000	500,000	500,000	500,000	500,000	2,500,000	มหาวิทยาลัยเกษตรศาสตร์
2. โครงการส่งเสริมความรอบรู้ด้านสุขภาพให้กับประชาชนทุกกลุ่มวัย	ร้อยละ 80 ทุกกลุ่มวัยมีสุขภาพดีตามเกณฑ์ที่กำหนด	800,000	800,000	800,000	800,000	800,000	4,000,000	มหาวิทยาลัยเกษตรศาสตร์
3. โครงการส่งเสริมสุขภาพและจัดกิจกรรมให้กับผู้สูงอายุ	ร้อยละ 80 ของประชากรผู้สูงอายุกลุ่มเป้าหมายมีสุขภาพดีตามเกณฑ์ที่กำหนด	800,000	800,000	800,000	800,000	800,000	4,000,000	มหาวิทยาลัยเกษตรศาสตร์

ยุทธศาสตร์ที่ 3 สร้างความเข้มแข็งของชุมชน

ยุทธศาสตร์/แผนงาน/โครงการ/กิจกรรม	เป้าหมายระยะ 5 ปี (หน่วยนับ)	งบประมาณ (บาท)					รวม (บาท)	หน่วยงาน
		พ.ศ. 2566	พ.ศ. 2567	พ.ศ. 2568	พ.ศ. 2569	พ.ศ. 2570		
4. โครงการพัฒนาระบบสารสนเทศฐานข้อมูลของประชาชนทุกกลุ่มวัย	มีระบบสารสนเทศที่เป็นฐานข้อมูลประชาชนอย่างน้อย 1 ระบบ	1,000,000	1,000,000	1,000,000	1,000,000	1,000,000	5,000,000	มหาวิทยาลัยเกษตรศาสตร์
5. โครงการพัฒนาศักยภาพในการดูแลสุขภาพของคนวัยทำงาน	ร้อยละ 80 ของประชากรวัยทำงานกลุ่มเป้าหมายมีองค์ความรู้เพิ่มมากขึ้น	500,000	500,000	500,000	500,000	500,000	2,500,000	มหาวิทยาลัยเกษตรศาสตร์
6. โครงการส่งเสริมพัฒนา IQ/EQ บนพื้นที่สูงเลอตอ	ร้อยละ 80 ของประชากรกลุ่มเป้าหมายมีระดับ IQ/EQ เพิ่มสูงขึ้น	600,000	600,000	600,000	600,000	600,000	3,000,000	มหาวิทยาลัยเกษตรศาสตร์
7. โครงการการจัดการองค์ความรู้ทางด้านวัฒนธรรมเพื่อการพัฒนาชุมชนบ้านเลอตอ								มหาวิทยาลัยเกษตรศาสตร์
กิจกรรมที่ 1 กิจกรรมกลุ่มสัมพันธ์เยาวชน	58 คน	100,000					100,000	มหาวิทยาลัยเกษตรศาสตร์
กิจกรรมที่ 2 สัมภาษณ์ผู้ให้ข้อมูลสำคัญ	ข้อมูลอิ่มตัว	150,000					150,000	มหาวิทยาลัยเกษตรศาสตร์
กิจกรรมที่ 3 ทำสื่อออนไลน์ สื่อสิ่งพิมพ์	2 รูปแบบ	100,000					100,000	มหาวิทยาลัยเกษตรศาสตร์
กิจกรรมที่ 4 จัดตั้งศูนย์เรียนรู้ทางวัฒนธรรม	1 แห่ง	100,000	100,000				200,000	มหาวิทยาลัยเกษตรศาสตร์
กิจกรรมที่ 5 สร้างผลิตภัณฑ์นอกการเกษตร	< 3 ชิ้น	50,000	100,000				150,000	มหาวิทยาลัยเกษตรศาสตร์
กิจกรรมที่ 6 งานแสดงวัฒนธรรมและประเพณี	1 ครั้ง		200,000				200,000	มหาวิทยาลัยเกษตรศาสตร์
กิจกรรมที่ 7 เผยแพร่ความรู้สู่สาธารณะ	1 ครั้ง		50,000				50,000	มหาวิทยาลัยเกษตรศาสตร์
8. การบูรณาการเรียนรู้ของนักศึกษาในมหาวิทยาลัยกับการทำโจทย์ปัญหาจริงในพื้นที่ (ค่ายทักษะวิชาชีพ, สหกิจศึกษา)	100 คน	1,500,000	1,700,000	2,000,000	2,200,000	**2,500,000**	9,900,000	มจธ.

ยุทธศาสตร์ที่ 3 สร้างความเข้มแข็งของชุมชน

ยุทธศาสตร์/แผนงาน/โครงการ/กิจกรรม	เป้าหมายระยะ 5 ปี (หน่วยนับ)	งบประมาณ (บาท)					รวม (บาท)	หน่วยงาน
		พ.ศ. 2566	พ.ศ. 2567	พ.ศ. 2568	พ.ศ. 2569	พ.ศ. 2570		
9. โครงการพัฒนาพื้นที่ตามหลักทฤษฎีใหม่ ประยุกต์สู่ โคก หนอง นา โมเดล เพื่อฟื้นฟูแหล่งอาหารและความหลากหลายทางชีวภาพของชุมชนบนพื้นที่สูง (พื้นที่โครงการหลวงวัดจันทร์)								
กิจกรรมที่ 1 สร้างและพัฒนาพื้นที่เรียนรู้ชุมชนต้นแบบการพัฒนาคุณภาพชีวิต (CLM) ระดับหมู่บ้าน	CLM 15 หมู่บ้าน	6,000,000	6,000,000	6,000,000	6,000,000	6,000,000	30,000,000	กรมการพัฒนาชุมชน
10. โครงการพัฒนาพื้นที่ตามหลักทฤษฎีใหม่ ประยุกต์สู่ โคก หนอง นา โมเดล เพื่อฟื้นฟูแหล่งอาหารและความหลากหลายทางชีวภาพของชุมชนบนพื้นที่สูง (พื้นที่โครงการหลวงแม่ลาน้อย)								
กิจกรรมที่ 1 สร้างและพัฒนาพื้นที่เรียนรู้ชุมชนต้นแบบการพัฒนาคุณภาพชีวิต (CLM) ระดับหมู่บ้าน	CLM 11 หมู่บ้าน	6,000,000	4,000,000	4,000,000	4,000,000	4,000,000	22,000,000	กรมการพัฒนาชุมชน
11. โครงการส่งเสริมการรู้หนังสือและการจัดการศึกษาขั้นพื้นฐาน								
กิจกรรมที่ 1 ส่งเสริมการรู้หนังสือ	7,323 คน	825,000	825,000	808,500	792,550	776,600	4,027,650	สำนักงาน กศน.
กิจกรรมที่ 2 การจัดการศึกษาขั้นพื้นฐาน	7,323 คน	172,500	172,500	169,050	165,715	162,380	842,145	สำนักงาน กศน.
โครงการหลักที่ 9 พัฒนาเยาวชนและผู้นำชุมชนโครงการหลวง		**9,377,100**	**9,727,100**	**9,277,100**	**9,627,100**	**9,977,100**	**47,985,500**	
1. โครงการพัฒนาศักยภาพยุวเกษตรกร	39 ศูนย์	2,000,000	2,250,000	2,500,000	2,750,000	3,000,000	12,500,000	สวพส.
2. โครงการป้องกันยาเสพติดในกลุ่มเยาวชน/ยุวเกษตรกรพื้นที่โครงการหลวง ตามแนวทางการสร้างพื้นที่ปลอดภัย (safe zone)								
กิจกรรมที่ 1 โครงการวัคซีนวัยรุ่นโครงการหลวง สนับสนุนกิจกรรมเชิงป้องกันยาเสพติดให้กลุ่มเยาวชน/ยุวเกษตรกรพื้นที่โครงการหลวง	ปีงบประมาณละ 5 กลุ่มเยาวชน รวม 25 กลุ่มเครือข่าย	100,000	100,000	100,000	100,000	100,000	500,000	ป.ป.ส.
กิจกรรมที่ 2 โครงการอบรมพัฒนาศักยภาพกลุ่มแกนนำเยาวชน/ยุวเกษตรกรป้องกันยาเสพติดพื้นที่โครงการหลวง	มีแกนนำเยาวชนอย่างน้อยศูนย์ละ 10 ราย รวม 390 ราย	100,000	100,000	100,000	100,000	100,000	500,000	ป.ป.ส.

ยุทธศาสตร์ที่ 3 สร้างความเข้มแข็งของชุมชน

ยุทธศาสตร์/แผนงาน/โครงการ/กิจกรรม	เป้าหมายระยะ 5 ปี (หน่วยนับ)	งบประมาณ (บาท)					รวม (บาท)	หน่วยงาน
		พ.ศ. 2566	พ.ศ. 2567	พ.ศ. 2568	พ.ศ. 2569	พ.ศ. 2570		
กิจกรรมที่ 3 โครงการสนับสนุนการใช้หลักสูตรการป้องกันยาเสพติดในสถานศึกษาพื้นที่โครงการหลวง	การสนับสนุนหลักสูตรและติดตามในกลุ่มโรงเรียนทุกระดับในพื้นที่โครงการหลวง ดังนี้ (1) ปฐมวัย (2) ประถมศึกษาและขยายโอกาส (3) มัธยมศึกษา	-NA-	-NA-	-NA-	-NA-	-NA-	-NA-	ป.ป.ส.
3. โครงการเสริมสร้างทักษะผู้นำการเปลี่ยนแปลงและพัฒนานักวิจัยชุมชน								มหาวิทยาลัยเกษตรศาสตร์
กิจกรรมที่ 1 สร้างทักษะผู้นำการเปลี่ยนแปลง เช่น การสื่อสาร การเจรจาต่อรอง จิตวิทยาชุมชน และ ทักษะที่จำเป็นในศตวรรษที่ 21 ให้อาสาสมัครเยาวชนในพื้นที่เลอตอ	50 คน	400,000					400,000	มหาวิทยาลัยเกษตรศาสตร์
กิจกรรมที่ 2 พัฒนาความรู้ทักษะการจัดการความรู้ และทักษะการเป็นวิจัยชุมชน ของอาสาสมัครเยาวชนในพื้นที่เลอตอ	50 คน	400,000					400,000	มหาวิทยาลัยเกษตรศาสตร์
2. โครงการนวัตกรรมชุมชนโดยเยาวชนอาสาสมัครบ้านเลอตอ								มหาวิทยาลัยเกษตรศาสตร์
กิจกรรมที่ 1 สำรวจสภาพปัญหาในชุมชน ความขัดแย้ง ความต้องการของคนในชุมชน หรือสิ่งที่อยากให้เกิดขึ้นในชุมชน และสำรวจทัศนคติของชุมชนต่อหน่วยงานภาครัฐ (กิจกรรมให้เด็กคุยกับครอบครัว หรือคนในชุมชน และนำเสนอปัญหาความต้องการต่าง ๆ ในรูปแบบต่าง ๆ)	50 คน		400,000				400,000	มหาวิทยาลัยเกษตรศาสตร์
กิจกรรมที่ 2 เพื่อเสริมสร้างทักษะในการวิเคราะห์ และประเมินจัดลำดับความเร่งด่วนในการแก้ไขปัญหาในชุมชน	50 คน		200,000				200,000	มหาวิทยาลัยเกษตรศาสตร์
กิจกรรมที่ 3 เพื่อให้เยาวชนออกแบบนวัตกรรมพัฒนาชุมชน	2 ชิ้น		200,000				200,000	มหาวิทยาลัยเกษตรศาสตร์

ยุทธศาสตร์ที่ 3 สร้างความเข้มแข็งของชุมชน

ยุทธศาสตร์/แผนงาน/โครงการ/กิจกรรม	เป้าหมายระยะ 5 ปี (หน่วยนับ)	งบประมาณ (บาท)					รวม (บาท)	หน่วยงาน
		พ.ศ. 2566	พ.ศ. 2567	พ.ศ. 2568	พ.ศ. 2569	พ.ศ. 2570		
3. โครงการพัฒนาเยาวชนศูนย์ฯ เลอตอ สู่การบูรณาการความรู้ศาสตร์แห่งแผ่นดินเพื่อการพัฒนาที่ยั่งยืน	เยาชนศึกษาจบหลักสูตร 10 คน	1,000,000	1,000,000	1,000,000	1,000,000	1,000,000	5,000,000	มหาวิทยาลัยเกษตรศาสตร์
กิจกรรมที่ 1 อบรมหมอดินอาสา	150 ราย	107,100	107,100	107,100	107,100	107,100	535,500	กรมพัฒนาที่ดิน
กิจกรรมที่ 2 หมอดินน้อยในโรงเรียน								
2.1 สนับสนุนเกษตรอินทรีย์ในโรงเรียนใหม่	10 โรงเรียน	30,000	30,000	30,000	30,000	30,000	150,000	กรมพัฒนาที่ดิน
2.2 ต่อยอดโรงเรียนเดิม	110 โรงเรียน	440,000	440,000	440,000	440,000	440,000	2,200,000	กรมพัฒนาที่ดิน
4. การพัฒนาความสามารถเกษตรกร/ยุวเกษตรกรให้เป็น Smart farmer/ยุววิศวกร	พัฒนาความสามารถเกษตรกร/ยุวเกษตรกรในพื้นที่โครงการหลวงให้เป็น Smart farmer/ยุววิศวกร 100 คน/ปี	800,000	900,000	1,000,000	1,100,000	1,200,000	5,000,000	มจธ.
5. โครงการพัฒนาพื้นที่ตามหลักทฤษฎีใหม่ ประยุกต์สู่ โคก หนอง นา โมเดล เพื่อฟื้นฟูแหล่งอาหารและความหลากหลายทางชีวภาพของชุมชนบนพื้นที่สูง (พื้นที่โครงการหลวง วัดจันทร์)	2,300 คน	2,000,000	2,000,000	2,000,000	2,000,000	2,000,000	10,000,000	กรมการพัฒนาชุมชน
กิจกรรมที่ 1 หลักสูตรผู้นำการเปลี่ยนแปลงการพัฒนาพื้นที่ตามหลักทฤษฎีใหม่ประยุกต์สู่ โคก หนอง นา โมเดล								
กิจกรรมที่ 2 หลักสูตรเยาวชนนักขับเคลื่อนเปลี่ยนแปลงการพัฒนาพื้นที่ ตามหลักทฤษฎีใหม่ประยุกต์สู่ โคก หนอง นา โมเดล								
กิจกรรมที่ 3 หลักสูตรการออกแบบพื้นที่ชีวิตเชิงภูมิสังคมไทยตามหลักทฤษฎีใหม่ประยุกต์สู่ โคก หนอง นา โมเดล								
กิจกรรมที่ 4 หลักสูตรนักพัฒนาพื้นที่ต้นแบบ (นพต.) การพัฒนาพื้นที่ ตามหลักทฤษฎีใหม่ประยุกต์สู่ โคก หนอง นา โมเดล								

ยุทธศาสตร์ที่ 3 สร้างความเข้มแข็งของชุมชน

ยุทธศาสตร์/แผนงาน/โครงการ/กิจกรรม	เป้าหมายระยะ 5 ปี (หน่วยนับ)	งบประมาณ (บาท)					รวม (บาท)	หน่วยงาน
		พ.ศ. 2566	พ.ศ. 2567	พ.ศ. 2568	พ.ศ. 2569	พ.ศ. 2570		
6. โครงการพัฒนาพื้นที่ตามหลักทฤษฎีใหม่ ประยุกต์สู่ โคก หนอง นา โมเดล เพื่อฟื้นฟูแหล่งอาหารและความหลากหลายทางชีวภาพของชุมชนบนพื้นที่สูง (พื้นที่โครงการหลวงแม่ลาน้อย)	2,300 คน	2,000,000	2,000,000	2,000,000	2,000,000	2,000,000	**10,000,000**	กรมการพัฒนาชุมชน
กิจกรรมที่ 1 หลักสูตรผู้นำการเปลี่ยนแปลงการพัฒนาพื้นที่ตามหลักทฤษฎีใหม่ประยุกต์สู่ โคก หนอง นา โมเดล								
กิจกรรมที่ 2 หลักสูตรเยาวชนนักขับเคลื่อนเปลี่ยนแปลงการพัฒนาพื้นที่ ตามหลักทฤษฎีใหม่ประยุกต์สู่ โคก หนอง นา โมเดล								
กิจกรรมที่ 3 หลักสูตรการออกแบบพื้นที่ชีวิตเชิงภูมิสังคมไทยตามหลักทฤษฎีใหม่ประยุกต์สู่ โคก หนอง นา โมเดล								
กิจกรรมที่ 4 หลักสูตรนักพัฒนาพื้นที่ต้นแบบ (นพต.) การพัฒนาพื้นที่ ตามหลักทฤษฎีใหม่ประยุกต์สู่ โคก หนอง นา โมเดล								
โครงการหลักที่ 10 เสริมสร้างศักยภาพบทบาทสตรีต่อการพัฒนาชุมชน								
1. โครงการเสริมสร้างบทบาทสตรีต่อการพัฒนาชุมชนในพื้นที่โครงการหลวง	100 ราย/ 10 กลุ่ม	งบบูรณาการร่วมกับหน่วยงานที่เกี่ยวข้อง	งบบูรณาการร่วมกับหน่วยงานที่เกี่ยวข้อง	งบบูรณาการร่วมกับหน่วยงานที่เกี่ยวข้อง	งบบูรณาการร่วมกับหน่วยงานที่เกี่ยวข้อง	งบบูรณาการร่วมกับหน่วยงานที่เกี่ยวข้อง	งบบูรณาการร่วมกับหน่วยงานที่เกี่ยวข้อง	โครงการหลวง
รวมยุทธศาสตร์ที่ 3		**81,759,140**	**81,534,140**	**82,282,090**	**85,211,905**	**87,447,320**	**418,234,595**	

ยุทธศาสตร์ที่ 4 อนุรักษ์และฟื้นฟูทรัพยากรธรรมชาติและสิ่งแวดล้อม

ยุทธศาสตร์/แผนงาน/โครงการ/กิจกรรม	เป้าหมายระยะ 5 ปี (หน่วยนับ)	งบประมาณ (บาท)					รวม (บาท)	หน่วยงาน
		พ.ศ. 2566	พ.ศ. 2567	พ.ศ. 2568	พ.ศ. 2569	พ.ศ. 2570		
แผนงานที่ 4.1 ส่งเสริมการจัดการที่ดินอย่างมีส่วนร่วมตามระเบียบและข้อกฎหมาย		**7,800,000**	**7,800,000**	**7,800,000**	**7,800,000**	**7,800,000**	**39,000,000**	
โครงการหลักที่ 1 กำหนดเขตการใช้ที่ดินและจัดทำแผนการใช้ประโยชน์ที่ดินอย่างมีส่วนร่วมทุกภาคส่วน								กรมป่าไม้
โครงการหลักที่ 2 ขับเคลื่อนและเฝ้าระวังการใช้ประโยชน์ที่ดินตามกฎหมายและหลักวิชาการ ด้วยกระบวนการมีส่วนร่วม		**7,800,000**	**7,800,000**	**7,800,000**	**7,800,000**	**7,800,000**	**39,000,000**	
1. โครงการจัดการทรัพยากรป่าไม้เพื่อสนับสนุนโครงการหลวง (จำนวน 39 แห่ง)								กรมป่าไม้
กิจกรรมที่ 1 ติดตามและให้คำแนะนำการใช้ประโยชน์ที่ดินถูกต้องตามหลักวิชาการ	39 แห่ง	7,800,000	7,800,000	7,800,000	7,800,000	7,800,000	39,000,000	กรมป่าไม้
แผนงานที่ 4.2 การฟื้นฟูความอุดมสมบูรณ์ของดินและการอนุรักษ์ดินและน้ำ		73,404,750	73,456,200	73,534,600	73,534,600	73,534,600	367,464,750	
โครงการหลักที่ 3 ฟื้นฟูความอุดมสมบูรณ์ของดิน		**18,769,750**	**18,821,200**	**18,899,600**	**18,899,600**	**18,899,600**	**94,289,750**	
1. โครงการฟื้นฟูความอุดมสมบูรณ์ของดินในพื้นที่โครงการหลวง								
กิจกรรมที่ 1 ส่งเสริมการผลิตและการใช้สารอินทรีย์ลดการใช้สารเคมีทางการเกษตร	40,000 ราย	120,000	120,000	120,000	120,000	120,000	600,000	กรมพัฒนาที่ดิน
กิจกรรมที่ 2 ปรับปรุงพื้นที่ดินกรด	10,000 ไร่	1,750,000	1,750,000	1,750,000	1,750,000	1,750,000	8,750,000	กรมพัฒนาที่ดิน
กิจกรรมที่ 3 พัฒนาต่อยอดกลุ่มเดิมที่เข้มแข็งส่งเสริมการใช้สารอินทรีย์	28 กลุ่ม	131,600	131,600	131,600	131,600	131,600	658,000	กรมพัฒนาที่ดิน
กิจกรรมที่ 4 สนับสนุนการใช้พืชปุ๋ยสดปรับปรุงบำรุงดิน	350 ตัน	2,310,000	2,310,000	2,310,000	2,310,000	2,310,000	11,550,000	กรมพัฒนาที่ดิน
กิจกรรมที่ 5 ผลิตปุ๋ยหมัก พด.	500 ตัน	340,000	340,000	340,000	340,000	340,000	1,700,000	กรมพัฒนาที่ดิน

ยุทธศาสตร์ที่ 4 อนุรักษ์และฟื้นฟูทรัพยากรธรรมชาติและสิ่งแวดล้อม

ยุทธศาสตร์/แผนงาน/โครงการ/กิจกรรม	เป้าหมายระยะ 5 ปี (หน่วยนับ)	งบประมาณ (บาท)					รวม (บาท)	หน่วยงาน
		พ.ศ. 2566	พ.ศ. 2567	พ.ศ. 2568	พ.ศ. 2569	พ.ศ. 2570		
2. โครงการปลูกสร้างสวนป่าและอนุรักษ์ฟื้นฟูพื้นที่ป่าต้นน้ำลำธาร								
กิจกรรมที่ 1 ปลูกสร้างสวนป่าและอนุรักษ์ฟื้นฟูพื้นที่ป่าต้นน้ำลำธาร		14,118,150	14,169,600	14,248,000	14,248,000	14,248,000	71,031,750.00	อ.อ.ป.
โครงการหลักที่ 4 พัฒนาระบบอนุรักษ์ดินและน้ำ โดยกระบวนการมีส่วนร่วมของชุมชน		**54,635,000**	**54,635,000**	**54,635,000**	**54,635,000**	**54,635,000**	**273,175,000**	
1. โครงการจัดทำระบบอนุรักษ์ดินและน้ำ								
กิจกรรมที่ 1 สำรวจออกแบบล่วงหน้าระบบอนุรักษ์ดินและน้ำ	27,500 ไร่	2,200,000	2,200,000	2,200,000	2,200,000	2,200,000	11,000,000	กรมพัฒนาที่ดิน
กิจกรรมที่ 2 ก่อสร้างระบบอนุรักษ์ดินและน้ำ	22,500 ไร่	39,375,000	39,375,000	39,375,000	39,375,000	39,375,000	196,875,000	กรมพัฒนาที่ดิน
กิจกรรมที่ 3 ดูแลรักษาและซ่อมแซมระบบอนุรักษ์ดินและน้ำในพื้นที่เดิม	20,000 ไร่	2,000,000	2,000,000	2,000,000	2,000,000	2,000,000	10,000,000	กรมพัฒนาที่ดิน
2. โครงการรณรงค์และส่งเสริมการปลูกหญ้าแฝก								
กิจกรรมที่ 1 ผลิตหญ้าแฝกเพื่อปลูก	40,000,000 กล้า	9,600,000	9,600,000	9,600,000	9,600,000	9,600,000	48,000,000	กรมพัฒนาที่ดิน
กิจกรรมที่ 2 ผลิตหญ้าแฝกเพื่อแจกจ่าย	10,000,000 กล้า	1,460,000	1,460,000	1,460,000	1,460,000	1,460,000	7,300,000	กรมพัฒนาที่ดิน
แผนงานที่ 4.3 การฟื้นฟูและอนุรักษ์ป่าต้นน้ำลำธารและความหลากหลายทางชีวภาพด้วยองค์ความรู้และกระบวนการมีส่วนร่วม		**85,018,000**	**88,968,000**	**92,368,000**	**94,950,500**	**98,950,500**	**460,255,000**	
โครงการหลักที่ 5 ฟื้นฟูและอนุรักษ์ป่าต้นน้ำลำธาร		**75,058,400**	**75,508,400**	**74,908,400**	**72,990,900**	**72,990,900**	**371,457,000**	
1. โครงการพื้นที่ป่าอนุรักษ์ได้รับการบริหารจัดการ								กรมอุทยานแห่งชาติ สัตว์ป่า และพันธุ์พืช

ยุทธศาสตร์ที่ 4 อนุรักษ์และฟื้นฟูทรัพยากรธรรมชาติและสิ่งแวดล้อม

ยุทธศาสตร์/แผนงาน/โครงการ/กิจกรรม	เป้าหมายระยะ 5 ปี (หน่วยนับ)	งบประมาณ (บาท)					รวม (บาท)	หน่วยงาน
		พ.ศ. 2566	พ.ศ. 2567	พ.ศ. 2568	พ.ศ. 2569	พ.ศ. 2570		
กิจกรรมที่ 1 อนุรักษ์ ฟื้นฟู และพัฒนาป่าไม้								กรมอุทยานแห่งชาติ สัตว์ป่า และพันธุ์พืช
- งานจัดการลุ่มน้ำ	1 แห่ง	612,000	612,000	612,000	612,000	612,000	3,060,000	กรมอุทยานแห่งชาติ สัตว์ป่า และพันธุ์พืช
2. โครงการจัดการทรัพยากรป่าไม้เพื่อสนับสนุนงานโครงการหลวงและพื้นที่ขยายผลโครงการหลวง								
กิจกรรมที่ 1 จัดการทรัพยากรป่าไม้เพื่อสนับสนุนงานโครงการหลวงและพื้นที่ขยายผลโครงการหลวง								
- งานบริหารงานและอำนวยการ	40 แห่ง	2,250,000	2,250,000	2,250,000	2,250,000	2,250,000	11,250,000	กรมอุทยานแห่งชาติ สัตว์ป่า และพันธุ์พืช
- งานปลูกป่าหวาย	4,600 ไร่	3,404,000	3,404,000	3,404,000	3,404,000	3,404,000	17,020,000	กรมอุทยานแห่งชาติ สัตว์ป่า และพันธุ์พืช
- งานส่งเสริมชุมชนปลูกไม้ท้องถิ่นเพื่อลดการทำลายป่า	6,350,000 กล้า	3,683,000	3,683,000	3,683,000	3,683,000	3,683,000	18,415,000	กรมอุทยานแห่งชาติ สัตว์ป่า และพันธุ์พืช
- งานปลูกหญ้าแฝกเพื่ออนุรักษ์ดินและน้ำบนพื้นที่ต้นน้ำ	9,050,000 กล้า	2,986,500	2,986,500	2,986,500	2,986,500	2,986,500	14,932,500	กรมอุทยานแห่งชาติ สัตว์ป่า และพันธุ์พืช

ยุทธศาสตร์ที่ 4 อนุรักษ์และฟื้นฟูทรัพยากรธรรมชาติและสิ่งแวดล้อม

ยุทธศาสตร์/แผนงาน/โครงการ/กิจกรรม	เป้าหมายระยะ 5 ปี (หน่วยนับ)	งบประมาณ (บาท)					รวม (บาท)	หน่วยงาน
		พ.ศ. 2566	พ.ศ. 2567	พ.ศ. 2568	พ.ศ. 2569	พ.ศ. 2570		
- งานเพาะชำกล้าหวาย	5,125,000 กล้า	5,125,000	5,125,000	5,125,000	5,125,000	5,125,000	25,625,000	กรมอุทยานแห่งชาติ สัตว์ป่า และพันธุ์พืช
- งานแนวกันไฟ	5,875 กิโลเมตร	6,039,500	6,039,500	6,039,500	6,039,500	6,039,500	30,197,500	กรมอุทยานแห่งชาติ สัตว์ป่า และพันธุ์พืช
- งานจัดทำถังน้ำพร้อมระบบประปาภูเขา	40 แห่ง	1,450,400	1,450,400	1,450,400	1,450,400	1,450,400	7,252,000	กรมอุทยานแห่งชาติ สัตว์ป่า และพันธุ์พืช
- งานฝายชะลอน้ำแบบกาเบี้ยนชนิดกระสอบดินทรายผสมซีเมนต์ ขนาด 3 เมตร	350 แห่ง	1,736,000	1,736,000	1,736,000	1,736,000	1,736,000	8,680,000	กรมอุทยานแห่งชาติ สัตว์ป่า และพันธุ์พืช
- งานฝายชะลอน้ำแบบกึ่งถาวร ขนาด 4 เมตร	190 แห่ง	1,102,000	1,102,000	1,102,000	1,102,000	1,102,000	5,510,000	กรมอุทยานแห่งชาติ สัตว์ป่า และพันธุ์พืช
- งานฝายชะลอน้ำแบบถาวร ขนาด 5 เมตร	225 แห่ง	3,105,000	3,105,000	3,105,000	3,105,000	3,105,000	15,525,000	กรมอุทยานแห่งชาติ สัตว์ป่า และพันธุ์พืช
- แผนงานพื้นฐานด้านการสร้างการเติบโตบนคุณภาพชีวิตที่เป็นมิตรต่อสิ่งแวดล้อม								
กิจกรรมที่ 2 ฟื้นฟู ดูแลรักษาพื้นที่ป่าอนุรักษ์								

ยุทธศาสตร์ที่ 4 อนุรักษ์และฟื้นฟูทรัพยากรธรรมชาติและสิ่งแวดล้อม

ยุทธศาสตร์/แผนงาน/โครงการ/กิจกรรม	เป้าหมายระยะ 5 ปี (หน่วยนับ)	งบประมาณ (บาท)					รวม (บาท)	หน่วยงาน
		พ.ศ. 2566	พ.ศ. 2567	พ.ศ. 2568	พ.ศ. 2569	พ.ศ. 2570		
- งานบำรุงป่าไม้ใช้สอย	19,200 ไร่	3,895,000	3,895,000	3,895,000	3,277,500	3,277,500	18,240,000	กรมอุทยานแห่งชาติ สัตว์ป่า และพันธุ์พืช
3. โครงการจัดการทรัพยากรป่าไม้เพื่อสนับสนุนโครงการหลวง (จำนวน 39 แห่ง)								กรมป่าไม้
กิจกรรมที่ 1 เพาะชำหญ้าแฝก	7,800,000 กล้า	12,870,000	12,870,000	12,870,000	12,870,000	12,870,000	64,350,000	กรมป่าไม้
กิจกรรมที่ 2 กิจกรรมสร้างป่า สร้างรายได้	3,900 ไร่	21,450,000	21,450,000	21,450,000	21,450,000	21,450,000	107,250,000	กรมป่าไม้
กิจกรรมที่ 3 จัดสร้างฝายต้นน้ำแบบผสมผสาน	780 แห่ง	3,900,000	3,900,000	3,900,000	3,900,000	3,900,000	19,500,000	กรมป่าไม้
4. โครงการพัฒนาพื้นที่ต้นแบบในการฟื้นฟูภูมิทัศน์ป่าไม้ในพื้นที่ศูนย์พัฒนาโครงการหลวงเลอตออย่างมีส่วนร่วม	พื้นที่ต้นแบบในการฟื้นฟูภูมิทัศน์ป่าไม้อย่างมีส่วนร่วม 1 พื้นที่							มหาวิทยาลัยเกษตรศาสตร์
กิจกรรมที่ 1 พัฒนาระบบภูมิสารสนเทศเพื่อการจัดการที่ดินโดยกระบวนการมีส่วนร่วม		500,000	100,000				600,000	มหาวิทยาลัยเกษตรศาสตร์
กิจกรรมที่ 2 พัฒนารูปแบบการฟื้นฟูป่าต้นน้ำลำธารให้เหมาะสมกับบริบทของพื้นที่		500,000	1,000,000	200,000			1,700,000	มหาวิทยาลัยเกษตรศาสตร์
กิจกรรมที่ 3 พัฒนาระบบวนเกษตรแบบครบวงจรเพื่อการใช้ที่ดินที่เหมาะสม (ป่าไม้-เกษตร/ป่าไม้-ปศุสัตว์/ป่าไม้-ประมง/ป่าไม้-เกษตร-ปศุสัตว์-ประมง)		250,000	500,000	100,000			850,000	มหาวิทยาลัยเกษตรศาสตร์
กิจกรรมที่ 4 ส่งเสริมและจัดทำแหล่งเรียนรู้การใช้ที่ดินแบบวนเกษตร		100,000	200,000	200,000			500,000	มหาวิทยาลัยเกษตรศาสตร์
กิจกรรมที่ 5 พัฒนาระบบวนเกษตรครบวงจรสู่โมเดลธุรกิจ (business model)		100,000	100,000	800,000			1,000,000	มหาวิทยาลัยเกษตรศาสตร์
โครงการหลักที่ 6 ส่งเสริมการปลูกป่าตามแนวพระราชดำริ		**2,500,000**	**3,000,000**	**3,500,000**	**4,000,000**	**4,500,000**	**17,500,000**	
1. โครงการสนับสนุนการปลูกป่าชาวบ้านเพื่อใช้สอยในครัวเรือนและการอนุรักษ์ทรัพยากรธรรมชาติ และสิ่งแวดล้อม	39 ศูนย์	2,500,000	3,000,000	3,500,000	4,000,000	4,500,000	17,500,000	สวพส.

ยุทธศาสตร์ที่ 4 อนุรักษ์และฟื้นฟูทรัพยากรธรรมชาติและสิ่งแวดล้อม

ยุทธศาสตร์/แผนงาน/โครงการ/กิจกรรม	เป้าหมายระยะ 5 ปี (หน่วยนับ)	งบประมาณ (บาท)					รวม (บาท)	หน่วยงาน
		พ.ศ. 2566	พ.ศ. 2567	พ.ศ. 2568	พ.ศ. 2569	พ.ศ. 2570		
โครงการหลักที่ 7 พัฒนาการฟื้นฟูแหล่งอาหารและความหลากหลายทางชีวภาพของชุมชนบนพื้นที่สูง		**5,119,600**	**8,119,600**	**11,619,600**	**15,619,600**	**19,119,600**	**59,598,000**	
1. โครงการพัฒนาการฟื้นฟูแหล่งอาหารและความหลากหลายของทรัพยากรประมง		1,119,600	1,119,600	1,119,600	1,119,600	1,119,600	5,598,000	กรมประมง
กิจกรรมที่ 1 คัดเลือกแหล่งน้ำธรรมชาติที่เหมาะเพื่อปล่อยพันธุ์สัตว์น้ำ	115 แห่ง							
กิจกรรมที่ 2 สำรวจทรัพยากรประมงในแหล่งน้ำ	50 ครั้ง							
กิจกรรมที่ 3 ผลิตสัตว์น้ำและปล่อยฟื้นฟูแหล่งน้ำ	3,200,000 ตัว							
2. โครงการพัฒนาพื้นที่ตามหลักทฤษฎีใหม่ ประยุกต์สู่ โคก หนอง นา โมเดล เพื่อฟื้นฟูแหล่งอาหารและความหลากหลายทางชีวภาพของชุมชนบนพื้นที่สูง (พื้นที่โครงการหลวงวัดจันทร์)								
กิจกรรมที่ 1 สร้างและพัฒนาพื้นที่ครัวเรือนต้นแบบการพัฒนาคุณภาพชีวิต (HLM) ระดับครัวเรือน	HLM 300 แห่ง	2,000,000	4,000,000	6,000,000	8,000,000	10,000,000	**30,000,000**	กรมการพัฒนาชุมชน
3. โครงการพัฒนาพื้นที่ตามหลักทฤษฎีใหม่ ประยุกต์สู่ โคก หนอง นา โมเดล เพื่อฟื้นฟูแหล่งอาหารและความหลากหลายทางชีวภาพของชุมชนบนพื้นที่สูง (พื้นที่โครงการหลวงแม่ลาน้อย)								
กิจกรรมที่ 1 สร้างและพัฒนาพื้นที่ครัวเรือนต้นแบบการพัฒนาคุณภาพชีวิต (HLM) ระดับครัวเรือน	HLM 240 แห่ง	2,000,000	3,000,000	4,500,000	6,500,000	8,000,000	**24,000,000**	กรมการพัฒนาชุมชน
โครงการหลักที่ 8 สร้างเครือข่ายความร่วมมือ และส่งเสริมการมีส่วนร่วมในการอนุรักษ์ ฟื้นฟูทรัพยากรป่าไม้ และความหลากหลายทางชีวภาพ		**2,340,000**	**2,340,000**	**2,340,000**	**2,340,000**	**2,340,000**	**11,700,000**	
1. โครงการจัดการทรัพยากรป่าไม้เพื่อสนับสนุนโครงการหลวง (จำนวน 39 แห่ง)								
กิจกรรมที่ 1 อบรมเครือข่ายการอนุรักษ์ทรัพยากรป่าไม้และป้องกันไฟป่า	39 แห่ง	2,340,000	2,340,000	2,340,000	2,340,000	2,340,000	11,700,000	กรมป่าไม้

ยุทธศาสตร์ที่ 4 อนุรักษ์และฟื้นฟูทรัพยากรธรรมชาติและสิ่งแวดล้อม

ยุทธศาสตร์/แผนงาน/โครงการ/กิจกรรม	เป้าหมายระยะ 5 ปี (หน่วยนับ)	งบประมาณ (บาท)					รวม (บาท)	หน่วยงาน
		พ.ศ. 2566	พ.ศ. 2567	พ.ศ. 2568	พ.ศ. 2569	พ.ศ. 2570		
แผนงานที่ 4.4 การพัฒนาชุมชนเข้าสู่มาตรฐานชุมชนคาร์บอนต่ำ		500,000	500,000	300,000	200,000	200,000	1,700,000	
โครงการหลักที่ 9 พัฒนาชุมชนโครงการหลวงเข้าสู่มาตรฐานชุมชนคาร์บอนต่ำและยั่งยืน		500,000	500,000	300,000	200,000	200,000	1,700,000	
1. โครงการพัฒนาพื้นที่โครงการหลวงเข้าสู่กิจกรรมลดก๊าซเรือนกระจกภาคป่าไม้	โครงการลดก๊าซเรือนกระจกภาคป่าไม้ อย่างน้อย 3 กิจกรรม/โครงการ							มหาวิทยาลัยเกษตรศาสตร์
กิจกรรมที่ 1 การฝึกอบรมเจ้าหน้าที่เพื่อเตรียมความพร้อมในดำเนินกิจกรรมลดก๊าซเรือนกระจกภาคป่าไม้		200,000					200,000	มหาวิทยาลัยเกษตรศาสตร์
กิจกรรมที่ 2 พัฒนาพื้นที่ต้นแบบสำหรับโครงการลดก๊าซเรือนกระจกภาคสมัครใจตามมาตรฐานประเทศไทย (T-VER)		300,000	300,000				600,000	มหาวิทยาลัยเกษตรศาสตร์
กิจกรรมที่ 3 พัฒนาพื้นที่ต้นแบบสำหรับโครงการสนับสนุนกิจกรรมลดก๊าซเรือนกระจก (LESS)			200,000				200,000	มหาวิทยาลัยเกษตรศาสตร์
กิจกรรมที่ 4 การขอรับรองคาร์บอนเครดิตของโครงการลดก๊าซเรือนกระจกภาคสมัครใจตามมาตรฐานประเทศไทย (T-VER)					200,000	200,000	400,000	มหาวิทยาลัยเกษตรศาสตร์
กิจกรรมที่ 5 ส่งเสริมและจัดทำศูนย์เรียนรู้สำหรับกลไกลดก๊าซเรือนกระจกภาคป่าไม้				300,000			300,000	มหาวิทยาลัยเกษตรศาสตร์
รวมยุทธศาสตร์ที่ 4		**166,722,750**	**170,724,200**	**174,002,600**	**176,485,100**	**180,485,100**	**868,419,750**	

ยุทธศาสตร์ที่ 5 การพัฒนาโครงสร้างพื้นฐานที่จำเป็น

ยุทธศาสตร์/แผนงาน/โครงการ/กิจกรรม	เป้าหมายระยะ 5 ปี (หน่วยนับ)	งบประมาณ (บาท)					รวม (บาท)	หน่วยงาน
		พ.ศ. 2566	พ.ศ. 2567	พ.ศ. 2568	พ.ศ. 2569	พ.ศ. 2570		
แผนงานที่ 5.1 สนับสนุนการพัฒนาโครงการพื้นฐานเพื่อเพิ่มประสิทธิภาพการดำเนินงาน		599,143,860	458,517,380	322,465,620	376,684,490	364,844,620	2,121,655,970	
โครงการหลักที่ 1 สนับสนุนและส่งเสริมพลังงานทางเลือกที่เหมาะสม		2,500,000	2,500,000	2,500,000	2,500,000	2,500,000	12,500,000	
1. โครงการวิจัยและพัฒนาระบบสูบน้ำเพื่อการเกษตรด้วยแผงโซล่าเซลแสงอาทิตย์ชนิดแสงทะลุผ่าน	5 หมู่บ้าน	2,500,000	2,500,000	2,500,000	2,500,000	2,500,000	**12,500,000**	มทร.ล้านนา
โครงการหลักที่ 2 ส่งเสริมระบบประหยัดน้ำและเก็บกักน้ำในไร่นาเกษตรกร		63,306,060	60,354,580	76,892,820	71,811,690	77,971,820	350,336,970	
1. โครงการพัฒนาแหล่งน้ำบาดาลส่งเสริมการดำเนินงานอันเนื่องมาจากพระราชดำริ								
กิจกรรมที่ 1 เจาะบ่อน้ำบาดาล	31 บ่อ	2,458,360	1,229,180	1,817,920	2,163,990	1,817,920	9,487,370	กรมทรัพยากรน้ำบาดาล
2. ก่อสร้างระบบประปาบาดาล และติดตั้งระบบสูบน้ำบาดาลด้วยพลังงานแสงอาทิตย์พร้อมอุปกรณ์ (รูปแบบที่ 1)	8 ระบบ	1,477,200	1,477,200	2,954,400	1,477,200	4,431,600	11,817,600	กรมทรัพยากรน้ำบาดาล
3. ก่อสร้างระบบประปาบาดาล จุดบริการน้ำดื่มสะอาด และติดตั้งระบบสูบน้ำบาดาลด้วยพลังงานแสงอาทิตย์พร้อมอุปกรณ์ (รูปแบบที่ 2)	20 ระบบ	10,370,500	4,148,200	10,370,500	10,370,500	6,222,300	41,482,000	กรมทรัพยากรน้ำบาดาล
4. โครงการชลประทาน		49,000,000	53,500,000	61,750,000	57,800,000	65,500,000	287,550,000	กรมชลประทาน
โครงการหลักที่ 3 พัฒนาระบบการบริหารจัดการน้ำโดยกระบวนการมีส่วนร่วมชุมชน		190,234,000	206,234,000	158,234,000	158,334,000	158,434,000	871,470,000	
1. โครงการจัดทำระบบส่งน้ำชลประทาน								
กิจกรรมที่ 1 สำรวจออกแบบล่วงหน้าระบบส่งน้ำชลประทาน	275 กม.	2,365,000	2,365,000	2,365,000	2,365,000	2,365,000	11,825,000	กรมพัฒนาที่ดิน
กิจกรรมที่ 2 ก่อสร้างระบบส่งน้ำชลประทาน	150 กม.	22,935,000	22,935,000	22,935,000	22,935,000	22,935,000	114,675,000	กรมพัฒนาที่ดิน

ยุทธศาสตร์ที่ 5 การพัฒนาโครงสร้างพื้นฐานที่จำเป็น

ยุทธศาสตร์/แผนงาน/โครงการ/กิจกรรม	เป้าหมายระยะ 5 ปี (หน่วยนับ)	งบประมาณ (บาท)					รวม (บาท)	หน่วยงาน
		พ.ศ. 2566	พ.ศ. 2567	พ.ศ. 2568	พ.ศ. 2569	พ.ศ. 2570		
กิจกรรมที่ 3 ซ่อมแซมระบบส่งน้ำชลประทาน	150 กม.	6,534,000	6,534,000	6,534,000	6,534,000	6,534,000	32,670,000	กรมพัฒนาที่ดิน
2. โครงการอนุรักษ์ฟื้นฟูแหล่งน้ำ พร้อมระบบกระจายน้ำสนับสนุนศูนย์พัฒนาโครงการหลวง	58 โครงการ	157,000,000	173,000,000	124,500,000	124,500,000	124,500,000	703,500,000	กรมทรัพยากรน้ำ
3. การให้คำปรึกษาในการบริหารจัดการอุปสงค์ อุปทานน้ำเพื่อการเกษตร	3 ศูนย์, มากกว่า 500 ครัวเรือน	450,000	450,000	600,000	600,000	**600,000**	2,700,000	มหาวิทยาลัยเทคโนโลยีพระจอมเกล้าธนบุรี
4. การศึกษาอุปสงค์ อุปทานน้ำ เพื่อการเกษตร	2 ศูนย์, มากกว่า 200 ครัวเรือน	250,000	250,000	600,000	600,000	**600,000**	2,300,000	มหาวิทยาลัยเทคโนโลยีพระจอมเกล้าธนบุรี
5. การศึกษาเทคโนโลยีการเก็บน้ำแบบอื่น ๆ (บ่อเก็บ, วิธีเก็บน้ำจากแหล่งน้ำผิวดินต่าง ๆ)	3 ระบบต้นแบบ, มีผู้สนใจศึกษาดูงาน 200 คน/ปี	700,000	700,000	700,000	800,000	900,000	3,800,000	มหาวิทยาลัยเทคโนโลยีพระจอมเกล้าธนบุรี
โครงการหลักที่ 4 พัฒนาเส้นทางขนส่งผลผลิต		**343,103,800**	**189,428,800**	**84,838,800**	**144,038,800**	**125,938,800**	**887,349,000**	
1. โครงการจัดทำเส้นทางลำเลียงภูเขา								
กิจกรรมที่ 1 สำรวจออกแบบล่วงหน้าเส้นทางลำเลียงภูเขา	425 กม.	1,232,500	1,232,500	1,232,500	1,232,500	1,232,500	6,162,500	กรมพัฒนาที่ดิน
กิจกรรมที่ 2 ก่อสร้างเส้นทางลำเลียงภูเขา	375 กม.	7,360,500	7,360,500	7,360,500	7,360,500	7,360,500	36,802,500	กรมพัฒนาที่ดิน
กิจกรรมที่ 3 ซ่อมแซมเส้นทางลำเลียงภูเขา	200 กม.	1,195,800	1,195,800	1,195,800	1,195,800	1,195,800	5,979,000	กรมพัฒนาที่ดิน
2. โครงการปรับปรุงถนนในพื้นที่โครงการหลวง	20 สายทาง	140,020,000	75,440,000	46,050,000	118,250,000	86,150,000	465,910,000	กรมทางหลวงชนบท

ยุทธศาสตร์ที่ 5 การพัฒนาโครงสร้างพื้นฐานที่จำเป็น

ยุทธศาสตร์/แผนงาน/โครงการ/กิจกรรม	เป้าหมายระยะ 5 ปี (หน่วยนับ)	งบประมาณ (บาท)					รวม (บาท)	หน่วยงาน
		พ.ศ. 2566	พ.ศ. 2567	พ.ศ. 2568	พ.ศ. 2569	พ.ศ. 2570		
3. โครงการเสริมผิวแอสฟัลต์								
กิจกรรมที่ 1 งานเสริมผิวแอสฟัลต์ ทางหลวงหมายเลข 1009 ตอน จอมทอง - อินทนนท์ กม.2+400 - กม.7+200	1 แห่ง (อินทนนท์)	16,000,000					16,000,000	แขวงทางหลวงเชียงใหม่ที่ 1 กรมทางหลวง
กิจกรรมที่ 2 งานเสริมผิวแอสฟัลต์ ทางหลวงหมายเลข 1322 ตอน แม่จา - รินหลวง กม.9+450 - กม.14+450	1 แห่ง (หนองเขียว)		15,000,000				15,000,000	แขวงทางหลวงเชียงใหม่ที่ 3 กรมทางหลวง
กิจกรรมที่ 3 งานเสริมผิวแอสฟัลต์ ทางหลวงหมายเลข 1322 ตอน แม่จา - รินหลวง กม.14+450 - กม.18+725	1 แห่ง (หนองเขียว)			14,000,000			14,000,000	แขวงทางหลวงเชียงใหม่ที่ 3 กรมทางหลวง
กิจกรรมที่ 4 งานเสริมผิวแอสฟัลต์ ทางหลวงหมายเลข 1322 ตอน แม่จา - รินหลวง กม.120+000 - กม.124+500	1 แห่ง (หนองเขียว)				16,000,000		16,000,000	แขวงทางหลวงเชียงใหม่ที่ 3 กรมทางหลวง
กิจกรรมที่ 5 งานเสริมผิวแอสฟัลต์ ทางหลวงหมายเลข 1322 ตอน แม่จา - รินหลวง กม.49+560 - กม.54+560	1 แห่ง (หนองเขียว)					15,000,000	15,000,000	แขวงทางหลวงเชียงใหม่ที่ 3 กรมทางหลวง
กิจกรรมที่ 6 งานเสริมผิวแอสฟัลต์ ทางหลวงหมายเลข 107 ตอน เมืองงาม - แม่จัน กม.219+000 - กม.224+000	1 แห่ง (หมอกจ๋าม)	15,000,000					15,000,000	แขวงทางหลวงเชียงรายที่ 1 กรมทางหลวง
กิจกรรมที่ 7 งานเสริมผิวแอสฟัลต์ ทางหลวงหมายเลข 107 ตอน เมืองงาม - แม่จัน กม.224+000 - กม.229+000	1 แห่ง (หมอกจ๋าม)		15,000,000				15,000,000	แขวงทางหลวงเชียงรายที่ 1 กรมทางหลวง
กิจกรรมที่ 8 งานเสริมผิวแอสฟัลต์ ทางหลวงหมายเลข 1150 ตอน ขุนแจ๋ - เวียงป่าเป้า กม.71+900 - กม.76+900	1 แห่ง (แม่ปูนหลวง)		15,000,000				15,000,000	แขวงทางหลวงเชียงรายที่ 1 กรมทางหลวง
กิจกรรมที่ 9 งานเสริมผิวแอสฟัลต์ ทางหลวงหมายเลข 1150 ตอน ขุนแจ๋ - เวียงป่าเป้า กม.56+900 - กม.61+900	1 แห่ง (แม่ปูนหลวง)					15,000,000	15,000,000	แขวงทางหลวงเชียงรายที่ 1 กรมทางหลวง

ยุทธศาสตร์ที่ 5 การพัฒนาโครงสร้างพื้นฐานที่จำเป็น

ยุทธศาสตร์/แผนงาน/โครงการ/กิจกรรม	เป้าหมายระยะ 5 ปี (หน่วยนับ)	งบประมาณ (บาท)					รวม (บาท)	หน่วยงาน
		พ.ศ. 2566	พ.ศ. 2567	พ.ศ. 2568	พ.ศ. 2569	พ.ศ. 2570		
กิจกรรมที่ 10 งานเสริมผิวแอสฟัลต์ ทางหลวงหมายเลข 1155 ตอน ทรายกาด - บ้านลุง กม.53+650 - กม.56+000	1 แห่ง (ห้วยแล้ง)	10,000,000					10,000,000	แขวงทางหลวงเชียงรายที่ 2 กรมทางหลวง
กิจกรรมที่ 11 งานเสริมผิวแอสฟัลต์ ทางหลวงหมายเลข 1290 ตอน แม่สาย - กิ่วกาญจน์ กม.24+000 - กม.26+000	1 แห่ง (สะโงะ)		10,000,000				10,000,000	แขวงทางหลวงเชียงรายที่ 2 กรมทางหลวง
กิจกรรมที่ 12 งานเสริมผิวแอสฟัลต์ ทางหลวงหมายเลข 1148 ตอน สะเก็น - สบทุ กม.67+425 - กม.73+300	1 แห่ง (ปังค่า)	15,000,000					15,000,000	แขวงทางหลวงน่านที่ 2 กรมทางหลวง
กิจกรรมที่ 13 งานเสริมผิวแอสฟัลต์ ทางหลวงหมายเลข 105 ตอน แม่สอด - ห้วยบง กม.12+700 - กม.13+400	1 แห่ง (เลอตอ)	6,300,000					6,300,000	แขวงทางหลวงตากที่ 2 กรมทางหลวง
2. โครงการบูรณะทางผิวแอสฟัลต์								
กิจกรรมที่ 1 งานบูรณะทางผิวแอสฟัลต์ ทางหลวงหมายเลข 1178 ตอน สินไชย - บ้านหลวง กม.16+760 - กม.19+100	1 แห่ง (อ่างขาง)	15,000,000					15,000,000	แขวงทางหลวงเชียงใหม่ที่ 3 กรมทางหลวง
กิจกรรมที่ 2 งานบูรณะทางผิวแอสฟัลต์ ทางหลวงหมายเลข 1270 ตอน กองลอย - แม่แฮใต้ กม.5+000 - กม.9+000	1 แห่ง (แม่โถ)	15,000,000					15,000,000	แขวงทางหลวงเชียงใหม่ที่ 1 กรมทางหลวง
กิจกรรมที่ 3 งานบูรณะทางผิวแอสฟัลต์ ทางหลวงหมายเลข 1270 ตอน กองลอย - แม่แฮใต้ กม.2+000 - กม.5+000	1 แห่ง (แม่โถ)		15,000,000				15,000,000	แขวงทางหลวงเชียงใหม่ที่ 1 กรมทางหลวง
กิจกรรมที่ 4 งานบูรณะทางผิวแอสฟัลต์ ทางหลวงหมายเลข 1270 ตอน กองลอย - แม่แฮใต้ กม.9+000 - กม.13+000	1 แห่ง (แม่โถ)			15,000,000			15,000,000	แขวงทางหลวงเชียงใหม่ที่ 1 กรมทางหลวง
กิจกรรมที่ 5 งานเสริมผิวแอสฟัลต์ ทางหลวงหมายเลข 1322 ตอน แม่จา - รินหลวง กม.1+450 - กม.4+450	1 แห่ง (หนองเขียว)	12,000,000					12,000,000	แขวงทางหลวงเชียงใหม่ที่ 3 กรมทางหลวง

ยุทธศาสตร์ที่ 5 การพัฒนาโครงสร้างพื้นฐานที่จำเป็น

ยุทธศาสตร์/แผนงาน/โครงการ/กิจกรรม	เป้าหมายระยะ 5 ปี (หน่วยนับ)	งบประมาณ (บาท)					รวม (บาท)	หน่วยงาน
		พ.ศ. 2566	พ.ศ. 2567	พ.ศ. 2568	พ.ศ. 2569	พ.ศ. 2570		
กิจกรรมที่ 6 งานเสริมผิวแอสฟัลต์ ทางหลวงหมายเลข 1150 ตอน ขุนแจ๋ - เวียงป่าเป้า กม.76+900 - กม.81+900	1 แห่ง (แม่ปูนหลวง)	25,000,000					25,000,000	แขวงทางหลวงเชียงรายที่ 1 กรมทางหลวง
กิจกรรมที่ 7 งานเสริมผิวแอสฟัลต์ ทางหลวงหมายเลข 1188 ตอน ปง - ห้วยกอก กม.9+000 - กม.10+980	1 แห่ง (อินทนนท์)	10,000,000					10,000,000	แขวงทางหลวงพะเยา กรมทางหลวง
3. โครงการแก้ไขเสถียรภาพคันทาง								
กิจกรรมที่ 1 งานบูรณะทางผิวแอสฟัลต์ ทางหลวงหมายเลข 1322 ตอน แม่จา - รินหลวง กม.35+075 - กม.35+125	1 แห่ง (หนองเขียว)	15,000,000					15,000,000	แขวงทางหลวงเชียงใหม่ที่ 3 กรมทางหลวง
กิจกรรมที่ 2 งานบูรณะทางผิวแอสฟัลต์ ทางหลวงหมายเลข 1093 ตอน ขุนห้วยไคร้ - ผาตั้ง กม.79+000 - กม.80+000	1 แห่ง (ผาตั้ง)	10,000,000					10,000,000	แขวงทางหลวงเชียงรายที่ 2 กรมทางหลวง
กิจกรรมที่ 3 งานบูรณะทางผิวแอสฟัลต์ ทางหลวงหมายเลข 1093 ตอน ขุนห้วยไคร้ - ผาตั้ง กม.81+000 - กม.82+000	1 แห่ง (ผาตั้ง)		10,000,000				10,000,000	แขวงทางหลวงเชียงรายที่ 2 กรมทางหลวง
กิจกรรมที่ 4 งานบูรณะทางผิวแอสฟัลต์ ทางหลวงหมายเลข 1188 ตอน ปง - ห้วยกอก กม.7+640 - กม.9+000	1 แห่ง (ปังค่า)	10,000,000					10,000,000	แขวงทางหลวงพะเยา กรมทางหลวง
กิจกรรมที่ 5 งานบูรณะทางผิวแอสฟัลต์ ทางหลวงหมายเลข 1188 ตอน ปง - ห้วยกอก กม.12+060 - กม.12+600	1 แห่ง (ปังค่า)		10,100,000				10,100,000	แขวงทางหลวงพะเยา กรมทางหลวง
กิจกรรมที่ 6 งานบูรณะทางผิวแอสฟัลต์ ทางหลวงหมายเลข 1188 ตอน ปง - ห้วยกอก กม.13+350 - กม.14+436	1 แห่ง (ปังค่า)		10,100,000				10,100,000	แขวงทางหลวงพะเยา กรมทางหลวง
4. โครงการติดตั้งไฟฟ้าแสงสว่าง								
กิจกรรมที่ 1. งานติดตั้งไฟฟ้าแสงสว่าง ทางหลวงหมายเลข 1249 ตอน แม่งอน - หนองเต่า กม.24+000 - กม.26+000	1 แห่ง (อ่างขาง)	3,000,000					3,000,000	แขวงทางหลวงเชียงใหม่ที่ 3 กรมทางหลวง

ยุทธศาสตร์ที่ 5 การพัฒนาโครงสร้างพื้นฐานที่จำเป็น

ยุทธศาสตร์/แผนงาน/โครงการ/กิจกรรม	เป้าหมายระยะ 5 ปี (หน่วยนับ)	งบประมาณ (บาท)					รวม (บาท)	หน่วยงาน
		พ.ศ. 2566	พ.ศ. 2567	พ.ศ. 2568	พ.ศ. 2569	พ.ศ. 2570		
กิจกรรมที่ 2 งานติดตั้งไฟฟ้าแสงสว่าง ทางหลวงหมายเลข 1290 ตอน แม่สาย - กิ่วกาญจน์ กม.24+000 - กม.28+000	1 แห่ง (สะโงะ)	5,000,000					5,000,000	แขวงทางหลวงเชียงรายที่ 2 กรมทางหลวง
กิจกรรมที่ 3 งานติดตั้งไฟฟ้าแสงสว่าง ทางหลวงหมายเลข 1148 ตอน สะเก็น - สบทุ กม.96+335 - กม.97+234 (ซ้ายทาง) และ กม.97+620 - กม.98+495 (ขวาทาง)	1 แห่ง (ปังค่า)		3,000,000				3,000,000	แขวงทางหลวงน่านที่ 2 กรมทางหลวง
กิจกรรมที่ 4 งานติดตั้งไฟฟ้าแสงสว่าง ทางหลวงหมายเลข 105 ตอน ห้วยบง - แม่สลิดหลวง กม.20+105 - กม.30+083 (เป็นช่วง ๆ)	1 แห่ง (เลอตอ)	8,675,000					8,675,000	แขวงทางหลวงตากที่ 2 กรมทางหลวง
กิจกรรมที่ 5 งานติดตั้งไฟฟ้าแสงสว่าง ทางหลวงหมายเลข 105 ตอน แม่สอด - ห้วยบง - แม่สลิดหลวง กม.1+000 - กม.40+000 (เป็นช่วง ๆ)	1 แห่ง (เลอตอ)		1,000,000				1,000,000	แขวงทางหลวงตากที่ 2 กรมทางหลวง
5. โครงการติดตั้งป้ายจราจร								
กิจกรรมที่ 1 งานติดตั้งป้ายจราจร ทางหลวงหมายเลข 105 ตอน แม่สอด - ห้วยบง กม.15+785 - กม.17+115	1 แห่ง (เลอตอ)	2,320,000					2,320,000	แขวงทางหลวงตากที่ 2 กรมทางหลวง
โครงการหลักที่ 5 ขยายเขตและปรับปรุงระบบไฟฟ้า								การไฟฟ้าส่วนภูมิภาค
แผนงานที่ 5.2 พัฒนาโครงสร้างพื้นฐานสนับสนุนระบบโลจิสติกส์และการตลาด		**500,000**	**550,000**	**550,000**	**600,000**	**600,000**	**2,800,000**	
โครงการหลักที่ 6 พัฒนาระบบปัจจัยโครงสร้างพื้นฐานสนับสนุนการประกอบอาชีพ		**500,000**	**550,000**	**550,000**	**600,000**	**600,000**	**2,800,000**	
1. โครงการการพัฒนาโรงคัดบรรจุผักและผลไม้สดขนาดเล็กตามหลักการปฏิบัติที่ดีในการผลิต (GMP) (ขอบข่าย : มกษ. 9035-2563 มกษ. 9047-2560)	25 แห่ง	500,000	550,000	550,000	600,000	600,000	2,800,000	มกอช.

ยุทธศาสตร์ที่ 5 การพัฒนาโครงสร้างพื้นฐานที่จำเป็น

ยุทธศาสตร์/แผนงาน/โครงการ/กิจกรรม	เป้าหมายระยะ 5 ปี (หน่วยนับ)	งบประมาณ (บาท)					รวม (บาท)	หน่วยงาน
		พ.ศ. 2566	พ.ศ. 2567	พ.ศ. 2568	พ.ศ. 2569	พ.ศ. 2570		
แผนงานที่ 5.3 พัฒนากระบวนการดูแลรักษาโครงสร้างพื้นฐานด้วยกระบวนการชุมชน								
โครงการหลักที่ 7 สร้างกระบวนการมีส่วนร่วมของชุมชน และสนับสนุนกองทุน ในการบำรุงรักษาปัจจัยพื้นฐานต่าง ๆ								โครงการหลวง สวพส.
รวมยุทธศาสตร์ที่ 5		599,643,860	459,067,380	323,015,620	377,284,490	365,444,620	2,124,455,970	

ยุทธศาสตร์ที่ 6 การเพิ่มประสิทธิภาพบริหารจัดการ

ยุทธศาสตร์/แผนงาน/โครงการ/กิจกรรม	เป้าหมายระยะ 5 ปี (หน่วยนับ)	งบประมาณ (บาท)					รวม (บาท)	หน่วยงาน
		พ.ศ. 2566	พ.ศ. 2567	พ.ศ. 2568	พ.ศ. 2569	พ.ศ. 2570		
แผนงานที่ 6.1 การขับเคลื่อนกลไกการปฏิบัติงานอย่างมีส่วนร่วมสู่การพัฒนาที่ยั่งยืน		13,113,000	13,363,000	12,963,000	13,213,000	13,463,000	66,115,000	
โครงการหลักที่ 1 จัดทำแผนการพัฒนาพื้นที่ศูนย์/สถานีฯ (Master Plan) ด้านเศรษฐกิจ สังคม และสิ่งแวดล้อมด้วยกระบวนการมีส่วนร่วม		**2,000,000**	**2,000,000**	**1,100,000**	**1,100,000**	**1,100,000**	**7,300,000**	
1. ให้คำปรึกษาและสนับสนุนงานก่อสร้างศูนย์วิจัยและพัฒนาการเกษตรโครงการหลวง ระยะที่ 2	1 แห่ง	200,000					200,000	มหาวิทยาลัยเทคโนโลยีพระจอมเกล้าธนบุรี
2. ให้คำปรึกษาและสนับสนุนการออกแบบก่อสร้างและดำเนินงานโรงชีวภัณฑ์โครงการหลวง	1 แห่ง	200,000					200,000	มหาวิทยาลัยเทคโนโลยีพระจอมเกล้าธนบุรี
3. การจัดทำผังแม่บทการใช้พื้นที่และสถาปัตยกรรม สำนักงานมูลนิธิโครงการหลวง (แม่เหียะ)	1 แผนแม่บท	1,500,000	1,500,000	500,000	500,000	**500,000**	4,500,000	มหาวิทยาลัยเทคโนโลยีพระจอมเกล้าธนบุรี
4. การจัดทำผังแม่บททางวิศวกรรมและสถาปัตยกรรมต้นแบบในพื้นที่โครงการหลวง (ศูนย์/สถานี)	5 สถานี	100,000	500,000	600,000	600,000	**600,000**	2,400,000	มหาวิทยาลัยเทคโนโลยีพระจอมเกล้าธนบุรี
โครงการหลักที่ 2 จัดทำแผนปฏิบัติการฯ ที่มีส่วนร่วมในพื้นที่ศูนย์พัฒนาโครงการหลวง		9,325,000	9,575,000	10,075,000	10,325,000	10,575,000	49,875,000	
1. โครงการเพิ่มประสิทธิภาพการบริหารจัดการในพื้นที่โครงการหลวง	39 ศูนย์	9,250,000	9,500,000	10,000,000	10,250,000	10,500,000	49,500,000	สวพส.
2. โครงการพัฒนาพื้นที่โครงการหลวง								

ยุทธศาสตร์ที่ 6 การเพิ่มประสิทธิภาพบริหารจัดการ

ยุทธศาสตร์/แผนงาน/โครงการ/กิจกรรม	เป้าหมายระยะ 5 ปี (หน่วยนับ)	งบประมาณ (บาท)					รวม (บาท)	หน่วยงาน
		พ.ศ. 2566	พ.ศ. 2567	พ.ศ. 2568	พ.ศ. 2569	พ.ศ. 2570		
กิจกรรมที่ 1 ร่วมประชุมและติดตามงานโครงการฯ	25 ครั้ง	75,000	75,000	75,000	75,000	75,000	375,000	กรมส่งเสริมการเกษตร
โครงการหลักที่ 3 สร้างความเข้มแข็งของกลไกการพัฒนาระดับพื้นที่และสามารถเชื่อมโยง อำนวยประโยชน์การดำเนินงาน		**1,788,000**	**1,788,000**	**1,788,000**	**1,788,000**	**1,788,000**	**8,940,000**	
1. โครงการสถานประกอบการสีขาวปลอดยาเสพติด								
กิจกรรมที่ 1 โครงการสถานประกอบการสีขาวมูลนิธิโครงการหลวง	42 หน่วยงานภายใต้มูลนิธิโครงการหลวง	120,000	120,000	120,000	120,000	120,000	600,000	ป.ป.ส.
กิจกรรมที่ 2 โครงการ T0 be number one ในหน่วยงานมูลนิธิโครงการหลวง	5 หน่วยงานภายใต้มูลนิธิโครงการหลวง	-	-	-	-	-	-	ป.ป.ส.
2. โครงการประเมินผล และสร้างกลไกการพัฒนาโดยใช้ฐานความรู้แบบมีส่วนร่วมของศูนย์ฯ เลอตอ	1 ศูนย์ต้นแบบ	1,000,000	1,000,000	1,000,000	1,000,000	1,000,000	5,000,000	มหาวิทยาลัยเกษตรศาสตร์
3. โครงการหลวง								
กิจกรรมที่ 1 ร่วมประชุมประจำเดือนเพื่อประสานงานและบูรณาการติดตามการดำเนินงานโครงการหลวงที่รับผิดชอบในพื้นที่ จำนวน 20 แห่ง	60 ครั้ง/20 ศูนย์	50,000	50,000	50,000	50,000	50,000	250,000	ศูนย์วิจัยเกษตรหลวงเชียงใหม่ (กรมวิชาการ)
4. โครงการพัฒนาประสิทธิภาพการบริหารจัดการ								
กิจกรรมที่ 1 อำนวยการ ประสานงาน นิเทศ ติดตามงานประเมินผล	39 ศูนย์	273,000	273,000	273,000	273,000	273,000	1,365,000	กรมปศุสัตว์
กิจกรรมที่ 2 ติดตามผลการดำเนินงานและให้คำแนะนำ	210 ครั้ง	105,000	105,000	105,000	105,000	105,000	525,000	กรมประมง
5. โครงการพัฒนาพื้นที่โครงการหลวง								
กิจกรรมที่ 1 ส่งเสริมและพัฒนาศักยภาพงานส่งเสริมการเกษตร	6 ศูนย์	120,000	120,000	120,000	120,000	120,000	600,000	กรมส่งเสริมการเกษตร
กิจกรรมที่ 2 สนับสนุนการปฏิบัติงานของเจ้าหน้าที่	6 ศูนย์	120,000	120,000	120,000	120,000	120,000	600,000	กรมส่งเสริมการเกษตร

ยุทธศาสตร์ที่ 6 การเพิ่มประสิทธิภาพบริหารจัดการ

ยุทธศาสตร์/แผนงาน/โครงการ/กิจกรรม	เป้าหมายระยะ 5 ปี (หน่วยนับ)	งบประมาณ (บาท)					รวม (บาท)	หน่วยงาน
		พ.ศ. 2566	พ.ศ. 2567	พ.ศ. 2568	พ.ศ. 2569	พ.ศ. 2570		
แผนงานที่ 6.2 การพัฒนาแหล่งเรียนรู้และเสริมสร้างเครือข่ายการเรียนรู้		**3,000,000**	**3,250,000**	**3,500,000**	**3,750,000**	**4,000,000**	**17,500,000**	
โครงการหลักที่ 4 การพัฒนาให้ศูนย์และสถานีโครงการหลวงเป็นศูนย์การเรียนรู้การพัฒนาพื้นที่สูง (Knowledge Center) ที่มีมาตรฐาน		**3,000,000**	**3,250,000**	**3,500,000**	**3,750,000**	**4,000,000**	**17,500,000**	
1. โครงการสนับสนุนการเพิ่มประสิทธิภาพการบริหารจัดการในศูนย์เรียนรู้โครงการหลวง	39 ศูนย์	2,500,000	2,750,000	3,000,000	3,250,000	3,500,000	15,000,000	สวพส.
2. โครงการประชาสัมพันธ์และเผยแพร่ความรู้การแก้ไขปัญหายาเสพติดในพื้นที่โครงการหลวง								
กิจกรรมที่ 1 โครงการจัดนิทรรศการเพื่อประชาสัมพันธ์และเผยแพร่องค์ความรู้การแก้ไขปัญหายาเสพติดในพื้นที่โครงการหลวง	5 ครั้ง	500,000	500,000	500,000	500,000	500,000	2,500,000	ป.ป.ส.
กิจกรรมที่ 2 โครงการสนับสนุนสื่อรณรงค์ประชาสัมพันธ์การป้องกันยาเสพติดในพื้นที่โครงการหลวง	39 ศูนย์พัฒนา/สถานีโครงการหลวง	-NA-	-NA-	‘-NA-	‘-NA-	‘-NA-	‘-NA-	ป.ป.ส.
แผนงานที่ 6.3 การพัฒนาสารสนเทศเพื่อเชื่อมโยงการบริหารจัดการ		**4,600,000**	**5,200,000**	**6,800,000**	**7,600,000**	**8,300,000**	**32,500,000**	
โครงการหลักที่ 5 พัฒนาประสิทธิภาพระบบฐานข้อมูลและสารสนเทศ		**1,100,000**	**1,100,000**	**1,100,000**	**1,100,000**	**1,100,000**	**5,500,000**	
1. โครงการพัฒนาระบบฐานความรู้โครงการหลวง	1 ระบบ	1,000,000	1,000,000	1,000,000	1,000,000	1,000,000	5,000,000	มหาวิทยาลัยเกษตรศาสตร์
2. สนับสนุนการดำเนินงานการจัดทำ Big data โครงการหลวง	1 ระบบ	100,000	100,000	100,000	100,000	**100,000**	500,000	มหาวิทยาลัยเทคโนโลยีพระจอมเกล้าธนบุรี
โครงการหลักที่ 6 พัฒนาระบบสารสนเทศเพื่อติดตามประเมินผลอย่างมีส่วนร่วม และเชื่อมโยงฐานข้อมูลจากหน่วยภาคีเครือข่าย		**3,500,000**	**4,100,000**	**5,700,000**	**6,500,000**	**7,200,000**	**27,000,000**	

ยุทธศาสตร์ที่ 6 การเพิ่มประสิทธิภาพบริหารจัดการ

ยุทธศาสตร์/แผนงาน/โครงการ/กิจกรรม	เป้าหมายระยะ 5 ปี (หน่วยนับ)	งบประมาณ (บาท)					รวม (บาท)	หน่วยงาน
		พ.ศ. 2566	พ.ศ. 2567	พ.ศ. 2568	พ.ศ. 2569	พ.ศ. 2570		
1. โครงการ วิจัยและพัฒนาด้านพลังงานแสงอาทิตย์และเทคโนโลยีการติดตามผล IoT ในการวัดค่าสภาพแวดล้อมที่เหมาะสมเพื่อส่งเสริมการเรียนรู้และพัฒนาทักษะอาชีพสำหรับการทำการเกษตรสมัยใหม่	5 หมู่บ้าน	2,000,000	2,000,000	2,000,000	2,000,000	2,000,000	10,000,000	มหาวิทยาลัยเทคโนโลยีราชมงคลล้านนา
2. โครงการพัฒนาพื้นที่ตามหลักทฤษฎีใหม่ ประยุกต์สู่ โคก หนอง นา โมเดล เพื่อฟื้นฟูแหล่งอาหารและความหลากหลายทางชีวภาพของชุมชนบนพื้นที่สูง (พื้นที่โครงการหลวงวัดจันทร์)								
กิจกรรมที่ 1 โครงการพัฒนาระบบ Digital รองรับ Local Economy ด้วยการสร้างระบบโปรแกรมและระบบฐานข้อมูลภูมิสารสนเทศเชิงพื้นที่ ภายใต้บริบทการพัฒนาพื้นที่ตามหลักทฤษฎีใหม่ ประยุกต์สู่ โคก หนอง นา โมเดล	300 พื้นที่/ครัวเรือน	400,000	800,000	1,200,000	1,600,000	2,000,000	**6,000,000**	กรมการพัฒนาชุมชน
3. โครงการพัฒนาพื้นที่ตามหลักทฤษฎีใหม่ ประยุกต์สู่ โคก หนอง นา โมเดล เพื่อฟื้นฟูแหล่งอาหารและความหลากหลายทางชีวภาพของชุมชนบนพื้นที่สูง (พื้นที่โครงการหลวงแม่ลาน้อย)								
กิจกรรมที่ 1 โครงการพัฒนาระบบ Digital รองรับ Local Economy ด้วยการสร้างระบบโปรแกรมและระบบฐานข้อมูลภูมิสารสนเทศเชิงพื้นที่ ภายใต้บริบทการพัฒนาพื้นที่ตามหลักทฤษฎีใหม่ ประยุกต์สู่ โคก หนอง นา โมเดล	240 พื้นที่/ครัวเรือน	400,000	600,000	900,000	1,300,000	1,600,000	**4,800,000**	กรมการพัฒนาชุมชน
4. การประยุกต์ใช้บัญชีต้นทุนพลังงานและสิ่งแวดล้อมกับศูนย์/สถานีโครงการหลวง	สร้างความสามารถเจ้าหน้าที่ศูนย์/สถานี ในการวิเคราะห์ต้นทุนการดำเนินงาน และหาแนวทางลดต้นทุนและเพิ่มรายได้ให้กับโรงคัดบรรจุประจำศูนย์/สถานี 4 ศูนย์	250,000	250,000	600,000	600,000	600,000	2,300,000	มหาวิทยาลัยเทคโนโลยีพระจอมเกล้าธนบุรี

ยุทธศาสตร์ที่ 6 การเพิ่มประสิทธิภาพบริหารจัดการ

ยุทธศาสตร์/แผนงาน/โครงการ/กิจกรรม	เป้าหมายระยะ 5 ปี (หน่วยนับ)	งบประมาณ (บาท)					รวม (บาท)	หน่วยงาน
		พ.ศ. 2566	พ.ศ. 2567	พ.ศ. 2568	พ.ศ. 2569	พ.ศ. 2570		
5. โครงการให้คำปรึกษาในการพัฒนากลยุทธ์การดำเนินงานของศูนย์พัฒนาโครงการหลวงในการเพิ่มรายได้ลดรายจ่าย	ให้คำปรึกษาในการลดต้นทุนและเพิ่มรายได้ให้กับศูนย์/สถานี 9 ศูนย์	250,000	250,000	600,000	600,000	600,000	2,300,000	มหาวิทยาลัยเทคโนโลยีพระจอมเกล้าธนบุรี
6. ให้คำปรึกษาด้าน วิศวกรรม พลังงาน สิ่งแวดล้อม กับมูลนิธิโครงการหลวง	39 ศูนย์/สถานี	200,000	200,000	400,000	400,000	400,000	1,600,000	มหาวิทยาลัยเทคโนโลยีพระจอมเกล้าธนบุรี
รวมยุทธศาสตร์ที่ 6		**20,713,000**	**21,813,000**	**23,263,000**	**24,563,000**	**25,763,000**	**116,115,000**	



3

รายละเอียดแผนปฏิบัติการ

ด้านการพัฒนาพื้นที่โครงการหลวง

ระยะ 5 ปี (พ.ศ. 2566 – 2570)

จำแนกรายหน่วยงาน

หน่วยงานที่ 1 สถาบันวิจัยและพัฒนาพื้นที่สูง (องค์การมหาชน)

ยุทธศาสตร์/แผนงาน/โครงการ/กิจกรรม	เป้าหมายระยะ 5 ปี (หน่วยนับ)	งบประมาณ (บาท)					รวม (บาท)
		พ.ศ. 2566	พ.ศ. 2567	พ.ศ. 2568	พ.ศ. 2569	พ.ศ. 2570	
ยุทธศาสตร์ที่ 1 การวิจัยสนับสนุนการพัฒนาชุมชนบนพื้นที่สูง							
แผนงานที่ 1.1 วิจัย พัฒนานวัตกรรมที่สร้างรายได้ พัฒนาชุมชน รักษาสิ่งแวดล้อมบนพื้นที่สูง							
โครงการหลักที่ 1 วิจัยและพัฒนาพันธุ์พืช/สัตว์ และเทคโนโลยีชีวภาพ							
1. การปรับปรุงพันธุ์เฮมพ์ที่มี CBD สูง/คุณค่าทางโภชนาการสูง ในเมล็ด/เปอร์เซ็นต์เส้นใยสูง	8 พันธุ์	1,750,000	1,750,000	1,750,000	2,000,000	2,250,000	**9,500,000**
2. การปรับปรุง/คัดเลือกพันธุ์ข้าวท้องถิ่นที่เหมาะสม (มีผลผลิตสูง/ คุณค่าโภชนาการสูง/ทนต่อโรคแมลง/ใช้น้ำน้อย/ทนทาน การเปลี่ยนแปลงสภาพภูมิอากาศ)	11 พันธุ์	650,000	750,000	900,000	900,000	900,000	**4,100,000**
3. การรวบรวมและคัดเลือกธัญพืชท้องถิ่น (ข้าวโพดข้าวเหนียว งาหอม ถั่วพื้นเมือง ลูกเดือย) เพื่อใช้เป็นฐานในการพัฒนาต่อยอด (พันธุ์) และรักษาความหลากหลายทางชีวภาพ	10 พันธุ์	600,000	700,000	700,000	750,000	900,000	**3,650,000**
4. การคัดเลือกพันธุ์พืชเศรษฐกิจสำคัญของพื้นที่สูง (กาแฟที่มีคุณภาพ มีเอกลักษณ์เฉพาะ พันธุ์ไม้ผล พืชผักอินทรีย์ มันเทศญี่ปุ่น ไม้ดอก)	37 พันธุ์	2,275,000	2,425,000	2,725,000	2,875,000	2,775,000	**13,075,000**
โครงการหลักที่ 2 วิจัยเทคโนโลยีการผลิตเพื่อเพิ่มประสิทธิภาพการผลิตบนพื้นที่สูง							
1. การศึกษาการจัดการระบบการปลูกเฮมพ์เพื่อใช้ประโยชน์ ด้านเส้นใย อาหาร และการแพทย์	8 เรื่อง	1,500,000	1,500,000	1,500,000	1,500,000	1,500,000	**7,500,000**
2. การเพิ่มประสิทธิภาพการปลูกข้าวไร่ ข้าวนา ธัญพืชท้องถิ่น บนพื้นที่สูง	8 เรื่อง	1,250,000	1,250,000	1,250,000	1,500,000	1,500,000	**6,750,000**
3. การเพิ่มประสิทธิภาพการปลูกพืชเศรษฐกิจ เลี้ยงสัตว์ที่เป็นมิตรต่อสิ่งแวดล้อมบนพื้นที่สูง (กาแฟ ไม้ผล พืชผัก ปศุสัตว์ ผึ้ง ชันโรง)	67 เรื่อง	4,500,000	6,000,000	6,000,000	7,000,000	7,000,000	**30,500,000**
4. การศึกษาการประยุกต์ใช้เทคโนโลยีทันสมัยใหม่เพื่อพัฒนาระบบเกษตรที่เหมาะสมกับพื้นที่สูง	4 เรื่อง	2,400,000	-	-	-	-	**2,400,000**
5. การวิจัยและพัฒนาชีวภัณฑ์และสารทดแทนสารเคมีเกษตร เพื่อการเพาะปลูกที่เป็นมิตรกับสิ่งแวดล้อม	14 รายการ	2,200,000	1,650,000	1,750,000	1,750,000	2,000,000	**9,350,000**
โครงการหลักที่ 3 วิจัยนวัตกรรมการสร้างมูลค่าเพิ่มตลอดห่วงโซ่คุณค่า							
1. การวิจัยผลิตภัณฑ์จากเส้นใย เส้นด้ายเฮมพ์ ที่มีคุณสมบัติระบายความชื้น มีความแข็งแรง ป้องกันแบคทีเรีย และรังสียูวี	16 รายการ	750,000	750,000	750,000	750,000	750,000	3,750,000

หน่วยงานที่ 1 สถาบันวิจัยและพัฒนาพื้นที่สูง (องค์การมหาชน)

ยุทธศาสตร์/แผนงาน/โครงการ/กิจกรรม	เป้าหมายระยะ 5 ปี (หน่วยนับ)	งบประมาณ (บาท)					รวม (บาท)
		พ.ศ. 2566	พ.ศ. 2567	พ.ศ. 2568	พ.ศ. 2569	พ.ศ. 2570	
2. การวิจัยผลิตภัณฑ์จากข้าวและธัญพืชที่มีคุณค่าทางโภชนาการสูง	7 รายการ	1,300,000	450,000	400,000	400,000	400,000	2,950,000
3. การวิจัยผลิตภัณฑ์จากกาแฟอราบิก้าและชาคุณภาพที่มีเอกลักษณ์เฉพาะ และผลิตภัณฑ์จากพืชผัก (มันเทศญี่ปุ่น พริกกะเหรี่ยง)	7 รายการ	400,000	250,000	250,000	250,000	250,000	1,400,000
4. การวิจัยผลิตภัณฑ์จากผึ้ง ชันโรง และผลิตภัณฑ์แปรรูปจากปศุสัตว์ที่มีเอกลักษณ์บนพื้นที่สูง	6 รายการ	-	-	-	500,000	-	500,000
โครงการหลักที่ 4 วิจัยความเข้มแข็งทางสังคม ชุมชน และภูมิปัญญาท้องถิ่นบนพื้นที่สูงอย่างยั่งยืน							
1. การศึกษาผลสัมฤทธิ์การพัฒนาแบบโครงการหลวงต่อการเปลี่ยนแปลงคุณภาพชีวิตของชุมชนในพื้นที่โครงการหลวง	แหล่งเรียนรู้ด้านการพัฒนาพื้นที่สูงอย่างยั่งยืนในพื้นที่โครงการหลวง 5 แห่ง	1,100,000	1,200,000	1,300,000	-	-	**3,600,000**
2. การศึกษาผลสัมฤทธิ์การพัฒนาแบบโครงการหลวงต่อคุณภาพชีวิตของสตรีและเด็กในพื้นที่โครงการหลวง	องค์ความรู้เพื่อการยกระดับบทบาทสตรีในพื้นที่โครงการหลวง 1 เรื่อง	-	-	-	-	-	**0**
3. การศึกษาบทบาทสตรีชาติพันธุ์ในการขับเคลื่อนการพัฒนาเศรษฐกิจครัวเรือนและการพัฒนาชุมชนในพื้นที่โครงการหลวง		1,300,000	1,300,000	1,200,000	1,100,000	4,900,000	**9,800,000**
4. การศึกษาการเปลี่ยนแปลงโครงสร้างประชากรบนพื้นที่สูง	ฐานข้อมูลโครงสร้างประชากรบนพื้นที่สูง	900,000	900,000				**1,800,000**
5. การวิจัยและพัฒนาระบบสารสนเทศเชิงนโยบายบนพื้นที่สูง	ข้อเสนอแนะเชิงนโยบายเพื่อการพัฒนาพื้นที่สูง	100,000		500,000		550,000	**1,150,000**
โครงการหลักที่ 5 วิจัยสร้างความมั่นคงทางทรัพยากรธรรมชาติและสิ่งแวดล้อม และความหลากหลายทางชีวภาพบนพื้นที่สูงอย่างยั่งยืน							
1. การวิจัยและพัฒนาการอนุรักษ์ ฟื้นฟู และใช้ประโยชน์ความหลากหลายทางชีวภาพเพื่อเป็นธนาคารอาหารของชุมชนบนพื้นที่สูง (พืชและเห็ดท้องถิ่น)	ชุมชนตัวอย่างด้านการอนุรักษ์ฟื้นฟูและใช้ประโยชน์พืชท้องถิ่นอย่างยั่งยืน 10 ชุมชน	1,750,000	1,750,000	1,750,000	1,750,000	1,750,000	**8,750,000**
2. การวิจัยและพัฒนาพันธุ์พืชสมุนไพร การปลูก การเก็บเกี่ยว และการจัดการหลังการเก็บเกี่ยวตามมาตรฐานเกษตรดีที่เหมาะสมสำหรับพืชสมุนไพร	แหล่งปลูกพืชสมุนไพรวัตถุดิบภายใต้มาตรฐานอาหารปลอดภัย 5 ชุมชน	500,000	500,000	500,000	500,000	500,000	**2,500,000**
3. การวิจัยและพัฒนาต่อยอดภูมิปัญญาการใช้ประโยชน์พืชสมุนไพรและยาพื้นบ้านของชุมชนบนพื้นที่สูง	ผลิตภัณฑ์สมุนไพรจากพืชท้องถิ่น 3 ผลิตภัณฑ์	3,000,000	3,000,000	3,000,000	3,000,000	3,000,000	**15,000,000**

หน่วยงานที่ 1 สถาบันวิจัยและพัฒนาพื้นที่สูง (องค์การมหาชน)

ยุทธศาสตร์/แผนงาน/โครงการ/กิจกรรม	เป้าหมายระยะ 5 ปี (หน่วยนับ)	งบประมาณ (บาท)					รวม (บาท)
		พ.ศ. 2566	พ.ศ. 2567	พ.ศ. 2568	พ.ศ. 2569	พ.ศ. 2570	
4. การวิจัยและสร้างมูลค่าเพิ่มพืชบนพื้นที่สูงเป็นผลิตภัณฑ์สมุนไพร (เช่น ผลิตภัณฑ์เสริมอาหาร เครื่องสำอาง เวชสำอาง)	ผลิตภัณฑ์เสริมอาหาร/เวชสำอาง/เครื่องใช้ในครัวเรือน/สีย้อมธรรมชาติ 15 ผลิตภัณฑ์	5,500,000	5,500,000	5,500,000	5,500,000	5,500,000	**27,500,000**
แผนงานที่ 1.2 พัฒนาโจทย์วิจัยแก้ปัญหาเชิงพื้นที่ที่สำคัญอย่างมีส่วนร่วมทุกภาคส่วน							
โครงการหลักที่ 6 วิจัยแก้ปัญหาทรัพยากรธรรมชาติและสิ่งแวดล้อม							
1. การศึกษาและพัฒนาชุมชนต้นแบบในการจัดการ/แก้ไขปัญหาทรัพยากรธรรมชาติและสิ่งแวดล้อมบนพื้นที่สูงตามแนวทางโครงการหลวง (ดิน น้ำ ป่าไม้ หมอกควัน ขยะ)	ต้นแบบชุมชนที่มีการบริหารจัดการเพื่อแก้ไขปัญหาสิ่งแวดล้อมบนพื้นที่สูง 5 ชุมชน	900,000	900,000	900,000	900,000	900,000	4,500,000
โครงการหลักที่ 7 พัฒนากระบวนการวิจัยแบบมีส่วนร่วมในระดับพื้นที่							
1. การผลักดันกระบวนการนำผลงานวิจัยไปใช้ประโยชน์ และประเมินผลกระทบจากการนำผลงานวิจัยไปใช้ประโยชน์	• องค์ความรู้จากผลงานวิจัยที่ถูกนำไปใช้ประโยชน์ ร้อยละ 50 ของจำนวนโครงการวิจัย/ปี • การประเมินผลกระทบ ร้อยละ 30 ของผลงานวิจัยที่มีการนำไปใช้ประโยชน์	500,000	500,000	600,000	600,000	600,000	2,800,000
2. การประเมินผลสำเร็จของงานวิจัย	• ผลการประเมินความสำเร็จของงานวิจัย ทุก 4 ปี	250,000	250,000	250,000	250,000	250,000	**1,250,000**
3. สนับสนุนการคุ้มครองทรัพย์สินทางปัญญา	• จำนวนผลงานวิจัยและภูมิปัญญาท้องถิ่นที่ยื่นขอคุ้มครองทรัพย์สินทางปัญญา ไม่น้อยกว่า 10 รายการ/ปี	500,000	500,000	600,000	600,000	600,000	**2,800,000**

หน่วยงานที่ 1 สถาบันวิจัยและพัฒนาพื้นที่สูง (องค์การมหาชน)

ยุทธศาสตร์/แผนงาน/โครงการ/กิจกรรม	เป้าหมายระยะ 5 ปี (หน่วยนับ)	งบประมาณ (บาท)					รวม (บาท)
		พ.ศ. 2566	พ.ศ. 2567	พ.ศ. 2568	พ.ศ. 2569	พ.ศ. 2570	
4. สนับสนุนการแลกเปลี่ยนเรียนรู้และสร้างความร่วมมือทางวิชาการ/เครือข่ายร่วมกับหน่วยงาน	จำนวนโครงการวิจัย/เครือข่ายความร่วมมือในการแลกเปลี่ยน/ความร่วมมือด้านการวิจัยเพื่อการพัฒนาพื้นที่สูงกับหน่วยงานทั้งภายในและต่างประเทศ ไม่น้อยกว่า 10 เครือข่าย	250,000	250,000	300,000	300,000	300,000	**1,400,000**
4.1 เครือข่ายการวิจัยและพัฒนาด้านการเกษตร อาชีพ เทคโนโลยีสมัยใหม่							
4.2 เครือข่ายการวิจัยและพัฒนาด้านสิ่งแวดล้อมและความหลากหลายทางชีวภาพ							
4.3 เครือข่ายการวิจัยและพัฒนาด้านสังคม							
4.4 เครือข่ายการวิจัยและพัฒนาด้านบุคลากร ฐานข้อมูลงานวิจัยและพัฒนา							
รวมยุทธศาสตร์ที่ 1		**36,125,000**	**34,025,000**	**34,375,000**	**34,675,000**	**39,075,000**	**178,275,000**
ยุทธศาสตร์ที่ 2 การพัฒนาส่งเสริมอาชีพและการตลาด							
แผนงานที่ 2.1 พัฒนาอาชีพภายใต้มาตรฐานอาหารปลอดภัยและเป็นมิตรต่อสิ่งแวดล้อม ด้วยเทคโนโลยีและนวัตกรรม							
โครงการหลักที่ 1 พัฒนาและส่งเสริมอาชีพภายใต้มาตรฐานอาหารปลอดภัย (เกษตรอินทรีย์ และ GAP สำหรับพืชและสัตว์)							
1. โครงการพัฒนาและควบคุมมาตรฐานคุณภาพผลผลิตพืชภายใต้มาตรฐานอาหารปลอดภัย	39 ศูนย์	5,500,000	5,750,000	6,000,000	6,250,000	6,500,000	30,000,000
กิจกรรมที่ 1 สนับสนุนการพัฒนาคุณภาพผลผลิตตามมาตรฐานอาหารปลอดภัย							
2. โครงการสนับสนุนการถ่ายทอดเทคโนโลยีและการเรียนรู้การปลูกผักอินทรีย์	15 ศูนย์	3,000,000	3,250,000	3,500,000	3,750,000	4,000,000	17,500,000
3. โครงการสนับสนุนถ่ายทอดเทคโนโลยีและการเรียนรู้การเลี้ยงสัตว์และประมง	21 ศูนย์	2,500,000	2,750,000	3,000,000	3,250,000	3,500,000	15,000,000
โครงการหลักที่ 2 สนับสนุนและถ่ายทอดเทคโนโลยีการปลูกพืชและเลี้ยงสัตว์ ภายใต้มาตรฐานอาหารปลอดภัย (ทดสอบพันธุ์พืช/สัตว์ที่เหมาะสม และสาธิตถ่ายทอดความรู้ มาตรฐานฟาร์ม)							
1. โครงการสนับสนุนการถ่ายทอดเทคโนโลยีและการเรียนรู้							
กิจกรรมที่ 1 การสนับสนุนการถ่ายทอดเทคโนโลยีและการเรียนรู้การปลูกไม้ดอก	21 ศูนย์	2,200,000	2,400,000	2,600,000	2,800,000	3,000,000	13,000,000
กิจกรรมที่ 2 การสนับสนุนการถ่ายทอดเทคโนโลยีและการเรียนรู้การปลูกไม้ผล	39 ศูนย์	2,500,000	2,750,000	3,000,000	3,250,000	3,500,000	15,000,000

หน่วยงานที่ 1 สถาบันวิจัยและพัฒนาพื้นที่สูง (องค์การมหาชน)

ยุทธศาสตร์/แผนงาน/โครงการ/กิจกรรม	เป้าหมายระยะ 5 ปี (หน่วยนับ)	งบประมาณ (บาท)					รวม (บาท)
		พ.ศ. 2566	พ.ศ. 2567	พ.ศ. 2568	พ.ศ. 2569	พ.ศ. 2570	
กิจกรรมที่ 3 การสนับสนุนการถ่ายทอดเทคโนโลยีและการเรียนรู้การปลูกพืชผักและสมุนไพร	39 ศูนย์	3,200,000	3,400,000	3,600,000	3,800,000	4,000,000	18,000,000
กิจกรรมที่ 4 การสนับสนุนการถ่ายทอดเทคโนโลยีและการเรียนรู้การปลูกชาและกาแฟอราบิก้า	26 ศูนย์	1,225,000	1,500,000	1,750,000	2,000,000	2,250,000	8,725,000
โครงการหลักที่ 3 เพิ่มผลผลิตทางการเกษตรและลดต้นทุนการผลิต (ปัจจัยการผลิต) ภายใต้ระบบการปลูกพืชหมุนเวียนเพื่อลดผลกระทบของหมอกควัน (PM 2.5)							
1. โครงการสนับสนุนการถ่ายทอดเทคโนโลยีและการเรียนรู้การผลิตพืชไร่บนพื้นที่สูง	22 ศูนย์	2,500,000	2,750,000	3,000,000	3,250,000	3,500,000	15,000,000
โครงการหลักที่ 5 พัฒนาระบบบริหารจัดการศัตรูพืช (ลดการใช้สารเคมี เพิ่มการใช้สารชีวภัณฑ์) เพื่อความปลอดภัยของผลผลิตและลดผลกระทบต่อสิ่งแวดล้อม พร้อมทั้งพัฒนาศูนย์เตือนการระบาดของศัตรูพืช							
1. โครงการรณรงค์เพื่อลดใช้สารเคมีบนพื้นที่สูงและเฝ้าระวังการปนเปื้อนมลพิษในสิ่งแวดล้อม	39 ศูนย์	6,400,000	6,500,000	6,600,000	6,700,000	6,800,000	33,000,000
แผนงานที่ 2.2 พัฒนาและส่งเสริมอาชีพนอกภาคการเกษตร							
โครงการพัฒนาเศรษฐกิจชุมชนเพื่อเสริมสร้างศักยภาพชุมชนโดยการพัฒนาอัตลักษณ์สินค้าพื้นถิ่น	1 โครงการ	1,150,000	1,150,000	1,150,000	1,150,000	1,150,000	5,750,000
รวมยุทธศาสตร์ที่ 2		**30,175,000**	**32,200,000**	**34,200,000**	**36,200,000**	**38,200,000**	**170,975,000**
ยุทธศาสตร์ที่ 3 สร้างความเข้มแข็งของชุมชน							
แผนงานที่ 3.1 พัฒนาคุณภาพชีวิตและสร้างความเข้มแข็งของชุมชน ตามหลักปรัชญาของเศรษฐกิจพอเพียง							
โครงการหลักที่ 1 เสริมสร้างความเข้มแข็งชุมชนโครงการหลวงตามหลักปรัชญาของเศรษฐกิจพอเพียงเป็นต้นแบบ และเป็นชุมชนแห่งการเรียนรู้							
1. โครงการส่งเสริมความเข้มแข็งของชุมชนภายใต้ปรัชญาเศรษฐกิจพอเพียง							
กิจกรรมที่ 1 การส่งเสริมความเข้มแข็งของชุมชนภายใต้ปรัชญาเศรษฐกิจพอเพียง	39 ศูนย์	1,400,000	1,650,000	1,900,000	2,150,000	2,400,000	9,500,000
โครงการหลักที่ 2 พัฒนาความเข้มแข็งขององค์กรชุมชนเข้าสู่มาตรฐาน (กลุ่มสหกรณ์ ชุมชนปลอดยาเสพติด ฯลฯ)							
1. โครงการสนับสนุนกิจกรรมของกลุ่มเพื่อเสริมสร้างความเข้มแข็งและพัฒนาไปสู่สถาบันเกษตรกรหรือวิสาหกิจชุมชน	25 กลุ่ม/1,000 คน	625,000	625,000	625,000	625,000	625,000	3,125,000
โครงการหลักที่ 3 ส่งเสริมการจัดทำแผนพัฒนาชุมชนด้วยกระบวนการมีส่วนร่วมเพื่อพึ่งตนเอง							
1. โครงการส่งเสริมการมีส่วนร่วมของชุมชนในการจัดทำและบริหารจัดการแผนชุมชน	39 ศูนย์	975,000	975,000	975,000	975,000	975,000	4,875,000

หน่วยงานที่ 1 สถาบันวิจัยและพัฒนาพื้นที่สูง (องค์การมหาชน)

ยุทธศาสตร์/แผนงาน/โครงการ/กิจกรรม	เป้าหมายระยะ 5 ปี (หน่วยนับ)	งบประมาณ (บาท)					รวม (บาท)
		พ.ศ. 2566	พ.ศ. 2567	พ.ศ. 2568	พ.ศ. 2569	พ.ศ. 2570	
โครงการหลักที่ 4 ฟื้นฟู อนุรักษ์ และเผยแพร่หัตถกรรมชนเผ่า							
1. โครงการอนุรักษ์และฟื้นฟูงานหัตถกรรมของชนเผ่าบนพื้นที่สูง	1 โครงการ	2,000,000	2,250,000	2,500,000	2,750,000	3,000,000	12,500,000
แผนงานที่ 3.3 การส่งเสริมการพัฒนาคนสู่สังคมแห่งการเรียนรู้ตลอดชีวิต							
โครงการหลักที่ 9 พัฒนาเยาวชนและผู้นำชุมชนโครงการหลวง							
1. โครงการพัฒนาศักยภาพยุวเกษตรกร	39 ศูนย์	2,000,000	2,250,000	2,500,000	2,750,000	3,000,000	12,500,000
รวมยุทธศาสตร์ที่ 3		**7,000,000**	**7,750,000**	**8,500,000**	**9,250,000**	**10,000,000**	**42,500,000**
ยุทธศาสตร์ที่ 4 อนุรักษ์และฟื้นฟูทรัพยากรธรรมชาติและสิ่งแวดล้อม							
แผนงานที่ 4.3 การฟื้นฟูและอนุรักษ์ป่าต้นน้ำลำธารและความหลากหลายทางชีวภาพด้วยองค์ความรู้และกระบวนการมีส่วนร่วม							
โครงการหลักที่ 5 ฟื้นฟูและอนุรักษ์ป่าต้นน้ำลำธาร							
1. โครงการสนับสนุนการปลูกป่าชาวบ้านเพื่อใช้สอยในครัวเรือน และการอนุรักษ์ทรัพยากรธรรมชาติ และสิ่งแวดล้อม	39 ศูนย์	2,500,000	3,000,000	3,500,000	4,000,000	4,500,000	17,500,000
รวมยุทธศาสตร์ที่ 4		**2,500,000**	**3,000,000**	**3,500,000**	**4,000,000**	**4,500,000**	**17,500,000**
รวมงบประมาณทั้งสิ้น		**75,800,000**					
ยุทธศาสตร์ที่ 6 การเพิ่มประสิทธิภาพบริหารจัดการ							
แผนงานที่ 6.1 การขับเคลื่อนกลไลการปฏิบัติงานอย่างมีส่วนร่วมสู่การพัฒนาที่ยั่งยืน							
โครงการหลักที่ 2 จัดทำแผนปฏิบัติการฯ ที่มีส่วนร่วมในพื้นที่ศูนย์พัฒนาโครงการหลวง							
1. โครงการเพิ่มประสิทธิภาพการบริหารจัดการในพื้นที่โครงการหลวง	39 ศูนย์	9,250,000	9,500,000	10,000,000	10,250,000	10,500,000	**49,500,000**
แผนงานที่ 6.2 การพัฒนาแหล่งเรียนรู้และเสริมสร้างเครือข่ายการเรียนรู้							
โครงการหลักที่ 4 การพัฒนาให้ศูนย์และสถานีโครงการหลวงเป็นศูนย์การเรียนรู้การพัฒนาพื้นที่สูง (Knowledge Center) ที่มีมาตรฐาน							
1. โครงการสนับสนุนการเพิ่มประสิทธิภาพการบริหารจัดการ ในศูนย์เรียนรู้โครงการหลวง	39 ศูนย์	2,500,000	2,750,000	3,000,000	3,250,000	3,500,000	**15,000,000**
รวมยุทธศาสตร์ที่ 6		**11,750,000**	**12,250,000**	**13,000,000**	**13,500,000**	**14,000,000**	**64,500,000**
รวมงบประมาณทั้งสิ้น (บาท)		**87,550,000**	**89,225,000**	**93,575,000**	**97,625,000**	**105,775,000**	**473,750,000**

หน่วยงานที่ 2 กรมพัฒนาที่ดิน

ยุทธศาสตร์/แผนงาน/โครงการ/กิจกรรม	เป้าหมายระยะ 5 ปี (หน่วยนับ)	งบประมาณ (บาท)					รวม (บาท)
		พ.ศ. 2566	พ.ศ. 2567	พ.ศ. 2568	พ.ศ. 2569	พ.ศ. 2570	
ยุทธศาสตร์ที่ 3 สร้างความเข้มแข็งของชุมชน							
แผนงานที่ 3.3 การส่งเสริมการพัฒนาคนสู่สังคมแห่งการเรียนรู้ตลอดชีวิต							
โครงการหลักที่ 9 พัฒนาเยาวชนและผู้นำชุมชนโครงการหลวง							
กิจกรรมที่ 1 อบรมหมอดินอาสา	150 ราย	107,100	107,100	107,100	107,100	107,100	535,500
กิจกรรมที่ 2 หมอดินน้อยในโรงเรียน							
2.1 สนับสนุนเกษตรอินทรีย์ในโรงเรียนใหม่	10 โรงเรียน	30,000	30,000	30,000	30,000	30,000	150,000
2.2 ต่อยอดโรงเรียนเดิม	110 โรงเรียน	440,000	440,000	440,000	440,000	440,000	2,200,000
รวมยุทธศาสตร์ที่ 3		**577,100**	**577,100**	**577,100**	**577,100**	**577,100**	**2,885,500**
ยุทธศาสตร์ที่ 4 อนุรักษ์และฟื้นฟูทรัพยากรธรรมชาติและสิ่งแวดล้อม							
แผนงานที่ 4.2 การฟื้นฟูความอุดมสมบูรณ์ของดินและการอนุรักษ์ดินและน้ำ							
โครงการหลักที่ 3 ฟื้นฟูความอุดมสมบูรณ์ของดิน							
กิจกรรมที่ 1 ส่งเสริมการผลิตและการใช้สารอินทรีย์ ลดการใช้สารเคมีทางการเกษตร	40,000 ราย	120,000	120,000	120,000	120,000	120,000	600,000
กิจกรรมที่ 2 ปรับปรุงพื้นที่ดินกรด	10,000 ไร่	1,750,000	1,750,000	1,750,000	1,750,000	1,750,000	8,750,000
กิจกรรมที่ 3 พัฒนาต่อยอดกลุ่มเดิมที่เข้มแข็งส่งเสริมการใช้สารอินทรีย์	28 กลุ่ม	131,600	131,600	131,600	131,600	131,600	658,000
กิจกรรมที่ 4 สนับสนุนการใช้พืชปุ๋ยสดปรับปรุงบำรุงดิน	350 ตัน	2,310,000	2,310,000	2,310,000	2,310,000	2,310,000	11,550,000
กิจกรรมที่ 5 ผลิตปุ๋ยหมัก พด.	500 ตัน	340,000	340,000	340,000	340,000	340,000	1,700,000
โครงการหลักที่ 4 พัฒนาระบบอนุรักษ์ดินและน้ำ โดยกระบวนการมีส่วนร่วมของชุมชน							
1. โครงการจัดทำระบบอนุรักษ์ดินและน้ำ							
กิจกรรมที่ 1 สำรวจออกแบบล่วงหน้าระบบอนุรักษ์ดินและน้ำ	27,500 ไร่	2,200,000	2,200,000	2,200,000	2,200,000	2,200,000	11,000,000
กิจกรรมที่ 2 ก่อสร้างระบบอนุรักษ์ดินและน้ำ	22,500 ไร่	39,375,000	39,375,000	39,375,000	39,375,000	39,375,000	196,875,000
กิจกรรมที่ 3 ดูแลรักษาและซ่อมแซมระบบอนุรักษ์ดินและน้ำในพื้นที่เดิม	20,000 ไร่	2,000,000	2,000,000	2,000,000	2,000,000	2,000,000	10,000,000

หน่วยงานที่ 2 **กรมพัฒนาที่ดิน**

ยุทธศาสตร์/แผนงาน/โครงการ/กิจกรรม	เป้าหมายระยะ 5 ปี (หน่วยนับ)	งบประมาณ (บาท)					รวม (บาท)
		พ.ศ. 2566	พ.ศ. 2567	พ.ศ. 2568	พ.ศ. 2569	พ.ศ. 2570	
2. โครงการรณรงค์และส่งเสริมการปลูกหญ้าแฝก							
กิจกรรมที่ 1 ผลิตหญ้าแฝกเพื่อปลูก	40,000,000 กล้า	9,600,000	9,600,000	9,600,000	9,600,000	9,600,000	48,000,000
กิจกรรมที่ 2 ผลิตหญ้าแฝกเพื่อแจกจ่าย	10,000,000 กล้า	1,460,000	1,460,000	1,460,000	1,460,000	1,460,000	7,300,000
รวมยุทธศาสตร์ที่ 4		**59,286,600**	**59,286,600**	**59,286,600**	**59,286,600**	**59,286,600**	**296,433,000**
ยุทธศาสตร์ที่ 5 การพัฒนาโครงสร้างพื้นฐานที่จำเป็น และเสริมสร้างพลังงานทดแทนให้แก่ชุมชน							
แผนงานที่ 5.1 สนับสนุนการพัฒนาโครงการพื้นฐานเพื่อเพิ่มประสิทธิภาพการดำเนินงาน							
โครงการหลักที่ 3 พัฒนาระบบการบริหารจัดการน้ำ โดยกระบวนการมีส่วนร่วมชุมชน							
1. โครงการจัดทำระบบส่งน้ำชลประทาน							
กิจกรรมที่ 1 สำรวจออกแบบล่วงหน้าระบบส่งน้ำชลประทาน	275 กม.	2,365,000	2,365,000	2,365,000	2,365,000	2,365,000	11,825,000
กิจกรรมที่ 2 ก่อสร้างระบบส่งน้ำชลประทาน	150 กม.	22,935,000	22,935,000	22,935,000	22,935,000	22,935,000	114,675,000
กิจกรรมที่ 3 ซ่อมแซมระบบส่งน้ำชลประทาน	150 กม.	6,534,000	6,534,000	6,534,000	6,534,000	6,534,000	32,670,000
โครงการหลักที่ 4 พัฒนาเส้นทางขนส่งผลผลิต							
1. โครงการจัดทำเส้นทางลำเลียงภูเขา							
กิจกรรมที่ 1 สำรวจออกแบบล่วงหน้าเส้นทางลำเลียงภูเขา	425 กม.	1,232,500	1,232,500	1,232,500	1,232,500	1,232,500	6,162,500
กิจกรรมที่ 2 ก่อสร้างเส้นทางลำเลียงภูเขา	375 กม.	7,360,500	7,360,500	7,360,500	7,360,500	7,360,500	36,802,500
กิจกรรมที่ 3 ซ่อมแซมเส้นทางลำเลียงภูเขา	200 กม.	1,195,800	1,195,800	1,195,800	1,195,800	1,195,800	5,979,000
รวมยุทธศาสตร์ที่ 5		**41,622,800**	**41,622,800**	**41,622,800**	**41,622,800**	**41,622,800**	**208,114,000**
รวมงบประมาณทั้งสิ้น (บาท)		**101,486,500**	**101,486,500**	**101,486,500**	**101,486,500**	**101,486,500**	**507,432,500**

หน่วยงานที่ 3 กรมปศุสัตว์

ยุทธศาสตร์/แผนงาน/โครงการ/กิจกรรม	เป้าหมายระยะ 5 ปี (หน่วยนับ)	งบประมาณ (บาท)					รวม (บาท)
		พ.ศ. 2566	พ.ศ. 2567	พ.ศ. 2568	พ.ศ. 2569	พ.ศ. 2570	
ยุทธศาสตร์ที่ 2 การพัฒนาส่งเสริมอาชีพและการตลาด							
แผนงานที่ 2.1 พัฒนาอาชีพภายใต้มาตรฐานอาหารปลอดภัยและเป็นมิตรต่อสิ่งแวดล้อม ด้วยเทคโนโลยีและนวัตกรรม							
แผนงานที่ 3.3 การส่งเสริมการพัฒนาคนสู่สังคมแห่งการเรียนรู้ตลอดชีวิต							
1. โครงการสร้างฟาร์มสาธิตการเลี้ยงสัตว์							
กิจกรรมที่ 1 ฟาร์มสาธิตการเลี้ยงสุกร	150 แห่ง	606,000	606,000	606,000	606,000	606,000	3,030,000
กิจกรรมที่ 2 ฟาร์มสาธิตการเลี้ยงสัตว์ปีก	150 แห่ง	156,000	156,000	156,000	156,000	156,000	780,000
2. โครงการส่งเสริมการเลี้ยงสัตว์							
กิจกรรมที่ 1 ส่งเสริมการเลี้ยงสุกร	300 ราย	348,000	348,000	348,000	348,000	348,000	1,740,000
กิจกรรมที่ 2 ส่งเสริมการเลี้ยงสัตว์ปีก	300 ราย	156,000	156,000	156,000	156,000	156,000	780,000
3. โครงการเพาะขยายพันธุ์สัตว์							
กิจกรรมที่ 1 เพาะขยายพันธุ์สุกร	100 ราย	116,000	116,000	116,000	116,000	116,000	580,000
4. โครงการสนับสนุนการเลี้ยงสัตว์							
กิจกรรมที่ 1 สนับสนุนการเลี้ยงสุกร	100 ราย	116,000	116,000	116,000	116,000	116,000	580,000
5. โครงการสนับสนุนการปศุสัตว์ตามศักยภาพพื้นที่							
กิจกรรมที่ 1 สนับสนุนแร่ธาตุ เวชภัณฑ์โค - กระบือ	200 ราย	12,000	12,000	12,000	12,000	12,000	60,000
กิจกรรมที่ 2 กองทุนยาสัตว์	10 แห่ง	20,000	20,000	20,000	20,000	20,000	100,000
กิจกรรมที่ 3 กองทุนอาหารสัตว์	10 แห่ง	22,000	22,000	22,000	22,000	22,000	110,000
กิจกรรมที่ 4 การทำ/ ปรับปรุง/ จัดการแปลงหญ้า	200 ไร่	12,000	12,000	12,000	12,000	12,000	60,000
กิจกรรมที่ 5 การฝึกอบรมถ่ายทอดความรู้							
- เกษตรกร	1,000 ราย	20,000	20,000	20,000	20,000	20,000	100,000
- อาสาปศุสัตว์โครงการตามพระราชดำริ (อสร.)	100 ราย	20,000	20,000	20,000	20,000	20,000	100,000
รวมยุทธศาสตร์ที่ 2		**1,604,000**	**1,604,000**	**1,604,000**	**1,604,000**	**1,604,000**	**8,020,000**

หน่วยงานที่ 3 กรมปศุสัตว์

ยุทธศาสตร์/แผนงาน/โครงการ/กิจกรรม	เป้าหมายระยะ 5 ปี (หน่วยนับ)	งบประมาณ (บาท)					รวม (บาท)
		พ.ศ. 2566	พ.ศ. 2567	พ.ศ. 2568	พ.ศ. 2569	พ.ศ. 2570	
ยุทธศาสตร์ที่ 6 การเพิ่มประสิทธิภาพบริหารจัดการ							
แผนงานที่ 6.1 การขับเคลื่อนกลไลการปฏิบัติงานอย่างมีส่วนร่วมสู่การพัฒนาที่ยั่งยืน							
โครงการหลักที่ 3 สร้างความเข้มแข็งของกลไกการพัฒนาระดับพื้นที่และสามารถเชื่อมโยง อำนวยประโยชน์การดำเนินงาน							
1. โครงการพัฒนาประสิทธิภาพการบริหารจัดการ							
กิจกรรมที่ 1 อำนวยการ ประสานงาน นิเทศ ติดตามงาน ประเมินผล	39 ศูนย์	273,000	273,000	273,000	273,000	273,000	1,365,000
รวมยุทธศาสตร์ที่ 6		**273,000**	**273,000**	**273,000**	**273,000**	**273,000**	**1,365,000**
รวมงบประมาณทั้งสิ้น (บาท)		**1,877,000**	**1,877,000**	**1,877,000**	**1,877,000**	**1,877,000**	**9,385,000**

หน่วยงานที่ 4 กรมประมง

ยุทธศาสตร์/แผนงาน/โครงการ/กิจกรรม	เป้าหมายระยะ 5 ปี (หน่วยนับ)	งบประมาณ (บาท)					รวม (บาท)
		พ.ศ. 2566	พ.ศ. 2567	พ.ศ. 2568	พ.ศ. 2569	พ.ศ. 2570	
ยุทธศาสตร์ที่ 3 สร้างความเข้มแข็งของชุมชน							
แผนงานที่ 3.1 พัฒนาคุณภาพชีวิตและสร้างความเข้มแข็งของชุมชน ตามหลักปรัชญาของเศรษฐกิจพอเพียง							
แผนงานที่ 3.3 การส่งเสริมการพัฒนาคนสู่สังคมแห่งการเรียนรู้ตลอดชีวิต							
1. โครงการส่งเสริมพัฒนาอาชีพประมงและสนับสนุนพันธุ์สัตว์น้ำเพื่อเลี้ยงบริโภคและสร้างรายได้							
กิจกรรมที่ 1 การส่งเสริมพัฒนาอาชีพประมงและสนับสนุนพันธุ์สัตว์น้ำเพื่อเลี้ยงบริโภคและสร้างรายได้	100 ราย/100,000 ตัว	20,000	20,000	20,000	20,000	20,000	**100,000**
รวมยุทธศาสตร์ที่ 3		**20,000**	**20,000**	**20,000**	**20,000**	**20,000**	**100,000**
ยุทธศาสตร์ที่ 4 อนุรักษ์และฟื้นฟูทรัพยากรธรรมชาติและสิ่งแวดล้อม							
แผนงานที่ 4.1 ส่งเสริมการจัดการที่ดินอย่างมีส่วนร่วมตามระเบียบ และข้อกฎหมาย							
โครงการหลักที่ 7 พัฒนาการฟื้นฟูแหล่งอาหารและความหลากหลายทางชีวภาพของชุมชนบนพื้นที่สูง							
1. โครงการพัฒนาการฟื้นฟูแหล่งอาหารและความหลากหลายของทรัพยากรประมง		1,119,600	1,119,600	1,119,600	1,119,600	1,119,600	**5,598,000**
กิจกรรมที่ 1 คัดเลือกแหล่งน้ำธรรมชาติที่เหมาะเพื่อปล่อยพันธุ์สัตว์น้ำ	115 แห่ง						
กิจกรรมที่ 2 สำรวจทรัพยากรประมงในแหล่งน้ำ	50 ครั้ง						
กิจกรรมที่ 3 ผลิตสัตว์น้ำและปล่อยฟื้นฟูแหล่งน้ำ	3,200,000 ตัว						
รวมยุทธศาสตร์ที่ 4		**1,119,600**	**1,119,600**	**1,119,600**	**1,119,600**	**1,119,600**	**5,598,000**
ยุทธศาสตร์ที่ 6 การเพิ่มประสิทธิภาพบริหารจัดการ							
แผนงานที่ 6.1 การขับเคลื่อนกลไลการปฏิบัติงานอย่างมีส่วนร่วมสู่การพัฒนาที่ยั่งยืน							
โครงการหลักที่ 3 สร้างความเข้มแข็งของกลไกการพัฒนาระดับพื้นที่และสามารถเชื่อมโยง อำนวยประโยชน์การดำเนินงาน							
กิจกรรมที่ 1 ติดตามผลการดำเนินงานและให้คำแนะนำ	210 ครั้ง	105,000	105,000	105,000	105,000	105,000	**525,000**
รวมยุทธศาสตร์ที่ 6		**105,000**	**105,000**	**105,000**	**105,000**	**105,000**	**525,000**
รวมงบประมาณทั้งสิ้น (บาท)		**1,244,600**	**1,244,600**	**1,244,600**	**1,244,600**	**1,244,600**	**6,223,000**

หน่วยงานที่ 5 กรมส่งเสริมสหกรณ์

ยุทธศาสตร์/แผนงาน/โครงการ/กิจกรรม	เป้าหมายระยะ 5 ปี (หน่วยนับ)	งบประมาณ (บาท)					รวม (บาท)
		พ.ศ. 2566	พ.ศ. 2567	พ.ศ. 2568	พ.ศ. 2569	พ.ศ. 2570	
ยุทธศาสตร์ที่ 3 สร้างความเข้มแข็งของชุมชน							
แผนงานที่ 3.3 การส่งเสริมการพัฒนาคนสู่สังคมแห่งการเรียนรู้ตลอดชีวิต							
1. การส่งเสริมและพัฒนาสหกรณ์โครงการพัฒนาพื้นที่โครงการหลวง							
กิจกรรมที่ 1 แนะนำส่งเสริมและสนับสนุนการดำเนินกิจกรรม/ธุรกิจการผลิตและการตลาดในรูปแบบสหกรณ์แก่สหกรณ์/กลุ่มเกษตรกร/กลุ่มอาชีพ	1,130 ครั้ง	1,785,500	1,879,500	1,978,400	2,082,500	2,192,200	**9,918,100**
กิจกรรมที่ 2 จัดประชุมคณะทำงานส่งเสริมกิจกรรมสหกรณ์ในพื้นที่โครงการหลวง	15 ครั้ง	43,500	43,500	43,500	43,500	43,500	**217,500**
กิจกรรมที่ 3 จัดโครงการอบรมการประยุกต์ใช้แนวพระราชดำริเป็นแนวทางการขับเคลื่อนเพื่อพัฒนาสหกรณ์อย่างยั่งยืน (บันได 7 ขั้น)	235 แห่ง	747,300	747,300	747,300	747,300	747,300	**3,736,500**
กิจกรรมที่ 4 จัดโครงการประกวดสหกรณ์และบุคคลดีเด่นในพื้นที่โครงการหลวง	5 โครงการ	507,000	507,000	507,000	507,000	507,000	**2,535,000**
กิจกรรมที่ 5 สนับสนุนปัจจัยการผลิตและการตลาด เพื่อพัฒนาศักยภาพสหกรณ์ในพื้นที่โครงการหลวง	5 จังหวัด	500,000	600,000	700,000	800,000	900,000	**3,500,000**
กิจกรรมที่ 6 สนับสนุนงบประมาณจัดจ้างเจ้าหน้าที่ปฏิบัติงานในสหกรณ์	120 ราย	3,248,640	3,248,640	3,248,640	3,248,640	3,248,640	**16,243,200**
กิจกรรมที่ 7 จัดกิจกรรมเพื่อส่งเสริมให้เกิดการมีส่วนร่วมของคนในชุมชนโดยการสอดแทรกกระบวนการบริหารจัดการกลุ่มและการประยุกต์แนวคิดในรูปแบบการสหกรณ์	60 แห่ง	212,000	212,000	212,000	212,000	212,000	**1,060,000**
กิจกรรมที่ 8 จัดโครงการส่งเสริมและพัฒนากลุ่มอาชีพภายใต้สังกัดสหกรณ์ในพื้นที่โครงการหลวง	50 กลุ่ม	200,000	200,000	200,000	200,000	200,000	**1,000,000**
กิจกรรมที่ 9 จัดโครงการประชุมเชิงปฏิบัติการการพัฒนางานส่งเสริมสหกรณ์ในพื้นที่โครงการหลวง	5 ครั้ง	674,800	674,800	674,800	674,800	674,800	**3,374,000**
รวมยุทธศาสตร์ที่ 3		**7,918,740**	**8,112,740**	**8,311,640**	**8,515,740**	**8,725,440**	**41,584,300**
รวมงบประมาณทั้งสิ้น (บาท)		**7,918,740**	**8,112,740**	**8,311,640**	**8,515,740**	**8,725,440**	**41,584,300**

หน่วยงานที่ 6 กรมส่งเสริมการเกษตร

ยุทธศาสตร์/แผนงาน/โครงการ/กิจกรรม	เป้าหมายระยะ 5 ปี (หน่วยนับ)	งบประมาณ (บาท)					รวม (บาท)
		พ.ศ. 2566	พ.ศ. 2567	พ.ศ. 2568	พ.ศ. 2569	พ.ศ. 2570	
ยุทธศาสตร์ที่ 2 การพัฒนาส่งเสริมอาชีพและการตลาด							
แผนงานที่ 2.1 พัฒนาอาชีพภายใต้มาตรฐานอาหารปลอดภัยและเป็นมิตรต่อสิ่งแวดล้อม ด้วยเทคโนโลยีและนวัตกรรม							
แผนงานที่ 3.3 การส่งเสริมการพัฒนาคนสู่สังคมแห่งการเรียนรู้ตลอดชีวิต							
1. โครงการหลวง							
กิจกรรมที่ 1 ถ่ายทอดความรู้เทคโนโลยีการผลิตพืชที่เหมาะสมกับศักยภาพพื้นที่	10,000 ราย	700,000	700,000	700,000	700,000	700,000	3,500,000
กิจกรรมที่ 2 ส่งเสริมการทำการเกษตรที่เหมาะสมกับศักยภาพพื้นที่ (สนับสนุนวัสดุการเกษตรที่จำเป็น)	10,000 ราย	400,000	400,000	400,000	400,000	400,000	2,000,000
กิจกรรมที่ 3 ส่งเสริมเกษตรกรทัศนศึกษาดูงาน	500 ราย	120,000	120,000	120,000	120,000	120,000	600,000
กิจกรรมที่ 4 ส่งเสริมการปลูกไม้ผลไม้ยืนต้นเมืองหนาว	1,000 ไร่	800,000	800,000	800,000	800,000	800,000	4,000,000
กิจกรรมที่ 5 ส่งเสริมการทำเกษตรแบบผสมผสาน	500 ไร่	700,000	700,000	700,000	700,000	700,000	3,500,000
กิจกรรมที่ 6 ส่งเสริมการแปรรูปผลผลิตทางการเกษตร	80 กลุ่ม	160,000	160,000	160,000	160,000	160,000	800,000
กิจกรรมที่ 7 ส่งเสริมการแปรรูปและพัฒนาผลิตภัณฑ์บนพื้นที่สูง	5 ศูนย์	100,000	100,000	100,000	100,000	100,000	500,000
กิจกรรมที่ 8 ส่งเสริมเกษตรกรต้นแบบปีที่ 1 (รายใหม่)	50 ราย	70,000	70,000	70,000	70,000	70,000	350,000
กิจกรรมที่ 9 ส่งเสริมเกษตรกรต้นแบบปีที่ 2 (ต่อเนื่อง)	50 ราย	50,000	50,000	50,000	50,000	50,000	250,000
กิจกรรมที่ 10 ส่งเสริมเกษตรกรต้นแบบปีที่ 3 (ต่อเนื่อง)	50 ราย	30,000	30,000	30,000	30,000	30,000	150,000
กิจกรรมที่ 11 จัดทำแปลงเรียนรู้ไม้ผลไม้ยืนต้น	30 แปลง	120,000	120,000	120,000	120,000	120,000	600,000
กิจกรรมที่ 12 จัดเวทีแลกเปลี่ยนเรียนรู้การเกษตรบนพื้นที่สูง	5 ครั้ง	100,000	100,000	100,000	100,000	100,000	500,000
รวมยุทธศาสตร์ที่ 2		**3,350,000**	**3,350,000**	**3,350,000**	**3,350,000**	**3,350,000**	**16,750,000**

หน่วยงานที่ 6 กรมส่งเสริมการเกษตร

ยุทธศาสตร์ที่ 6 การเพิ่มประสิทธิภาพบริหารจัดการ							
แผนงานที่ 6.1 การขับเคลื่อนกลไลการปฏิบัติงานอย่างมีส่วนร่วมสู่การพัฒนาที่ยั่งยืน							
โครงการหลักที่ 2 จัดทำแผนปฏิบัติการฯ ที่มีส่วนร่วมในพื้นที่ศูนย์พัฒนาโครงการหลวง							
1. โครงการพัฒนาพื้นที่โครงการหลวง							
กิจกรรมที่ 1 ร่วมประชุมและติดตามงานโครงการฯ	25 ครั้ง	75,000	75,000	75,000	75,000	75,000	375,000
โครงการหลักที่ 3 สร้างความเข้มแข็งของกลไกการพัฒนาระดับพื้นที่และสามารถเชื่อมโยง อำนวยประโยชน์การดำเนินงาน							
1. โครงการพัฒนาพื้นที่โครงการหลวง							
กิจกรรมที่ 1 ส่งเสริมและพัฒนาศักยภาพงานส่งเสริมการเกษตร	6 ศูนย์	120,000	120,000	120,000	120,000	120,000	600,000
กิจกรรมที่ 2 สนับสนุนการปฏิบัติงานของเจ้าหน้าที่	6 ศูนย์	120,000	120,000	120,000	120,000	120,000	600,000
รวมยุทธศาสตร์ที่ 6		**315,000**	**315,000**	**315,000**	**315,000**	**315,000**	**1,575,000**
รวมงบประมาณทั้งสิ้น (บาท)		**3,665,000**	**3,665,000**	**3,665,000**	**3,665,000**	**3,665,000**	**18,325,000**

หน่วยงานที่ 7 กรมการข้าว

ยุทธศาสตร์/แผนงาน/โครงการ/กิจกรรม	เป้าหมายระยะ 5 ปี	งบประมาณ(บาท)					รวม
	(หน่วยนับ)	พ.ศ. 2566	พ.ศ. 2567	พ.ศ. 2568	พ.ศ. 2569	พ.ศ. 2570	(บาท)
ยุทธศาสตร์ที่ 2 การพัฒนาส่งเสริมอาชีพและการตลาด							
แผนงานที่ 2.1 พัฒนาอาชีพภายใต้มาตรฐานอาหารปลอดภัยและเป็นมิตรต่อสิ่งแวดล้อม ด้วยเทคโนโลยีและนวัตกรรม							
แผนงานที่ 3.3 การส่งเสริมการพัฒนาคนสู่สังคมแห่งการเรียนรู้ตลอดชีวิต							
1. โครงการศึกษาและวิเคราะห์ข้อมูลบริบทของพื้นที่โครงการการติดตาม ให้คำปรึกษา แนะนำพัฒนาการผลิตธัญพืชเมืองหนาว	10 ไร่ 20 ราย	100,000	100,000	100,000	100,000	100,000	**500,000**
- ศูนย์พัฒนาโครงการหลวงขุนวาง							
รวมยุทธศาสตร์ที่ 2		**100,000**	**100,000**	**100,000**	**100,000**	**100,000**	**500,000**

หน่วยงานที่ 8 กรมวิชาการเกษตร

ยุทธศาสตร์/แผนงาน/โครงการ/กิจกรรม	เป้าหมายระยะ 5 ปี (หน่วยนับ)	งบประมาณ (บาท)					รวม (บาท)
		พ.ศ. 2566	พ.ศ. 2567	พ.ศ. 2568	พ.ศ. 2569	พ.ศ. 2570	
ยุทธศาสตร์ที่ 6 การเพิ่มประสิทธิภาพบริหารจัดการ							
แผนงานที่ 6.1 การขับเคลื่อนกลไลการปฏิบัติงานอย่างมีส่วนร่วมสู่การพัฒนาที่ยั่งยืน							
โครงการหลักที่ 3 สร้างความเข้มแข็งของกลไกการพัฒนาระดับพื้นที่และสามารถเชื่อมโยง อำนวยประโยชน์การดำเนินงาน							
1. โครงการหลวง							
กิจกรรมที่ 1 ร่วมประชุมประจำเดือนเพื่อประสานงาน และบูรณาการติดตามการดำเนินงานโครงการหลวงที่รับผิดชอบในพื้นที่ จำนวน 20 แห่ง	60 ครั้ง/20 ศูนย์	50,000	50,000	50,000	50,000	50,000	**250,000**
รวมยุทธศาสตร์ที่ 6		**50,000**	**50,000**	**50,000**	**50,000**	**50,000**	250,000

หน่วยงานที่ 9 สำนักงานมาตรฐานสินค้าเกษตรและอาหารแห่งชาติ (มกอช.)

ยุทธศาสตร์/แผนงาน/โครงการ/กิจกรรม	เป้าหมายระยะ 5 ปี (หน่วยนับ)	งบประมาณ (บาท)					รวม (บาท)
		พ.ศ. 2566	พ.ศ. 2567	พ.ศ. 2568	พ.ศ. 2569	พ.ศ. 2570	
ยุทธศาสตร์ที่ 2 การพัฒนาส่งเสริมอาชีพและการตลาด							
แผนงานที่ 2.3 การพัฒนาระบบจัดการหลังการเก็บเกี่ยว โลจิสติกส์ และการตลาด							
โครงการหลักที่ 8 พัฒนาการบริหารจัดการผลผลิตหลังการเก็บเกี่ยวบนห่วงโซ่อุปทาน เพิ่มคุณภาพผลผลิต							
โครงการที่ 1 โครงการการพัฒนาระบบการรับรองผลิตภัณฑ์รูปแบบใหม่โดยการประยุกต์ใช้ระบบการประเมินผู้ส่งมอบ (Supplier Audit) เพื่อพัฒนาศักยภาพผู้ผลิตเข้าสู่ระบบรับรองผลิตภัณฑ์มาตรฐานสินค้าเกษตรปลอดภัย							
กิจกรรมที่ 1 ขยายพื้นที่นำร่อง และชนิดผลิตภัณฑ์เพื่อให้การรับรองผลิตภัณฑ์ในระบบ Supplier Audit จำนวน 1 กลุ่มอุตสาหกรรมเกษตรและอาหาร	ระบบการรับรองผลิตภัณฑ์รูปแบบใหม่ฯ สำหรับ 1 กลุ่มอุตสาหกรรมเกษตรและอาหาร	1,400,000					**1,400,000**

หน่วยงานที่ 9 **สำนักงานมาตรฐานสินค้าเกษตรและอาหารแห่งชาติ (มกอช.)**

ยุทธศาสตร์/แผนงาน/โครงการ/กิจกรรม	เป้าหมายระยะ 5 ปี (หน่วยนับ)	งบประมาณ (บาท)					รวม (บาท)
		พ.ศ. 2566	พ.ศ. 2567	พ.ศ. 2568	พ.ศ. 2569	พ.ศ. 2570	
กิจกรรมที่ 2 การสุ่มติดตามการ Implement ระบบ Supplier Audit จำนวน 2 โรงงาน							
กิจกรรมที่ 3 การศึกษาและวิเคราะห์ความพร้อมของหน่วยงานเป้าหมาย จำนวน 1 แห่งสำหรับ การเป็นหน่วยตรวจ (Inspection Body: IB) ตามมาตรฐานสากล ISO/IEC 17020 : 2012 ในการตรวจตามมาตรฐาน มกษ. หรือมาตรฐานอื่นที่เทียบเท่า	ผลการศึกษาและวิเคราะห์ความพร้อมและแนวทางในการพัฒนาระบบคุณภาพของหน่วยตรวจ	1,000,000					**1,000,000**
กิจกรรมที่ 4 การพัฒนาบุคลากรของหน่วยงานเป้าหมายที่จะทำหน้าที่ในระบบคุณภาพของหน่วยตรวจ และการพัฒนาเอกสารระบบคุณภาพสำหรับใช้ในหน่วยตรวจเป้าหมาย จำนวน 1 แห่ง ให้สอดคล้องตามมาตรฐานสากล ISO/IEC 17020 : 2012	• ผลการพัฒนาบุคลากรของหน่วยงานเป้าหมายที่จะทำหน้าที่ในระบบคุณภาพของหน่วยตรวจ • เอกสารระบบคุณภาพสำหรับใช้ในหน่วยตรวจ						
กิจกรรมที่ 1 ขยายพื้นที่นำร่อง และชนิดผลิตภัณฑ์เพื่อให้การรับรองผลิตภัณฑ์ในระบบ Supplier Audit จำนวน 1 กลุ่มอุตสาหกรรมเกษตรและอาหาร	ระบบการรับรองผลิตภัณฑ์รูปแบบใหม่ฯ สำหรับ 1 กลุ่มอุตสาหกรรมเกษตรและอาหาร		1,400,000				**1,400,000**
กิจกรรมที่ 2 การสุ่มติดตามการ Implement ระบบ Supplier Audit จำนวน 2 โรงงาน							
กิจกรรมที่ 3 การพัฒนาผู้ตรวจของหน่วยตรวจเป้าหมายในการตรวจแปลงเกษตรกร ตามมาตรฐาน มกษ. หรือมาตรฐานอื่นที่เทียบเท่า	ผลการพัฒนาผู้ตรวจของหน่วยตรวจ		2,000,000				**2,000,000**
กิจกรรมที่ 4 หน่วยตรวจ จำนวน 1 แห่ง ดำเนินการ Implement ระบบคุณภาพตามมาตรฐาน ISO/IEC 17020 : 2012	ผลการดำเนินการ Implement ระบบคุณภาพตามมาตรฐาน ISO/IEC 17020 : 2012						
กิจกรรมที่ 1 ขยายพื้นที่นำร่อง และชนิดผลิตภัณฑ์เพื่อให้การรับรองผลิตภัณฑ์ในระบบ Supplier Audit จำนวน 1 กลุ่มอุตสาหกรรมเกษตรและอาหาร	ระบบการรับรองผลิตภัณฑ์รูปแบบใหม่ฯ สำหรับ 1 กลุ่มอุตสาหกรรมเกษตรและอาหาร			1,400,000			**1,400,000**

หน่วยงานที่ 9 สำนักงานมาตรฐานสินค้าเกษตรและอาหารแห่งชาติ (มกอช.)

ยุทธศาสตร์/แผนงาน/โครงการ/กิจกรรม	เป้าหมายระยะ 5 ปี (หน่วยนับ)	งบประมาณ (บาท)					รวม (บาท)
		พ.ศ. 2566	พ.ศ. 2567	พ.ศ. 2568	พ.ศ. 2569	พ.ศ. 2570	
กิจกรรมที่ 2 การสุ่มติดตามการ Implement ระบบ Supplier Audit จำนวน 2 โรงงาน							
กิจกรรมที่ 3 การดำเนินการตรวจติดตามระบบคุณภาพภายใน (Internal Audit) ของหน่วยตรวจเป้าหมาย ตามมาตรฐานสากล ISO/IEC 17020 : 2012 จำนวน 1 แห่ง	ผลการดำเนินการตรวจติดตามระบบคุณภาพภายใน (Internal Audit)			1,000,000			**1,000,000**
กิจกรรมที่ 4 การดำเนินการทบทวนระบบคุณภาพโดยฝ่ายบริหาร ตามมาตรฐาน ISO/IEC 17020 : 2012 จำนวน 1 แห่ง	ผลการดำเนินการทบทวนระบบคุณภาพโดยฝ่ายบริหาร						
กิจกรรมที่ 5 หน่วยตรวจ จำนวน 1 แห่ง ยื่นขอการรับรองระบบงานตามมาตรฐาน ISO/IEC 17020 : 2012 ในการเป็นหน่วยตรวจตามมาตรฐาน มกษ. หรือมาตรฐานอื่นที่เทียบเท่า	หน่วยงานเป้าหมายมีความพร้อมในการยื่นขอการรับรองเป็นหน่วยตรวจตามมาตรฐาน ISO/IEC 17020						
กิจกรรมที่ 1 ขยายพื้นที่นำร่อง และชนิดผลิตภัณฑ์เพื่อให้การรับรองผลิตภัณฑ์ในระบบ Supplier Audit จำนวน 1 กลุ่มอุตสาหกรรมเกษตรและอาหาร	ระบบการรับรองผลิตภัณฑ์รูปแบบใหม่ฯ สำหรับ 1 กลุ่มอุตสาหกรรมเกษตรและอาหาร				1,400,000		**1,400,000**
กิจกรรมที่ 2 การติดตามการ Implement ระบบ Supplier Audit จำนวน 2 โรงงาน							
กิจกรรมที่ 1 ขยายพื้นที่นำร่อง และชนิดผลิตภัณฑ์เพื่อให้การรับรองผลิตภัณฑ์ในระบบ Supplier Audit จำนวน 1 กลุ่มอุตสาหกรรมเกษตรและอาหาร	ระบบการรับรองผลิตภัณฑ์รูปแบบใหม่ฯ สำหรับ 1 กลุ่มอุตสาหกรรมเกษตรและอาหาร					1,400,000	**1,400,000**
กิจกรรมที่ 2 การติดตามการ Implement ระบบ Supplier Audit จำนวน 2 โรงงาน							
กิจกรรมที่ 3 เอกสารเพิ่มเติมที่จำเป็นต้องมีสำหรับแต่ละชนิดผลิตภัณฑ์ประกอบคู่มือฯ ฉบับสมบูรณ์	เอกสารเพิ่มเติมที่จำเป็นต้องมีสำหรับแต่ละชนิดผลิตภัณฑ์ประกอบคู่มือฯ ฉบับสมบูรณ์						

หน่วยงานที่ 9 สำนักงานมาตรฐานสินค้าเกษตรและอาหารแห่งชาติ (มกอช.)

ยุทธศาสตร์/แผนงาน/โครงการ/กิจกรรม	เป้าหมายระยะ 5 ปี (หน่วยนับ)	งบประมาณ (บาท)					รวม (บาท)
		พ.ศ. 2566	พ.ศ. 2567	พ.ศ. 2568	พ.ศ. 2569	พ.ศ. 2570	
โครงการที่ 2 โครงการการพัฒนาองค์ความรู้มาตรฐานสินค้าเกษตร (ภารกิจของที่ปรึกษาเกษตรกร และคู่มือระบบบริหารคุณภาพ) (ขอบข่าย : พืชผักและผลไม้ ชา กาแฟ โกโก้ ข้าว พืชไร่ พืชสวน)	400-450 คน/ปี	500,000	700,000	500,000	500,000	700,000	2,900,000
รวมยุทธศาสตร์ที่ 2		**2,900,000**	**4,100,000**	**2,900,000**	**1,900,000**	**2,100,000**	**13,900,000**
ยุทธศาสตร์ที่ 3 สร้างความเข้มแข็งของชุมชน							
แผนงานที่ 3.1 พัฒนาคุณภาพชีวิตและสร้างความเข้มแข็งของชุมชน ตามหลักปรัชญาของเศรษฐกิจพอเพียง							
โครงการหลักที่ 2 พัฒนาความเข้มแข็งขององค์กรชุมชนเข้าสู่มาตรฐาน (กลุ่มสหกรณ์ ชุมชนปลอดยาเสพติด ฯลฯ)							
โครงการที่ 4 โครงการการพัฒนาองค์ความรู้ยุวเกษตรกร ต้นแบบผู้นำด้านการมาตรฐาน (เป้าหมาย : เยาวชนในพื้นที่สถานีทั้ง 39 สถานี) (สอดคล้องกับยุทธศาสตร์ที่ 3 ของมูลนิธิโครงการหลวง)	พื้นที่ 6 จังหวัด (39 สถานี)	300,000	300,000	300,000	300,000	300,000	1,500,000
รวมยุทธศาสตร์ที่ 3		**300,000**	**300,000**	**300,000**	**300,000**	**300,000**	**1,500,000**
ยุทธศาสตร์ที่ 5 การพัฒนาโครงสร้างพื้นฐานที่จำเป็น							
แผนงานที่ 5.2 พัฒนาโครงสร้างพื้นฐานสนับสนุนระบบโลจิสติกส์และการตลาด							
โครงการหลักที่ 6 พัฒนาระบบปัจจัยโครงสร้างพื้นฐานสนับสนุนการประกอบอาชีพ							
โครงการที่ 3 โครงการการพัฒนาโรงคัดบรรจุผักและผลไม้สดขนาดเล็กตามหลักการปฏิบัติที่ดีในการผลิต (GMP) (ขอบข่าย : มกษ. 9035-2563 มกษ. 9047-2560)	25 แห่ง	500,000	550,000	550,000	600,000	600,000	2,800,000
รวมยุทธศาสตร์ที่ 5		**500,000**	**550,000**	**550,000**	**600,000**	**600,000**	**2,800,000**
รวมงบประมาณทั้งสิ้น (บาท)		**3,700,000**	**4,950,000**	**3,750,000**	**2,800,000**	**3,000,000**	**18,200,000**

หน่วยงานที่ 10 กรมหม่อนไหม

ยุทธศาสตร์/แผนงาน/โครงการ/กิจกรรม	เป้าหมายระยะ 5 ปี (หน่วยนับ)	งบประมาณ (บาท)					รวม (บาท)
		พ.ศ. 2566	พ.ศ. 2567	พ.ศ. 2568	พ.ศ. 2569	พ.ศ. 2570	
ยุทธศาสตร์ที่ 2 การพัฒนาส่งเสริมอาชีพและการตลาด							
แผนงานที่ 2.1 พัฒนาอาชีพภายใต้มาตรฐานอาหารปลอดภัยและเป็นมิตรต่อสิ่งแวดล้อม ด้วยเทคโนโลยีและนวัตกรรม							
โครงการหลักที่ 1 พัฒนาและส่งเสริมอาชีพภายใต้มาตรฐานอาหารปลอดภัย (เกษตรอินทรีย์ และ GAP สำหรับพืชและสัตว์)							
1. ศูนย์พัฒนาโครงการหลวงเลอตอ ตำบลแม่ตื่น อำเภอแม่ระมาด จังหวัดตาก							
กิจกรรมที่ 1 ส่งเสริมการปลูกหม่อนผลสด/หม่อนใบ เพื่อเป็นอาชีพเสริม							
- ค่าวัสดุการเกษตรเพื่อดำเนินการจัดทำแปลงหม่อน	2 ไร่	10,000	10,000	10,000	10,000	10,000	**50,000**
- สนับสนุนพันธุ์หม่อนผลสด/หม่อนใบ	2,000 ต้น						
กิจกรรมที่ 2 ส่งเสริมการผลิตหม่อนผลสด/หม่อนใบ ให้ได้มาตรฐาน	2 ไร่ 10 คน	50,000	30,000	30,000	30,000	30,000	**170,000**
กิจกรรมที่ 3 ติดตามให้คำแนะนำด้านวิชาการ	20 ครั้ง	10,000	10,000	10,000	10,000	10,000	**50,000**
แผนงานที่ 2.2 พัฒนาและส่งเสริมอาชีพนอกภาคการเกษตร							
โครงการหลักที่ 7 พัฒนาและต่อยอดภูมิปัญญาและวัฒนธรรมท้องถิ่นสู่งานศิลปาชีพเพื่อสร้างรายได้							
1. ศูนย์พัฒนาโครงการหลวงเลอตอ ตำบลแม่ตื่น อำเภอแม่ระมาด จังหวัดตาก							
กิจกรรมที่ 1 ส่งเสริมและพัฒนาผ้าทอเอกลักษณ์พื้นถิ่น							
- ส่งเสริมการฟอกย้อมสีธรรมชาติ และส่งเสริมการผลิต	10 ราย	100,000	50,000	50,000	50,000	50,000	**300,000**
ผ้าไหมตรานกยูงพระราชทาน							
- ส่งเสริมและพัฒนาลวดลายและออกแบบผลิตภัณฑ์	10 ราย		200,000	100,000	100,000	100,000	**500,000**
รวมยุทธศาสตร์ที่ 2		**170,000**	**300,000**	**200,000**	**200,000**	**200,000**	**1,070,000**

หน่วยงานที่ 11 กรมอุทยานแห่งชาติ สัตว์ป่า และพันธุ์พืช

ยุทธศาสตร์/แผนงาน/โครงการ/กิจกรรม	เป้าหมายระยะ 5 ปี (หน่วยนับ)	งบประมาณ (บาท)					รวม (บาท)
		พ.ศ. 2566	พ.ศ. 2567	พ.ศ. 2568	พ.ศ. 2569	พ.ศ. 2570	
ยุทธศาสตร์ที่ 4 อนุรักษ์และฟื้นฟูทรัพยากรธรรมชาติและสิ่งแวดล้อม							
แผนงานที่ 4.3 การฟื้นฟูและอนุรักษ์ป่าต้นน้ำลำธารและความหลากหลายทางชีวภาพด้วยองค์ความรู้และกระบวนการมีส่วนร่วม							
โครงการหลักที่ 5 ฟื้นฟูและอนุรักษ์ป่าต้นน้ำลำธาร							
- แผนงานพื้นฐานด้านการสร้างการเติบโตบนคุณภาพชีวิตที่เป็นมิตรต่อสิ่งแวดล้อม							
ผลผลิตที่ 1 โครงการพื้นที่ป่าอนุรักษ์ได้รับการบริหารจัดการ							
กิจกรรมอนุรักษ์ ฟื้นฟู และพัฒนาป่าไม้							
- งานจัดการลุ่มน้ำ	1 แห่ง	612,000	612,000	612,000	612,000	612,000	3,060,000
- แผนงานยุทธศาสตร์เสริมสร้างพลังทางสังคม							
โครงการที่ 1 โครงการจัดการทรัพยากรป่าไม้เพื่อสนับสนุนงานโครงการหลวงและพื้นที่ขยายผลโครงการหลวง							
กิจกรรมจัดการทรัพยากรป่าไม้เพื่อสนับสนุนงานโครงการหลวงและพื้นที่ขยายผลโครงการหลวง							
- งานบริหารงานและอำนวยการ	40 แห่ง	2,250,000	2,250,000	2,250,000	2,250,000	2,250,000	11,250,000
- งานปลูกป่าหวาย	4,600 ไร่	3,404,000	3,404,000	3,404,000	3,404,000	3,404,000	17,020,000
- งานส่งเสริมชุมชนปลูกไม้ท้องถิ่นเพื่อลดการทำลายป่า	6,350,000 กล้า	3,683,000	3,683,000	3,683,000	3,683,000	3,683,000	18,415,000
- งานปลูกหญ้าแฝกเพื่ออนุรักษ์ดินและน้ำบนพื้นที่ต้นน้ำ	9,050,000 กล้า	2,986,500	2,986,500	2,986,500	2,986,500	2,986,500	14,932,500
- งานเพาะชำกล้าหวาย	5,125,000 กล้า	5,125,000	5,125,000	5,125,000	5,125,000	5,125,000	25,625,000
- งานแนวกันไฟ	5,875 กิโลเมตร	6,039,500	6,039,500	6,039,500	6,039,500	6,039,500	30,197,500
- งานจัดทำถังน้ำพร้อมระบบประปาภูเขา	40 แห่ง	1,450,400	1,450,400	1,450,400	1,450,400	1,450,400	7,252,000
- งานฝายชะลอน้ำแบบกาเบี้ยนชนิดกระสอบดินทรายผสมซีเมนต์ ขนาด 3 เมตร	350 แห่ง	1,736,000	1,736,000	1,736,000	1,736,000	1,736,000	8,680,000
- งานฝายชะลอน้ำแบบกึ่งถาวร ขนาด 4 เมตร	190 แห่ง	1,102,000	1,102,000	1,102,000	1,102,000	1,102,000	5,510,000
- งานฝายชะลอน้ำแบบถาวร ขนาด 5 เมตร	225 แห่ง	3,105,000	3,105,000	3,105,000	3,105,000	3,105,000	15,525,000

หน่วยงานที่ 11 กรมอุทยานแห่งชาติ สัตว์ป่า และพันธุ์พืช

ยุทธศาสตร์/แผนงาน/โครงการ/กิจกรรม	เป้าหมายระยะ 5 ปี (หน่วยนับ)	งบประมาณ (บาท)					รวม (บาท)
		พ.ศ. 2566	พ.ศ. 2567	พ.ศ. 2568	พ.ศ. 2569	พ.ศ. 2570	
- แผนงานพื้นฐานด้านการสร้างการเติบโตบนคุณภาพชีวิตที่เป็นมิตรต่อสิ่งแวดล้อม							
ผลผลิตที่ 1 พื้นที่ป่าอนุรักษ์ได้รับการบริหารจัดการ							
กิจกรรมฟื้นฟู ดูแลรักษาพื้นที่ป่าอนุรักษ์							
กิจกรรมโครงการหลวง							
- งานบำรุงป่าไม้ใช้สอย	19,200 ไร่	3,895,000	3,895,000	3,895,000	3,277,500	3,277,500	18,240,000
รวมยุทธศาสตร์ที่ 4		**35,388,400**	**35,388,400**	**35,388,400**	**34,770,900**	**34,770,900**	**175,707,000**

หน่วยงานที่ 12 **สำนักโครงการพระราชดำริและกิจการพิเศษ กรมป่าไม้**

ยุทธศาสตร์/แผนงาน/โครงการ/กิจกรรม	เป้าหมายระยะ 5 ปี (หน่วยนับ)	งบประมาณ (บาท)					รวม (บาท)
		พ.ศ. 2566	พ.ศ. 2567	พ.ศ. 2568	พ.ศ. 2569	พ.ศ. 2570	
ยุทธศาสตร์ที่ 4 อนุรักษ์และฟื้นฟูทรัพยากรธรรมชาติและสิ่งแวดล้อม							
แผนงานที่ 4.2 การฟื้นฟูความอุดมสมบูรณ์ของดินและการอนุรักษ์ดินและน้ำ							
โครงการหลักที่ 3 ฟื้นฟูความอุดมสมบูรณ์ของดิน							
1. โครงการจัดการทรัพยากรป่าไม้เพื่อสนับสนุนโครงการหลวง (จำนวน 39 แห่ง)							
กิจกรรมที่ 1 ติดตามและให้คำแนะนำการใช้ประโยชน์ที่ดินถูกต้องตามหลักวิชาการ	39 แห่ง	7,800,000	7,800,000	7,800,000	7,800,000	7,800,000	39,000,000
แผนงานที่ 4.3 การฟื้นฟูและอนุรักษ์ป่าต้นน้ำลำธารและความหลากหลายทางชีวภาพด้วยองค์ความรู้และกระบวนการมีส่วนร่วม							
โครงการหลักที่ 5 ฟื้นฟูและอนุรักษ์ป่าต้นน้ำลำธาร							
1. โครงการจัดการทรัพยากรป่าไม้เพื่อสนับสนุนโครงการหลวง (จำนวน 39 แห่ง)							
กิจกรรมที่ 1 เพาะชำหญ้าแฝก	7,800,000 กล้า	12,870,000	12,870,000	12,870,000	12,870,000	12,870,000	64,350,000
กิจกรรมที่ 2 กิจกรรมสร้างป่า สร้างรายได้	3,900 ไร่	21,450,000	21,450,000	21,450,000	21,450,000	21,450,000	107,250,000
กิจกรรมที่ 3 จัดสร้างฝายต้นน้ำแบบผสมผสาน	780 แห่ง	3,900,000	3,900,000	3,900,000	3,900,000	3,900,000	19,500,000
แผนงานที่ 4.4 การพัฒนาชุมชนเข้าสู่มาตรฐานชุมชนคาร์บอนต่ำ							
โครงการหลักที่ 9 พัฒนาชุมชนโครงการหลวงเข้าสู่มาตรฐานชุมชนคาร์บอนต่ำและยั่งยืน							
1. โครงการจัดการทรัพยากรป่าไม้เพื่อสนับสนุนโครงการหลวง (จำนวน 39 แห่ง)							
กิจกรรมที่ 1 อบรมเครือข่ายการอนุรักษ์ทรัพยากรป่าไม้และป้องกันไฟป่า	39 แห่ง	2,340,000	2,340,000	2,340,000	2,340,000	2,340,000	11,700,000
รวมยุทธศาสตร์ที่ 4		**48,360,000**	**48,360,000**	**48,360,000**	**48,360,000**	**48,360,000**	**241,800,000**

หน่วยงานที่ 13 องค์การอุตสาหกรรมป่าไม้ภาคเหนือบน องค์การอุตสาหกรรมป่าไม้

ยุทธศาสตร์/แผนงาน/โครงการ/กิจกรรม	เป้าหมายระยะ 5 ปี (หน่วยนับ)	งบประมาณ (บาท)					รวม (บาท)
		พ.ศ. 2566	พ.ศ. 2567	พ.ศ. 2568	พ.ศ. 2569	พ.ศ. 2570	
ยุทธศาสตร์ที่ 4 อนุรักษ์และฟื้นฟูทรัพยากรธรรมชาติและสิ่งแวดล้อม							
แผนงานที่ 4.2 การฟื้นฟูความอุดมสมบูรณ์ของดินและการอนุรักษ์ดินและน้ำ							
โครงการหลักที่ 3 ฟื้นฟูความอุดมสมบูรณ์ของดิน							
1. โครงการปลูกสร้างสวนป่าและอนุรักษ์ฟื้นฟูพื้นที่ป่าต้นน้ำลำธาร							
กิจกรรมที่ 1 ปลูกสร้างสวนป่าและอนุรักษ์ฟื้นฟูพื้นที่ป่าต้นน้ำลำธาร		14,118,150	14,169,600	14,248,000	14,248,000	14,248,000	71,031,750.00
รวมยุทธศาสตร์ที่ 4		**14,118,150**	**14,169,600**	**14,248,000**	**14,248,000**	**14,248,000**	**71,031,750**

หน่วยงานที่ 14 กรมทรัพยากรน้ำ

ยุทธศาสตร์/แผนงาน/โครงการ/กิจกรรม	เป้าหมายระยะ 5 ปี (หน่วยนับ)	งบประมาณ (บาท)					รวม (บาท)
		พ.ศ. 2566	พ.ศ. 2567	พ.ศ. 2568	พ.ศ. 2569	พ.ศ. 2570	
ยุทธศาสตร์ที่ 5 การพัฒนาโครงสร้างพื้นฐานที่จำเป็น							
แผนงานที่ 5.1 สนับสนุนการพัฒนาโครงการพื้นฐานเพื่อเพิ่มประสิทธิภาพการดำเนินงาน							
โครงการหลักที่ 3 พัฒนาระบบการบริหารจัดการน้ำ โดยกระบวนการมีส่วนร่วมชุมชน							
1. โครงการอนุรักษ์ฟื้นฟูแหล่งน้ำ พร้อมระบบกระจายน้ำสนับสนุนศูนย์พัฒนาโครงการหลวง	58 โครงการ	157,000,000	173,000,000	124,500,000	124,500,000	124,500,000	703,500,000
รวมยุทธศาสตร์ที่ 5		**157,000,000**	**173,000,000**	**124,500,000**	**124,500,000**	**124,500,000**	**703,500,000**

หน่วยงานที่ 15 กรมทรัพยากรน้ำบาดาล

ยุทธศาสตร์/แผนงาน/โครงการ/กิจกรรม	เป้าหมายระยะ 5 ปี (หน่วยนับ)	งบประมาณ (บาท)					รวม (บาท)
		พ.ศ. 2566	พ.ศ. 2567	พ.ศ. 2568	พ.ศ. 2569	พ.ศ. 2570	
ยุทธศาสตร์ที่ 5 การพัฒนาโครงสร้างพื้นฐานที่จำเป็น							
แผนงานที่ 5.1 สนับสนุนการพัฒนาโครงการพื้นฐานเพื่อเพิ่มประสิทธิภาพการดำเนินงาน							
โครงการหลักที่ 2 ส่งเสริมระบบประหยัดน้ำและเก็บกักน้ำในไร่นาเกษตรกร							
1. โครงการพัฒนาแหล่งน้ำบาดาลส่งเสริมการดำเนินงานอันเนื่องมาจากพระราชดำริ							
กิจกรรมที่ 1 เจาะบ่อน้ำบาดาล	31 บ่อ	2,458,360	1,229,180	1,817,920	2,163,990	1,817,920	9,487,370
2. ก่อสร้างระบบประปาบาดาล และติดตั้งระบบสูบน้ำบาดาลด้วยพลังงานแสงอาทิตย์พร้อมอุปกรณ์ (รูปแบบที่ 1)	8 ระบบ	1,477,200	1,477,200	2,954,400	1,477,200	4,431,600	11,817,600
3. ก่อสร้างระบบประปาบาดาล จุดบริการน้ำดื่มสะอาด และติดตั้งระบบสูบน้ำบาดาลด้วยพลังงานแสงอาทิตย์พร้อมอุปกรณ์ (รูปแบบที่ 2)	20 ระบบ	10,370,500	4,148,200	10,370,500	10,370,500	6,222,300	41,482,000
รวมยุทธศาสตร์ที่ 5		**14,306,060**	**6,854,580**	**15,142,820**	**14,011,690**	**12,471,820**	**62,786,970**

หน่วยงานที่ 16 กรมชลประทาน

ยุทธศาสตร์/แผนงาน/โครงการ/กิจกรรม	เป้าหมายระยะ 5 ปี (หน่วยนับ)	งบประมาณ (บาท)					รวม (บาท)
		พ.ศ. 2566	พ.ศ. 2567	พ.ศ. 2568	พ.ศ. 2569	พ.ศ. 2570	
ยุทธศาสตร์ที่ 5 การพัฒนาโครงสร้างพื้นฐานที่จำเป็น							
แผนงานที่ 5.1 สนับสนุนการพัฒนาโครงการพื้นฐานเพื่อเพิ่มประสิทธิภาพการดำเนินงาน							
โครงการหลักที่ 2 ส่งเสริมระบบประหยัดน้ำและเก็บกักน้ำในไร่นาเกษตรกร							
โครงการหลวงขุนแปะ							
สระเก็บน้ำห้วยผาขาว พร้อมระบบส่งน้ำ จัดหาน้ำสนับสนุนศูนย์พัฒนาโครงการหลวงขุนแปะ พื้นที่ 100 ไร่		5,000,000					5,000,000
ทำนบดินห้วยปู่ต่าดา จัดหาน้ำสนับสนุนศูนย์พัฒนาโครงการหลวงขุนแปะ					2,500,000		2,500,000
โครงการหลวงห้วยเสี้ยว							
สระเก็บน้ำบ้านห้วยเสี้ยว พร้อมอาคารประกอบ จัดหาน้ำสนับสนุนศูนย์พัฒนาโครงการหลวงห้วยเสี้ยว		2,000,000					2,000,000
ปรับปรุงฝายห้วยเสี้ยว พร้อมระบบส่งน้ำ จัดหาน้ำสนับสนุนศูนย์พัฒนาโครงการหลวงห้วยเสี้ยว				9,250,000			9,250,000
โครงการหลวงทุ่งเริง							
สถานีสูบน้ำบ้านผักไผ่ พร้อมระบบส่งน้ำ จัดหาน้ำสนับสนุนศูนย์พัฒนาโครงการหลวงทุ่งเริง				3,500,000			3,500,000
โครงการหลวงปางดะ							
ระบบส่งน้ำเหมืองนายาง จัดหาน้ำสนับสนุนศูนย์พัฒนาโครงการหลวงปางดะ				4,500,000			4,500,000
สถานีเกษตรหลวงอ่างขาง							
ฝายต้นน้ำพร้อมระบบส่งน้ำ และอาคารประกอบสนับสนุนการจัดตั้งแปลงสาธิตและศูนย์การเรียนรู้ สถานีเกษตรหลวงอ่างขาง		5,000,000					5,000,000
ระบบส่งน้ำฝายศูนย์ไม้ จัดหาน้ำสนับสนุนศูนย์พัฒนาโครงการหลวงอ่างขาง				6,500,000			6,500,000
โครงการหลวงหนองเขียว							
ปรับปรุงฝายห้วยเย็น พร้อมระบบส่งน้ำ จัดหาน้ำสนับสนุนศูนย์พัฒนาโครงการหลวงหนองเขียว				9,000,000			9,000,000
ปรับปรุงฝายแม่มะหลอด พร้อมระบบส่งน้ำ จัดหาน้ำสนับสนุนศูนย์พัฒนาโครงการหลวงหนองเขียว						5,500,000	5,500,000

หน่วยงานที่ 16 กรมชลประทาน

ยุทธศาสตร์/แผนงาน/โครงการ/กิจกรรม	เป้าหมายระยะ 5 ปี (หน่วยนับ)	งบประมาณ (บาท)					รวม (บาท)
		พ.ศ. 2566	พ.ศ. 2567	พ.ศ. 2568	พ.ศ. 2569	พ.ศ. 2570	
โครงการหลวงแกน้อย							
ฝายแม่แกนตอนบนพร้อมระบบส่งน้ำและอาคารประกอบ จัดหาน้ำสนับสนุนศูนย์พัฒนาโครงการหลวงแกน้อย		9,000,000					9,000,000
ระบบส่งน้ำอ่างเก็บน้ำป่าบงใหม่ จัดหาน้ำสนับสนุนศูนย์พัฒนาโครงการหลวงแกน้อย			11,000,000				11,000,000
โครงการหลวงทุ่งเรา							
ปรับปรุงอ่างทุ่งเลาพร้อมอาคารประกอบ จัดหาน้ำสนับสนุนศูนย์พัฒนาโครงการหลวงทุ่งเรา					6,000,000		6,000,000
ปรับปรุงทำนบดินห้วยจอก จัดหาน้ำสนับสนุนศูนย์พัฒนาโครงการหลวงทุ่งเรา					3,500,000		3,500,000
โครงการหลวงแม่แฮ							
ฝายห้วยต้นผึ้งพร้อมระบบส่งน้ำและอาคารประกอบ จัดหาน้ำสนับสนุนศูนย์พัฒนาโครงการหลวงแม่แฮสาขาบ่อแก้ว			20,000,000				20,000,000
โครงการหลวงแม่โถ							
บ่อเก็บน้ำ คสล. บ้านตอกแดง จัดหาน้ำสนับสนุนศูนย์พัฒนาโครงการหลวงแม่โถ					3,300,000		3,300,000
บ่อเก็บน้ำ คสล. บ้านแม่โถหลวง จัดหาน้ำสนับสนุนศูนย์พัฒนาโครงการหลวงแม่โถ						6,200,000	6,200,000
โครงการหลวงอินทนนท์							
ระบบส่งน้ำฝายแม่แอบ จัดหาน้ำสนับสนุนศูนย์พัฒนาโครงการหลวงอินทนนท์					9,000,000		9,000,000
โครงการหลวงห้วยลึก							
ระบบท่อสูบน้ำอ่างเก็บน้ำเสด็จ และอาคารประกอบ จัดหาน้ำสนับสนุนศูนย์พัฒนาโครงการหลวงห้วยลึก						800,000	800,000

หน่วยงานที่ 16 กรมชลประทาน

ยุทธศาสตร์/แผนงาน/โครงการ/กิจกรรม	เป้าหมายระยะ 5 ปี (หน่วยนับ)	งบประมาณ (บาท)					รวม (บาท)
		พ.ศ. 2566	พ.ศ. 2567	พ.ศ. 2568	พ.ศ. 2569	พ.ศ. 2570	
โครงการหลวงทุ่งหลวง							
ฝายห้วยอีค่างขวาพร้อมระบบส่งน้ำ จัดหาน้ำสนับสนุนศูนย์พัฒนาโครงการหลวงทุ่งหลวง						10,000,000	10,000,000
ฝายห้วยแม่เย็น พร้อมระบบส่งน้ำ จัดหาน้ำสนับสนุนศูนย์พัฒนาโครงการหลวงทุ่งหลวง						8,000,000	8,000,000
ฝายบ้านห้วยตอง พร้อมระบบส่งน้ำ จัดหาน้ำสนับสนุนศูนย์พัฒนาโครงการหลวงทุ่งหลวง					5,000,000		5,000,000
โครงการหลวงแม่แพะ							
ระบบส่งน้ำเหมืองหลวงโป่งกวาว ระยะที่ 2 และอาคารประกอบ จัดหาน้ำสนับสนุนศูนย์พัฒนาโครงการหลวงแม่แพะ						15,000,000	15,000,000
ศูนย์พัฒนาโครงการหลวงพระบาทห้วยต้ม							
ขุดลอกอ่างเก็บน้ำแม่ลองพร้อมอาคารประกอบ จัดหาน้ำสนับสนุนศูนย์พัฒนาโครงการหลวงพระบาทห้วยต้ม					2,500,000		2,500,000
ขุดลอกอ่างเก็บน้ำแม่ปูหลวงพร้อมอาคารประกอบ จัดหาน้ำสนับสนุนศูนย์พัฒนาโครงการหลวงพระบาทห้วยต้ม						2,500,000	2,500,000
ขุดลอกอ่างเก็บน้ำแม่ปูพร้อมอาคารประกอบ จัดหาน้ำสนับสนุนศูนย์พัฒนาโครงการหลวงพระบาทห้วยต้ม						2,500,000	2,500,000
ศูนย์พัฒนาโครงการหลวงแม่สะเรียง							
อาคารบังคับน้ำบ้านไก่ดำพร้อมระบบส่งน้ำและบ่อเก็บน้ำ คสล. จัดหาน้ำสนับสนุนศูนย์พัฒนาโครงการหลวงแม่สะเรียง			10,000,000				10,000,000
ปรับปรุงระบบส่งน้ำบ้านช่างหม้อหลวง จัดหาน้ำสนับสนุนศูนย์พัฒนาโครงการหลวงแม่สะเรียง (ระยะที่ 3)		6,000,000					6,000,000
ปรับปรุงและเพิ่มประสิทธิภาพฝายช่างหม้อพร้อมระบบส่งน้ำ จัดหาน้ำสนับสนุนศูนย์พัฒนาโครงการหลวงแม่สะเรียง			2,500,000				2,500,000
ปรับปรุงระบบส่งน้ำงานจัดหาน้ำสนับสนุนบ้านโก๊ะไม้หลู่ จัดหาน้ำสนับสนุนศูนย์พัฒนาโครงการหลวงแม่สะเรียง (ระยะที่ 1)					6,000,000		6,000,000

หน่วยงานที่ 16 กรมชลประทาน

ยุทธศาสตร์/แผนงาน/โครงการ/กิจกรรม	เป้าหมายระยะ 5 ปี (หน่วยนับ)	งบประมาณ (บาท)					รวม (บาท)
		พ.ศ. 2566	พ.ศ. 2567	พ.ศ. 2568	พ.ศ. 2569	พ.ศ. 2570	
ปรับปรุงระบบส่งน้ำบ้านช่างหม้อหลวง จัดหาน้ำสนับสนุนศูนย์พัฒนาโครงการหลวงแม่สะเรียง (ระยะที่ 4)						6,000,000	6,000,000
อาคารบังคับน้ำบ้านห้วยฮากใต้ 2 พร้อมระบบส่งน้ำ จัดหาน้ำสนับสนุนศูนย์พัฒนาโครงการหลวงแม่สะเรียง						9,000,000	9,000,000
ศูนย์พัฒนาโครงการหลวงแม่ลาน้อย							
อาคารบังคับน้ำบ้านแม่สะกึ๊ดพร้อมระบบส่งน้ำและบ่อเก็บน้ำ คสล. จัดหาน้ำสนับสนุนศูนย์พัฒนาโครงการหลวงแม่ลาน้อย จำนวน 120 ไร่		12,000,000					12,000,000
อาคารบังคับน้ำบ้านห้วยห้าใหม่พร้อมระบบส่งน้ำและบ่อเก็บน้ำ คสล. จัดหาน้ำสนับสนุนศูนย์พัฒนาโครงการหลวงแม่ลาน้อย				10,000,000			10,000,000
โครงการหลวงผาตั้ง							
ฝายห้วยคุพร้อมระบบส่งน้ำ จัดหาน้ำสนับสนุนศูนย์พัฒนาโครงการหลวงผาตั้ง				9,000,000			9,000,000
ปรับปรุงฝายพร้อมระบบส่งน้ำบ้านเลอตอ		10,000,000					10,000,000
ปรับปรุงฝายพร้อมระบบส่งน้ำบ้านห้วยโป่ง			10,000,000				10,000,000
ปรับปรุงระบบส่งน้ำบ้านห้วยขนุน				10,000,000			10,000,000
ปรับปรุงฝายพร้อมระบบส่งน้ำบ้านทีวะเบยทะ					10,000,000		10,000,000
ปรับปรุงฝายพร้อมระบบส่งน้ำบ้านตะยาเด					10,000,000		10,000,000
รวมยุทธศาสตร์ที่ 5		**49,000,000**	**53,500,000**	**61,750,000**	**57,800,000**	**65,500,000**	**287,550,000**

หน่วยงานที่ 17 กรมทางหลวง

ยุทธศาสตร์/แผนงาน/โครงการ/กิจกรรม	เป้าหมายระยะ 5 ปี (หน่วยนับ)	งบประมาณ (บาท)					รวม (บาท)
		พ.ศ. 2566	พ.ศ. 2567	พ.ศ. 2568	พ.ศ. 2569	พ.ศ. 2570	
ยุทธศาสตร์ที่ 5 การพัฒนาโครงสร้างพื้นฐานที่จำเป็น							
แผนงานที่ 5.1 สนับสนุนการพัฒนาโครงการพื้นฐานเพื่อเพิ่มประสิทธิภาพการดำเนินงาน							
โครงการหลักที่ 4 พัฒนาเส้นทางขนส่งผลผลิต							
1. โครงการเสริมผิวแอสฟัลต์							
กิจกรรมที่ 1 งานเสริมผิวแอสฟัลต์ ทางหลวงหมายเลข 1009 ตอน จอมทอง - อินทนนท์ กม.2+400 - กม.7+200	1 แห่ง (อินทนนท์)	16,000,000					16,000,000
กิจกรรมที่ 2 งานเสริมผิวแอสฟัลต์ ทางหลวงหมายเลข 1322 ตอน แม่จา - รินหลวง กม.9+450 - กม.14+450	1 แห่ง (หนองเขียว)		15,000,000				15,000,000
กิจกรรมที่ 3 งานเสริมผิวแอสฟัลต์ ทางหลวงหมายเลข 1322 ตอน แม่จา - รินหลวง กม.14+450 - กม.18+725	1 แห่ง (หนองเขียว)			14,000,000			14,000,000
กิจกรรมที่ 4 งานเสริมผิวแอสฟัลต์ ทางหลวงหมายเลข 1322 ตอน แม่จา - รินหลวง กม.120+000 - กม.124+500	1 แห่ง (หนองเขียว)				16,000,000		16,000,000
กิจกรรมที่ 5 งานเสริมผิวแอสฟัลต์ ทางหลวงหมายเลข 1322 ตอน แม่จา - รินหลวง กม.49+560 - กม.54+560	1 แห่ง (หนองเขียว)					15,000,000	15,000,000
กิจกรรมที่ 6 งานเสริมผิวแอสฟัลต์ ทางหลวงหมายเลข 107 ตอน เมืองงาม - แม่จัน กม.219+000 - กม.224+000	1 แห่ง (หมอกจ๋าม)	15,000,000					15,000,000
กิจกรรมที่ 7 งานเสริมผิวแอสฟัลต์ ทางหลวงหมายเลข 107 ตอน เมืองงาม - แม่จัน กม.224+000 - กม.229+000	1 แห่ง (หมอกจ๋าม)		15,000,000				15,000,000
กิจกรรมที่ 8 งานเสริมผิวแอสฟัลต์ ทางหลวงหมายเลข 1150 ตอน ขุนแจ๋ - เวียงป่าเป้า กม.71+900 - กม.76+900	1 แห่ง (แม่ปูนหลวง)		15,000,000				15,000,000
กิจกรรมที่ 9 งานเสริมผิวแอสฟัลต์ ทางหลวงหมายเลข 1150 ตอน ขุนแจ๋ - เวียงป่าเป้า กม.56+900 - กม.61+900	1 แห่ง (แม่ปูนหลวง)					15,000,000	15,000,000
กิจกรรมที่ 10 งานเสริมผิวแอสฟัลต์ ทางหลวงหมายเลข 1155 ตอน ทรายกาด - บ้านลุง กม.53+650 - กม.56+000	1 แห่ง (ห้วยแล้ง)	10,000,000					10,000,000

หน่วยงานที่ 17 กรมทางหลวง

ยุทธศาสตร์/แผนงาน/โครงการ/กิจกรรม	เป้าหมายระยะ 5 ปี (หน่วยนับ)	งบประมาณ (บาท)					รวม (บาท)
		พ.ศ. 2566	พ.ศ. 2567	พ.ศ. 2568	พ.ศ. 2569	พ.ศ. 2570	
กิจกรรมที่ 11 งานเสริมผิวแอสฟัลต์ ทางหลวงหมายเลข 1290 ตอน แม่สาย - กิ่วกาญจน์ กม.24+000 - กม.26+000	1 แห่ง (สะโงะ)		10,000,000				10,000,000
กิจกรรมที่ 12 งานเสริมผิวแอสฟัลต์ ทางหลวงหมายเลข 1148 ตอน สะเก็น - สบทุ กม.67+425 - กม.73+300	1 แห่ง (ปังค่า)	15,000,000					15,000,000
กิจกรรมที่ 13 งานเสริมผิวแอสฟัลต์ ทางหลวงหมายเลข 105 ตอน แม่สอด - ห้วยบง กม.12+700 - กม.13+400	1 แห่ง (เลอตอ)	6,300,000					6,300,000
2. โครงการบูรณะทางผิวแอสฟัลต์							
กิจกรรมที่ 1 งานบูรณะทางผิวแอสฟัลต์ ทางหลวงหมายเลข 1178 ตอน สินไชย - บ้านหลวง กม.16+760 - กม.19+100	1 แห่ง (อ่างขาง)	15,000,000					15,000,000
กิจกรรมที่ 2 งานบูรณะทางผิวแอสฟัลต์ ทางหลวงหมายเลข 1270 ตอน กองลอย - แม่แฮใต้ กม.5+000 - กม.9+000	1 แห่ง (แม่โถ)	15,000,000					15,000,000
กิจกรรมที่ 3 งานบูรณะทางผิวแอสฟัลต์ ทางหลวงหมายเลข 1270 ตอน กองลอย - แม่แฮใต้ กม.2+000 - กม.5+000	1 แห่ง (แม่โถ)		15,000,000				15,000,000
กิจกรรมที่ 4 งานบูรณะทางผิวแอสฟัลต์ ทางหลวงหมายเลข 1270 ตอน กองลอย - แม่แฮใต้ กม.9+000 - กม.13+000	1 แห่ง (แม่โถ)			15,000,000			15,000,000
กิจกรรมที่ 5 งานเสริมผิวแอสฟัลต์ ทางหลวงหมายเลข 1322 ตอน แม่จา - รินหลวง กม.1+450 - กม.4+450	1 แห่ง (หนองเขียว)	12,000,000					12,000,000
กิจกรรมที่ 6 งานเสริมผิวแอสฟัลต์ ทางหลวงหมายเลข 1150 ตอน ขุนแจ๋ - เวียงป่าเป้า กม.76+900 - กม.81+900	1 แห่ง (แม่ปูนหลวง)	25,000,000					25,000,000
กิจกรรมที่ 7 งานเสริมผิวแอสฟัลต์ ทางหลวงหมายเลข 1188 ตอน ปง - ห้วยกอก กม.9+000 - กม.10+980	1 แห่ง (อินทนนท์)	10,000,000					10,000,000
3. โครงการแก้ไขเสถียรภาพคันทาง							
กิจกรรมที่ 1 งานบูรณะทางผิวแอสฟัลต์ ทางหลวงหมายเลข 1322 ตอน แม่จา - รินหลวง กม.35+075 - กม.35+125	1 แห่ง (หนองเขียว)	15,000,000					15,000,000
กิจกรรมที่ 2 งานบูรณะทางผิวแอสฟัลต์ ทางหลวงหมายเลข 1093 ตอน ขุนห้วยไคร้ - ผาตั้ง กม.79+000 - กม.80+000	1 แห่ง (ผาตั้ง)	10,000,000					10,000,000

หน่วยงานที่ 17 กรมทางหลวง

ยุทธศาสตร์/แผนงาน/โครงการ/กิจกรรม	เป้าหมายระยะ 5 ปี (หน่วยนับ)	งบประมาณ (บาท)					รวม (บาท)
		พ.ศ. 2566	พ.ศ. 2567	พ.ศ. 2568	พ.ศ. 2569	พ.ศ. 2570	
กิจกรรมที่ 3 งานบูรณะทางผิวแอสฟัลต์ ทางหลวงหมายเลข 1093 ตอน ขุนห้วยไคร้ - ผาตั้ง กม.81+000 - กม.82+000	1 แห่ง (ผาตั้ง)		10,000,000				10,000,000
กิจกรรมที่ 4 งานบูรณะทางผิวแอสฟัลต์ ทางหลวงหมายเลข 1188 ตอน ปง - ห้วยกอก กม.7+640 - กม.9+000	1 แห่ง (ปังค่า)	10,000,000					10,000,000
กิจกรรมที่ 5 งานบูรณะทางผิวแอสฟัลต์ ทางหลวงหมายเลข 1188 ตอน ปง - ห้วยกอก กม.12+060 - กม.12+600	1 แห่ง (ปังค่า)		10,100,000				10,100,000
กิจกรรมที่ 6 งานบูรณะทางผิวแอสฟัลต์ ทางหลวงหมายเลข 1188 ตอน ปง - ห้วยกอก กม.13+350 - กม.14+436	1 แห่ง (ปังค่า)		10,100,000				10,100,000
4. โครงการติดตั้งไฟฟ้าแสงสว่าง							
กิจกรรมที่ 1 งานติดตั้งไฟฟ้าแสงสว่าง ทางหลวงหมายเลข 1249 ตอน แม่งอน - หนองเต่า กม.24+000 - กม.26+000	1 แห่ง (อ่างขาง)	3,000,000					3,000,000
กิจกรรมที่ 2 งานติดตั้งไฟฟ้าแสงสว่าง ทางหลวงหมายเลข 1290 ตอน แม่สาย - กิ่วกาญจน์ กม.24+000 - กม.28+000	1 แห่ง (สะโงะ)	5,000,000					5,000,000
กิจกรรมที่ 3 งานติดตั้งไฟฟ้าแสงสว่าง ทางหลวงหมายเลข 1148 ตอน สะเก็น - สบทุ กม.96+335 - กม.97+234 (ซ้ายทาง) และ กม.97+620 - กม.98+495 (ขวาทาง)	1 แห่ง (ปังค่า)		3,000,000				3,000,000
กิจกรรมที่ 4 งานติดตั้งไฟฟ้าแสงสว่าง ทางหลวงหมายเลข 105 ตอน ห้วยบง - แม่สลิดหลวง กม.20+105 - กม.30+083 (เป็นช่วง ๆ)	1 แห่ง (เลอตอ)	8,675,000					8,675,000
กิจกรรมที่ 5 งานติดตั้งไฟฟ้าแสงสว่าง ทางหลวงหมายเลข 105 ตอน แม่สอด - ห้วยบง - แม่สลิดหลวง กม.1+000 - กม.40+000 (เป็นช่วง ๆ)	1 แห่ง (เลอตอ)		1,000,000				1,000,000
5. โครงการติดตั้งป้ายจราจร							
กิจกรรมที่ 1 งานติดตั้งป้ายจราจร ทางหลวงหมายเลข 105 ตอน แม่สอด - ห้วยบง กม.15+785 - กม.17+115	1 แห่ง (เลอตอ)	2,320,000					2,320,000
รวมยุทธศาสตร์ที่ 5		**193,295,000**	**104,200,000**	**29,000,000**	**16,000,000**	**30,000,000**	**372,495,000**

หน่วยงานที่ 18 กรมทางหลวงชนบท

ยุทธศาสตร์/แผนงาน/โครงการ/กิจกรรม	เป้าหมายระยะ 5 ปี (หน่วยนับ)	งบประมาณ (บาท)					รวม (บาท)
		พ.ศ. 2566	พ.ศ. 2567	พ.ศ. 2568	พ.ศ. 2569	พ.ศ. 2570	
ยุทธศาสตร์ที่ 5 การพัฒนาโครงสร้างพื้นฐานที่จำเป็น							
แผนงานที่ 5.1 สนับสนุนการพัฒนาโครงการพื้นฐานเพื่อเพิ่มประสิทธิภาพการดำเนินงาน							
โครงการหลักที่ 4 พัฒนาเส้นทางขนส่งผลผลิต							
1. โครงการปรับปรุงถนนในพื้นที่โครงการหลวง	20 สายทาง	140,020,000	75,440,000	46,050,000	118,250,000	86,150,000	465,910,000
รวมยุทธศาสตร์ที่ 5		**140,020,000**	**75,440,000**	**46,050,000**	**118,250,000**	**86,150,000**	**465,910,000**

หน่วยงานที่ 19 สำนักงานคณะกรรมการป้องกันและปราบปรามยาเสพติด กระทรวงยุติธรรม

ยุทธศาสตร์/แผนงาน/โครงการ/กิจกรรม	เป้าหมายระยะ 5 ปี (หน่วยนับ)	งบประมาณ (บาท)					รวม (บาท)
		พ.ศ. 2566	พ.ศ. 2567	พ.ศ. 2568	พ.ศ. 2569	พ.ศ. 2570	
ยุทธศาสตร์ที่ 3 สร้างความเข้มแข็งของชุมชน							
แผนงานที่ 3.1 พัฒนาคุณภาพชีวิตและสร้างความเข้มแข็งของชุมชน ตามหลักปรัชญาของเศรษฐกิจพอเพียง							
โครงการหลักที่ 2 พัฒนาความเข้มแข็งขององค์กรชุมชนเข้าสู่มาตรฐาน (กลุ่มสหกรณ์ ชุมชนปลอดยาเสพติด ฯลฯ)							
1. โครงการเสริมสร้างชุมชนเข้มแข็งป้องกันยาเสพติดตามแนวทางกองทุนแม่ของแผ่นดิน							
กิจกรรมที่ 1 โครงการกองทุนแม่ของแผ่นดินเพื่อการป้องกันยาเสพติด ในพื้นที่โครงการหลวง 1.1 การพัฒนาเป็นศูนย์เรียนรู้จำนวน 1.2 การรักษาความเข้มแข็งหมู่บ้านเดิม 1.3 การพัฒนาต้นกล้ากองทุนแม่ของแผ่นดิน	ร้อยละ 30 หรือ 88 หมู่บ้านของพื้นที่มูลนิธิโครงการหลวง (รวมหมู่บ้านที่ได้รับเดิม)	300,000	300,000	300,000	300,000	300,000	**1,500,000**
2. โครงการลดการแพร่ระบาดปัญหายาเสพติดในพื้นที่โครงการหลวง							
กิจกรรมที่ 1 โครงการดำเนินการต่อข้อร้องเรียนผู้กระทำความผิดเกี่ยวกับยาเสพติดในพื้นที่โครงการหลวง	39 ศูนย์พัฒนา/สถานีโครงการหลวง	50,000	50,000	50,000	50,000	50,000	**250,000**
กิจกรรมที่ 2 โครงการสืบสวนและดำเนินการต่อผู้กระทำความผิดเกี่ยวกับยาเสพติดในพื้นที่โครงการหลวง	39 ศูนย์พัฒนา/สถานีโครงการหลวง	100,000	100,000	100,000	100,000	100,000	**500,000**

หน่วยงานที่ 19 สำนักงานคณะกรรมการป้องกันและปราบปรามยาเสพติด กระทรวงยุติธรรม

ยุทธศาสตร์/แผนงาน/โครงการ/กิจกรรม	เป้าหมายระยะ 5 ปี (หน่วยนับ)	งบประมาณ (บาท)					รวม (บาท)
		พ.ศ. 2566	พ.ศ. 2567	พ.ศ. 2568	พ.ศ. 2569	พ.ศ. 2570	
กิจกรรมที่ 3 โครงการประชาคมค้นหาre-xray ผู้เสพผู้ติดยาเสพติดในพื้นที่โครงการหลวงเพื่อนำสู่การบำบัดรักษายาเสพติดที่เหมาะสม	ร้อยละ 80 หรือ 240 หมู่บ้าน ของพื้นที่มูลนิธิโครงการหลวง	-NA-	-NA-	‘-NA-	‘-NA-	‘-NA-	**‘-NA-**
3. โครงการสำรวจและเฝ้าระวังพื้นที่การลักลอบปลูกฝิ่น							
กิจกรรมที่ 1 โครงการสำรวจและเฝ้าระวังการลักลอบปลูกฝิ่น	39 ศูนย์พัฒนา/สถานีโครงการหลวง	-NA-	-NA-	‘-NA-	‘-NA-	‘-NA-	**‘-NA-**
แผนงานที่ 3.2 การส่งเสริมการดูแลสุขภาวะในชุมชน							
โครงการหลักที่ 7 พัฒนาสังคมด้านสวัสดิการและเสริมสร้างอาชีพให้แก่ผู้ด้อยโอกาส							
1. โครงการสนับสนุนทุนประกอบอาชีพ ผู้กลับใจเลิกยุ่งเกี่ยวกับยาเสพติดในพื้นที่โครงการหลวง							
กิจกรรมที่ 1 โครงการฝึกอบรมอาชีพตามแนวทางโครงการหลวงเพื่อผู้กลับใจเลิกยุ่งเกี่ยวกับยาเสพติดในพื้นที่โครงการหลวง	ปีงบประมาณละ 10 ราย รวม 50 ราย	บูรณาการงบโครงการหลวง	บูรณาการงบโครงการหลวง	บูรณาการงบโครงการหลวง	บูรณาการงบโครงการหลวง	บูรณาการงบโครงการหลวง	บูรณาการงบโครงการหลวง
กิจกรรมที่ 2 โครงการทุนประกอบอาชีพ ผู้กลับใจเลิกยุ่งเกี่ยวกับยาเสพติดในพื้นที่โครงการหลวง	ปีงบประมาณละ 10 ราย รวม 50 ราย	200,000	200,000	200,000	200,000	200,000	**1,000,000**
แผนงานที่ 3.3 การส่งเสริมการพัฒนาคนสู่สังคมแห่งการเรียนรู้ตลอดชีวิต							
โครงการหลักที่ 9 พัฒนาเยาวชนและผู้นำชุมชนโครงการหลวง							
1. โครงการป้องกันยาเสพติดในกลุ่มเยาวชน/ยุวเกษตรกรพื้นที่โครงการหลวง ตามแนวทางการสร้างพื้นที่ปลอดภัย (safe zone)							
กิจกรรมที่ 1 โครงการวัคซีนวัยรุ่นโครงการหลวง สนับสนุนกิจกรรมเชิงป้องกันยาเสพติดให้กลุ่มเยาวชน/ยุวเกษตรกรพื้นที่โครงการหลวง	ปีงบประมาณละ 5 กลุ่มเยาวชน รวม 25 กลุ่มเครือข่าย	100,000	100,000	100,000	100,000	100,000	**500,000**
กิจกรรมที่ 2 โครงการอบรมพัฒนาศักยภาพกลุ่มแกนนำเยาวชน/ยุวเกษตรกรป้องกันยาเสพติดพื้นที่โครงการหลวง	มีแกนนำเยาวชนอย่างน้อยศูนย์ละ 10 ราย รวม 390 ราย	100,000	100,000	100,000	100,000	100,000	**500,000**

หน่วยงานที่ 19 **สำนักงานคณะกรรมการป้องกันและปราบปรามยาเสพติด กระทรวงยุติธรรม**

ยุทธศาสตร์/แผนงาน/โครงการ/กิจกรรม	เป้าหมายระยะ 5 ปี (หน่วยนับ)	งบประมาณ (บาท)					รวม (บาท)
		พ.ศ. 2566	พ.ศ. 2567	พ.ศ. 2568	พ.ศ. 2569	พ.ศ. 2570	
กิจกรรมที่ 3 โครงการสนับสนุนการใช้หลักสูตรการป้องกันยาเสพติดในสถานศึกษาพื้นที่โครงการหลวง	การสนับสนุนหลักสูตรและติดตามในกลุ่มโรงเรียนทุกระดับในพื้นที่โครงการหลวงดังนี้ (1) ปฐมวัย (2) ประถมศึกษาและขยายโอกาส (3) มัธยมศึกษา	-NA-	-NA-	-NA-	-NA-	-NA-	**-NA-**
รวมยุทธศาสตร์ที่ 3		**850,000**	**850,000**	**850,000**	**850,000**	**850,000**	**4,250,000**
ยุทธศาสตร์ที่ 6 การเพิ่มประสิทธิภาพบริหารจัดการ							
แผนงานที่ 6.1 การขับเคลื่อนกลไกการปฏิบัติงานอย่างมีส่วนร่วมสู่การพัฒนาที่ยั่งยืน							
โครงการหลักที่ 3 สร้างความเข้มแข็งของกลไกการพัฒนาระดับพื้นที่และสามารถเชื่อมโยง อำนวยประโยชน์การดำเนินงาน							
1. โครงการสถานประกอบการสีขาวปลอดยาเสพติด							
กิจกรรมที่ 1 โครงการสถานประกอบการสีขาวมูลนิธิโครงการหลวง	42 หน่วยงานภายใต้มูลนิธิโครงการหลวง	120,000	120,000	120,000	120,000	120,000	**600,000**
กิจกรรมที่ 2 โครงการ T0 be number one ในหน่วยงานมูลนิธิโครงการหลวง	5 หน่วยงานภายใต้มูลนิธิโครงการหลวง	-	-	-	-	-	**-**
แผนงานที่ 6.2 การพัฒนาแหล่งเรียนรู้และเสริมสร้างเครือข่ายการเรียนรู้							
โครงการหลักที่ 4 การพัฒนาให้ศูนย์และสถานีโครงการหลวงเป็นศูนย์การเรียนรู้การพัฒนาพื้นที่สูง (Knowledge Center) ที่มีมาตรฐาน							
1. โครงการประชาสัมพันธ์และเผยแพร่ความรู้การแก้ไขปัญหายาเสพติดในพื้นที่โครงการหลวง							
กิจกรรมที่ 1 โครงการจัดนิทรรศการเพื่อประชาสัมพันธ์และเผยแพร่องค์ความรู้การแก้ไขปัญหายาเสพติดในพื้นที่โครงการหลวง	**5 ครั้ง**	500,000	500,000	500,000	500,000	500,000	2,500,000
กิจกรรมที่ 2 โครงการสนับสนุนสื่อรณรงค์ประชาสัมพันธ์การ ป้องกันยาเสพติดในพื้นที่โครงการหลวง	39 ศูนย์พัฒนา/สถานีโครงการหลวง	-NA-	-NA-	-NA-	-NA-	-NA-	**-NA-**
รวมยุทธศาสตร์ที่ 6		**620,000**	**620,000**	**620,000**	**620,000**	**620,000**	**3,100,000**
รวมงบประมาณทั้งสิ้น (บาท)		**1,470,000**	**1,470,000**	**1,470,000**	**1,470,000**	**1,470,000**	**7,350,000**

หน่วยงานที่ 20 กระทรวงสาธารณสุข

ยุทธศาสตร์/แผนงาน/โครงการ/กิจกรรม	เป้าหมายระยะ 5 ปี (หน่วยนับ)	งบประมาณ (บาท)					รวม (บาท)
		พ.ศ. 2566	พ.ศ. 2567	พ.ศ. 2568	พ.ศ. 2569	พ.ศ. 2570	
ยุทธศาสตร์ที่ 3 สร้างความเข้มแข็งของชุมชน							
แผนงานที่ 3.2 การส่งเสริมการดูแลสุขภาวะในชุมชน							
โครงการหลักที่ 6 เสริมสร้างสุขภาวะองค์รวม และสนับสนุนการเข้าถึงสาธารณสุขขั้นพื้นฐานของชุมชนบนพื้นที่สูง		**3,120,000**	**3,315,000**	**3,510,000**	**3,705,000**	**3,900,000**	**17,550,000**
1. โครงการเสริมสร้างความรอบรู้ด้านสุขภาพของชุมชนพื้นที่สูง		1,686,500	1,898,100	2,065,200	2,229,500	2,372,000	10,251,300
กิจกรรมที่ 1 สร้างเสริมการดูแลสุขภาพเด็กปฐมวัยและวัยเรียน	9,999 คน	801,500	819,100	829,200	890,500	876,000	
กิจกรรมที่ 2 รณรงค์ให้ชุมชนบนพื้นที่สูงมีการดำเนินการวิถีใหม่ห่างไกล NCD (มีแผนการจัดการชุมชนวิถีใหม่ มีการให้ความรู้ NCD คัดกรอง ประเมินผล)	100 ชุมชน	885,000	1,079,000	1,236,000	1,339,000	1,496,000	
2. โครงการรณรงค์และเฝ้าระวังสุขภาพของเกษตรกรในการใช้สารเคมี		1,433,500	1,416,900	1,444,800	1,475,500	1,528,000	7,298,700
กิจกรรมที่ 1 รณรงค์ให้ความรู้เกษตรกรในเรื่องการใช้สารเคมี	59 ครั้ง/ 10,545 คน	710,000	686,000	710,400	731,300	776,400	
กิจกรรมที่ 2 คัดกรองความเสี่ยงจากการสัมผัสสารเคมีกำจัดศัตรูพืชด้วยการเจาะเลือดหาสารโคลีนเอสเตอเรส	9,220 คน	723,500	730,900	734,400	744,200	751,600	
รวมยุทธศาสตร์ที่ 3		**3,120,000**	**3,315,000**	**3,510,000**	**3,705,000**	**3,900,000**	**17,550,000**

หน่วยงานที่ 21 กรมพัฒนาสังคมและสวัสดิการ กระทรวงการพัฒนาสังคมและความมั่นคงของมนุษย์

ยุทธศาสตร์/แผนงาน/โครงการ/กิจกรรม	เป้าหมายระยะ 5 ปี (หน่วยนับ)	งบประมาณ (บาท)					รวม (บาท)
		พ.ศ. 2566	พ.ศ. 2567	พ.ศ. 2568	พ.ศ. 2569	พ.ศ. 2570	
ยุทธศาสตร์ที่ 3 สร้างความเข้มแข็งของชุมชน							
แผนงานที่ 3.1 พัฒนาคุณภาพชีวิตและสร้างความเข้มแข็งของชุมชนตามหลักปรัชญาของเศรษฐกิจพอเพียง							
โครงการหลักที่ 1 เสริมสร้างความเข้มแข็งชุมชนโครงการหลวงตามหลักปรัชญาของเศรษฐกิจพอเพียงเป็นต้นแบบ และเป็นชุมชนแห่งการเรียนรู้							
โครงการพัฒนาพื้นที่สูงโครงการหลวง	2,620 ราย	3,027,800	3,027,800	3,027,800	3,027,800	3,027,800	15,139,000
กิจกรรมที่ 1 โครงการประกอบอาชีพตามหลักปรัชญาเศรษฐกิจพอเพียง							
กิจกรรมที่ 2 โครงการส่งเสริมและพัฒนาผลิตผลทางการเกษตร							
กิจกรรมที่ 3 โครงการปลูกพืชผักสวนครัวการสร้างการเรียนเกษตรพอเพียงพึ่งพาตัวเอง							
กิจกรรมที่ 4 โครงการพัฒนาสังคมด้านสวัสดิการและการจัดสวัสดิการสังคมสู่ชุมชนบนพื้นที่สูง							
กิจกรรมที่ 5 โครงการส่งเสริม พัฒนา และอนุรักษ์วัฒนธรรมประเพณีท้องถิ่น							
กิจกรรมที่ 6 โครงการถอดบทเรียนและติดตามประเมินผล							
รวมยุทธศาสตร์ที่ 3	**-**	**3,027,800**	**3,027,800**	**3,027,800**	**3,027,800**	**3,027,800**	**15,139,000**

หน่วยงานที่ 22 กรมการพัฒนาชุมชน กระทรวงมหาดไทย

ยุทธศาสตร์/แผนงาน/โครงการ/กิจกรรม	เป้าหมายระยะ 5 ปี (หน่วยนับ)	งบประมาณ (บาท)					รวม (บาท)
		พ.ศ. 2566	พ.ศ. 2567	พ.ศ. 2568	พ.ศ. 2569	พ.ศ. 2570	
ยุทธศาสตร์ที่ 1 การวิจัยสนับสนุนการพัฒนาชุมชนบนพื้นที่สูง							
แผนงานที่ 1.1 วิจัย พัฒนานวัตกรรมที่สร้างรายได้ พัฒนาชุมชนรักษาสิ่งแวดล้อมบนพื้นที่สูง							
โครงการหลักที่ 5 วิจัยสร้างความมั่นคงทางทรัพยากรธรรมชาติและสิ่งแวดล้อม และความหลากหลายทางชีวภาพบนพื้นที่สูงอย่างยั่งยืน							
1. โครงการพัฒนาพื้นที่ตามหลักทฤษฎีใหม่ ประยุกต์สู่ โคก หนอง นา โมเดล เพื่อฟื้นฟูแหล่งอาหารและความหลากหลายทางชีวภาพของชุมชนบนพื้นที่สูง (พื้นที่โครงการหลวงวัดจันทร์)							
กิจกรรม 1 วิจัยผลสัมฤทธิ์ด้านเศรษฐกิจ สังคม สิ่งแวดล้อม ครัวเรือนต้นแบบการพัฒนาคุณภาพชีวิต ภายใต้บริบทการพัฒนาพื้นที่ตามหลักทฤษฎีใหม่ ประยุกต์สู่ โคก หนอง นา โมเดล	จำนวน 1,500 ครัวเรือน	1,000,000	1,000,000	1,000,000	1,000,000	1,000,000	**5,000,000**
2. โครงการพัฒนาพื้นที่ตามหลักทฤษฎีใหม่ ประยุกต์สู่ โคก หนอง นา โมเดล เพื่อฟื้นฟูแหล่งอาหารและความหลากหลายทางชีวภาพของชุมชนบนพื้นที่สูง (พื้นที่โครงการหลวงแม่ลาน้อย)							
กิจกรรม 2 วิจัยผลสัมฤทธิ์ด้านเศรษฐกิจ สังคม สิ่งแวดล้อม ครัวเรือนต้นแบบการพัฒนาคุณภาพชีวิต ภายใต้บริบทการพัฒนาพื้นที่ตามหลักทฤษฎีใหม่ ประยุกต์สู่ โคก หนอง นา โมเดล	จำนวน 1,200 ครัวเรือน	1,000,000	1,000,000	1,000,000	1,000,000	1,000,000	**5,000,000**
รวมยุทธศาสตร์ที่ 1		**2,000,000**	**2,000,000**	**2,000,000**	**2,000,000**	**2,000,000**	**10,000,000**
ยุทธศาสตร์ที่ 2 การพัฒนาส่งเสริมอาชีพและการตลาด							
แผนงานที่ 2.2 พัฒนาและส่งเสริมอาชีพนอกภาคการเกษตร							
โครงการหลักที่ 6 พัฒนาเทคโนโลยีการแปรรูปเพื่อสร้างมูลค่าเพิ่มของสินค้าเกษตรบนพื้นที่สูง							
1. โครงการพัฒนาพื้นที่ตามหลักทฤษฎีใหม่ ประยุกต์สู่ โคก หนอง นา โมเดล เพื่อฟื้นฟูแหล่งอาหารและความหลากหลายทางชีวภาพของชุมชนบนพื้นที่สูง (พื้นที่โครงการหลวงวัดจันทร์)							
กิจกรรมที่ 1 พัฒนาการสร้างมาตรฐานผลผลิต การแปรรูปและการตลาดอย่างมีส่วนร่วมของชุมชน ตามมาตรฐานโครงการหลวง	จำนวน 30 รายการ	200,000	400,000	600,000	800,000	1,000,000	**3,000,000**

หน่วยงานที่ 22 กรมการพัฒนาชุมชน กระทรวงมหาดไทย

ยุทธศาสตร์/แผนงาน/โครงการ/กิจกรรม	เป้าหมายระยะ 5 ปี (หน่วยนับ)	งบประมาณ (บาท)					รวม (บาท)
		พ.ศ. 2566	พ.ศ. 2567	พ.ศ. 2568	พ.ศ. 2569	พ.ศ. 2570	
2. โครงการพัฒนาพื้นที่ตามหลักทฤษฎีใหม่ ประยุกต์สู่ โคก หนอง นา โมเดล เพื่อฟื้นฟูแหล่งอาหารและความหลากหลายทางชีวภาพของชุมชนบนพื้นที่สูง (พื้นที่โครงการหลวงแม่ลาน้อย)							
กิจกรรมที่ 1 พัฒนาการสร้างมาตรฐานผลผลิต การแปรรูปและการตลาดอย่างมีส่วนร่วมของชุมชน ตามมาตรฐานโครงการหลวง	จำนวน 30 รายการ	200,000	400,000	600,000	800,000	1,000,000	**3,000,000**
รวมยุทธศาสตร์ที่ 2		**400,000**	**800,000**	**1,200,000**	**1,600,000**	**2,000,000**	**6,000,000**
ยุทธศาสตร์ที่ 3 สร้างความเข้มแข็งของชุมชน							
แผนงานที่ 3.1 พัฒนาคุณภาพชีวิตและสร้างความเข้มแข็งของชุมชน ตามหลักปรัชญาของเศรษฐกิจพอเพียง							
โครงการหลักที่ 1 เสริมสร้างความเข้มแข็งชุมชนโครงการหลวงตามหลักปรัชญาของเศรษฐกิจพอเพียงเป็นต้นแบบ และเป็นชุมชนแห่งการเรียนรู้							
1. โครงการจัดทำและบูรณาการแผนพัฒนาตำบล	39 ตำบล	1,170,000	1,170,000	1,170,000	1,170,000	1,170,000	**5,850,000**
2. การส่งเสริมการพัฒนาหมู่บ้านเศรษฐกิจพอเพียง	150 หมู่บ้าน	1,500,000	1,500,000	1,500,000	1,500,000	1,500,000	**7,500,000**
3. การส่งเสริมการสร้างความมั่นคงด้านอาชีพและรายได้ตามหลักปรัชญาของเศรษฐกิจพอเพียง	150 หมู่บ้าน	1,500,000	1,500,000	1,500,000	1,500,000	1,500,000	**7,500,000**
โครงการหลักที่ 2 พัฒนาความเข้มแข็งขององค์กรชุมชนเข้าสู่มาตรฐาน							
1. โครงการส่งเสริมและพัฒนาหมู่บ้านกองทุนแม่ของแผ่นดิน							
กิจกรรมที่ 1 เสริมสร้างความเข้มแข็งกองทุนแม่ของแผ่นดิน	6 จังหวัด 28 อำเภอ	1,880,000	1,880,000	1,880,000	1,880,000	1,880,000	**9,400,000**
กิจกรรมที่ 2 พัฒนาหมู่บ้านต้นกล้ากองทุนแม่ของแผ่นดิน	28 อำเภอ	420,000	420,000	420,000	420,000	420,000	**2,100,000**
กิจกรรมที่ 3 สร้างและพัฒนาเครือข่ายเยาวชนกองทุนแม่ของแผ่นดิน	28 อำเภอ	868,000	868,000	868,000	868,000	868,000	**4,340,000**
โครงการหลักที่ 22 เสริมสร้างจิตอาสาและจิตสาธารณะเพื่อประโยชน์ต่อชุมชน							
1. โครงการพัฒนาพื้นที่ตามหลักทฤษฎีใหม่ ประยุกต์สู่ โคก หนอง นา โมเดล เพื่อฟื้นฟูแหล่งอาหารและความหลากหลายทางชีวภาพของชุมชนบนพื้นที่สูง (พื้นที่โครงการหลวงวัดจันทร์)							

หน่วยงานที่ 22 กรมการพัฒนาชุมชน กระทรวงมหาดไทย

ยุทธศาสตร์/แผนงาน/โครงการ/กิจกรรม	เป้าหมายระยะ 5 ปี (หน่วยนับ)	งบประมาณ (บาท)					รวม (บาท)
		พ.ศ. 2566	พ.ศ. 2567	พ.ศ. 2568	พ.ศ. 2569	พ.ศ. 2570	
กิจกรรมที่ 1 จิตอาสาพัฒนาชุมชน เอามื้อสามัคคี	900 ครั้ง (ผู้เข้าร่วมไม่น้อยกว่า 18,000 คน)	400,000	800,000	1,200,000	1,600,000	2,000,000	**6,000,000**
2. โครงการพัฒนาพื้นที่ตามหลักทฤษฎีใหม่ ประยุกต์สู่ โคก หนอง นา โมเดล เพื่อฟื้นฟูแหล่งอาหารและความหลากหลายทางชีวภาพของชุมชนบนพื้นที่สูง (พื้นที่โครงการหลวงแม่ลาน้อย)							
กิจกรรมที่ 1 จิตอาสาพัฒนาชุมชน เอามื้อสามัคคี	720 ครั้ง (ผู้เข้าร่วมไม่น้อยกว่า 14,400 คน)	400,000	600,000	900,000	1,300,000	1,600,000	**4,800,000**
แผนงานที่ 3.2 การส่งเสริมการดูแลสุขภาวะในชุมชน							
โครงการหลักที่ 7 พัฒนาสังคมด้านสวัสดิการและเสริมสร้างอาชีพให้แก่ผู้ด้อยโอกาส							
1. โครงการพัฒนาพื้นที่ตามหลักทฤษฎีใหม่ ประยุกต์สู่ โคก หนอง นา โมเดล เพื่อฟื้นฟูแหล่งอาหารและความหลากหลายทางชีวภาพของชุมชนบนพื้นที่สูง (พื้นที่โครงการหลวงวัดจันทร์)							
กิจกรรมที่ 1 สร้างงานสร้างรายได้รายเดือน	800 คน	11,520,000	11,520,000	11,520,000	11,520,000	11,520,000	**57,600,000**
2. โครงการพัฒนาพื้นที่ตามหลักทฤษฎีใหม่ ประยุกต์สู่ โคก หนอง นา โมเดล เพื่อฟื้นฟูแหล่งอาหารและความหลากหลายทางชีวภาพของชุมชนบนพื้นที่สูง (พื้นที่โครงการหลวงแม่ลาน้อย)							
กิจกรรมที่ 2 สร้างงานสร้างรายได้รายเดือน	600 คน	8,640,000	8,640,000	8,640,000	8,640,000	8,640,000	**43,200,000**
แผนงานที่ 3.3 การส่งเสริมการพัฒนาคนสู่สังคมแห่งการเรียนรู้ตลอดชีวิต							
โครงการหลักที่ 8 พัฒนาและสนับสนุนการเรียนรู้ทุกระดับในชุมชน							
1. โครงการพัฒนาพื้นที่ตามหลักทฤษฎีใหม่ ประยุกต์สู่ โคก หนอง นา โมเดล เพื่อฟื้นฟูแหล่งอาหารและความหลากหลายทางชีวภาพของชุมชนบนพื้นที่สูง (พื้นที่โครงการหลวงวัดจันทร์)							
กิจกรรมที่ 1 สร้างและพัฒนาพื้นที่เรียนรู้ชุมชนต้นแบบการพัฒนาคุณภาพชีวิต (CLM) ระดับหมู่บ้าน	CLM 15 หมู่บ้าน	6,000,000	6,000,000	6,000,000	6,000,000	6,000,000	**30,000,000**

หน่วยงานที่ 22 กรมการพัฒนาชุมชน กระทรวงมหาดไทย

ยุทธศาสตร์/แผนงาน/โครงการ/กิจกรรม	เป้าหมายระยะ 5 ปี (หน่วยนับ)	งบประมาณ (บาท)					รวม (บาท)
		พ.ศ. 2566	พ.ศ. 2567	พ.ศ. 2568	พ.ศ. 2569	พ.ศ. 2570	
2. โครงการพัฒนาพื้นที่ตามหลักทฤษฎีใหม่ ประยุกต์สู่ โคก หนอง นา โมเดล เพื่อฟื้นฟูแหล่งอาหารและความหลากหลายทางชีวภาพของชุมชนบนพื้นที่สูง (พื้นที่โครงการหลวงแม่ลาน้อย)							
กิจกรรมที่ 2 สร้างและพัฒนาพื้นที่เรียนรู้ชุมชนต้นแบบการพัฒนาคุณภาพชีวิต (CLM) ระดับหมู่บ้าน	CLM 11 หมู่บ้าน	6,000,000	4,000,000	4,000,000	4,000,000	4,000,000	22,000,000
โครงการหลักที่ 9 พัฒนาเยาวชนและผู้นำชุมชนโครงการหลวง							
1. โครงการพัฒนาพื้นที่ตามหลักทฤษฎีใหม่ ประยุกต์สู่ โคก หนอง นา โมเดล เพื่อฟื้นฟูแหล่งอาหารและความหลากหลายทางชีวภาพของชุมชนบนพื้นที่สูง (พื้นที่โครงการหลวง วัดจันทร์)	2,300 คน	2,000,000	2,000,000	2,000,000	2,000,000	2,000,000	**10,000,000**
กิจกรรมที่ 1 หลักสูตรผู้นำการเปลี่ยนแปลงการพัฒนาพื้นที่ตามหลักทฤษฎีใหม่ประยุกต์สู่ โคก หนอง นา โมเดล							
กิจกรรมที่ 2 หลักสูตรเยาวชนนักขับเคลื่อนเปลี่ยนแปลงการพัฒนาพื้นที่ ตามหลักทฤษฎีใหม่ประยุกต์สู่ โคก หนอง นา โมเดล							
กิจกรรมที่ 3 หลักสูตรการออกแบบพื้นที่ชีวิตเชิงภูมิสังคมไทยตามหลักทฤษฎีใหม่ประยุกต์สู่ โคก หนอง นา โมเดล							
กิจกรรมที่ 4 หลักสูตรนักพัฒนาพื้นที่ต้นแบบ (นพต.) การพัฒนาพื้นที่ ตามหลักทฤษฎีใหม่ประยุกต์สู่ โคก หนอง นา โมเดล							
2. โครงการพัฒนาพื้นที่ตามหลักทฤษฎีใหม่ ประยุกต์สู่ โคก หนอง นา โมเดล เพื่อฟื้นฟูแหล่งอาหารและความหลากหลายทางชีวภาพของชุมชนบนพื้นที่สูง (พื้นที่โครงการหลวงแม่ลาน้อย)	2,300 คน	2,000,000	2,000,000	2,000,000	2,000,000	2,000,000	**10,000,000**
กิจกรรมที่ 2.1 หลักสูตรผู้นำการเปลี่ยนแปลงการพัฒนาพื้นที่ตามหลักทฤษฎีใหม่ประยุกต์สู่ โคก หนอง นา โมเดล							
กิจกรรมที่ 2.2 หลักสูตรเยาวชนนักขับเคลื่อนเปลี่ยนแปลงการพัฒนาพื้นที่ ตามหลักทฤษฎีใหม่ประยุกต์สู่ โคก หนอง นา โมเดล							

หน่วยงานที่ 22 กรมการพัฒนาชุมชน กระทรวงมหาดไทย

ยุทธศาสตร์/แผนงาน/โครงการ/กิจกรรม	เป้าหมายระยะ 5 ปี (หน่วยนับ)	งบประมาณ (บาท)					รวม (บาท)
		พ.ศ. 2566	พ.ศ. 2567	พ.ศ. 2568	พ.ศ. 2569	พ.ศ. 2570	
กิจกรรมที่ 2.3 หลักสูตรการออกแบบพื้นที่ชีวิตเชิงภูมิสังคมไทย ตามหลักทฤษฎีใหม่ประยุกต์สู่ โคก หนอง นา โมเดล							
กิจกรรมที่ 2.4 หลักสูตรนักพัฒนาพื้นที่ต้นแบบ (นพต.) การพัฒนาพื้นที่ ตามหลักทฤษฎีใหม่ประยุกต์สู่ โคก หนอง นา โมเดล							
รวมยุทธศาสตร์ที่ 3		**44,298,000**	**42,898,000**	**43,598,000**	**44,398,000**	**45,098,000**	**220,290,000**
ยุทธศาสตร์ที่ 4 อนุรักษ์และฟื้นฟูทรัพยากรธรรมชาติและสิ่งแวดล้อม							
แผนงานที่ 4.3 การฟื้นฟูและอนุรักษ์ป่าต้นน้ำลำธารและความหลากหลายทางชีวภาพด้วยองค์ความรู้และกระบวนการมีส่วนร่วม							
โครงการหลักที่ 7 พัฒนาการฟื้นฟูแหล่งอาหารและความหลากหลายทางชีวภาพของชุมชนบนพื้นที่สูง							
1. โครงการพัฒนาพื้นที่ตามหลักทฤษฎีใหม่ ประยุกต์สู่ โคก หนอง นา โมเดล เพื่อฟื้นฟูแหล่งอาหารและความหลากหลายทางชีวภาพของชุมชนบนพื้นที่สูง (พื้นที่โครงการหลวงวัดจันทร์)							
กิจกรรมที่ 1.1 สร้างและพัฒนาพื้นที่ครัวเรือนต้นแบบการพัฒนาคุณภาพชีวิต (HLM) ระดับครัวเรือน	HLM 300 แห่ง	2,000,000	4,000,000	6,000,000	8,000,000	10,000,000	**30,000,000**
2. โครงการพัฒนาพื้นที่ตามหลักทฤษฎีใหม่ ประยุกต์สู่ โคก หนอง นา โมเดล เพื่อฟื้นฟูแหล่งอาหารและความหลากหลายทางชีวภาพของชุมชนบนพื้นที่สูง (พื้นที่โครงการหลวงแม่ลาน้อย)							
กิจกรรมที่ 2.1 สร้างและพัฒนาพื้นที่ครัวเรือนต้นแบบการพัฒนาคุณภาพชีวิต (HLM) ระดับครัวเรือน	HLM 240 แห่ง	2,000,000	3,000,000	4,500,000	6,500,000	8,000,000	**24,000,000**
รวมยุทธศาสตร์ที่ 4		**4,000,000**	**7,000,000**	**10,500,000**	**14,500,000**	**18,000,000**	**54,000,000**

หน่วยงานที่ 22 กรมการพัฒนาชุมชน กระทรวงมหาดไทย

ยุทธศาสตร์/แผนงาน/โครงการ/กิจกรรม	เป้าหมายระยะ 5 ปี (หน่วยนับ)	งบประมาณ (บาท)					รวม (บาท)
		พ.ศ. 2566	พ.ศ. 2567	พ.ศ. 2568	พ.ศ. 2569	พ.ศ. 2570	
ยุทธศาสตร์ที่ 6 การพัฒนาประสิทธิภาพการบริหารจัดการ							
แผนงานที่ 6.3 การพัฒนาสารสนเทศเพื่อเชื่อมโยงการบริหารจัดการ							
โครงการหลักที่ 6 พัฒนาระบบสารสนเทศเพื่อติดตามประเมินผลอย่างมีส่วนร่วม และเชื่อมโยงฐานข้อมูลจากหน่วยภาคีเครือข่าย							
1. โครงการพัฒนาพื้นที่ตามหลักทฤษฎีใหม่ ประยุกต์สู่ โคก หนอง นา โมเดล เพื่อฟื้นฟูแหล่งอาหารและความหลากหลายทางชีวภาพของชุมชนบนพื้นที่สูง (พื้นที่โครงการหลวงวัดจันทร์)							
กิจกรรมที่ 1 โครงการพัฒนาระบบ Digital รองรับ Local Economy ด้วยการสร้างระบบโปรแกรมและระบบฐานข้อมูลภูมิสารสนเทศเชิงพื้นที่ ภายใต้บริบทการพัฒนาพื้นที่ตามหลักทฤษฎีใหม่ ประยุกต์สู่ โคก หนอง นา โมเดล	300 พื้นที่/ครัวเรือน	400,000	800,000	1,200,000	1,600,000	2,000,000	6,000,000
2. โครงการพัฒนาพื้นที่ตามหลักทฤษฎีใหม่ ประยุกต์สู่ โคก หนอง นา โมเดล เพื่อฟื้นฟูแหล่งอาหารและความหลากหลายทางชีวภาพของชุมชนบนพื้นที่สูง (พื้นที่โครงการหลวงแม่ลาน้อย)							
กิจกรรมที่ 2 โครงการพัฒนาระบบ Digital รองรับ Local Economy ด้วยการสร้างระบบโปรแกรมและระบบฐานข้อมูลภูมิสารสนเทศเชิงพื้นที่ ภายใต้บริบทการพัฒนาพื้นที่ตามหลักทฤษฎีใหม่ ประยุกต์สู่ โคก หนอง นา โมเดล	240 พื้นที่/ครัวเรือน	400,000	600,000	900,000	1,300,000	1,600,000	**4,800,000**
รวมยุทธศาสตร์ที่ 6		**800,000**	**1,400,000**	**2,100,000**	**2,900,000**	**3,600,000**	**10,800,000**
รวมงบประมาณทั้งสิ้น (บาท)		**51,498,000**	**54,098,000**	**59,398,000**	**65,398,000**	**70,698,000**	**301,090,000**

หน่วยงานที่ 23 สำนักงานส่งเสริมการศึกษานอกระบบและการศึกษาตามอัธยาศัย

ยุทธศาสตร์/แผนงาน/โครงการ/กิจกรรม	เป้าหมายระยะ 5 ปี (หน่วยนับ)	งบประมาณ (บาท)					รวม (บาท)
		พ.ศ. 2566	พ.ศ. 2567	พ.ศ. 2568	พ.ศ. 2569	พ.ศ. 2570	
ยุทธศาสตร์ที่ 3 สร้างความเข้มแข็งของชุมชน							
แผนงานที่ 3.3 การส่งเสริมการพัฒนาคนสู่สังคมแห่งการเรียนรู้ตลอดชีวิต							
โครงการหลักที่ 8 พัฒนาและสนับสนุนการเรียนรู้ทุกระดับในชุมชน							
โครงการจัดการศึกษานอกระบบและการศึกษาตามอัธยาศัย ในโครงการพัฒนาพื้นที่โครงการหลวง							
กิจกรรมที่ 1 ส่งเสริมการรู้หนังสือ	7,323 คน	825,000	825,000	808,500	792,550	776,600	4,027,650
กิจกรรมที่ 2 การจัดการศึกษาขั้นพื้นฐาน	7,323 คน	172,500	172,500	169,050	165,715	162,380	842,145
รวมยุทธศาสตร์ที่ 3	**14,646 คน**	**997,500**	**997,500**	**977,550**	**958,265**	**938,980**	**4,869,795**

หมายเหตุ กลุ่มเป้าหมายระยะ 5 ปี มีรายละเอียด ดังนี้ กลุ่มเป้าหมาย 3 คน/กลุ่มบ้าน พื้นที่โครงการจำนวน 500 กลุ่มบ้าน
พ.ศ. 2566 จำนวน 1,500 คน
พ.ศ. 2567 จำนวน 1,500 คน
พ.ศ. 2568 จำนวน 1,470 คน
พ.ศ. 2569 จำนวน 1,441 คน
พ.ศ. 2570 จำนวน 1,412 คน
รวม พ.ศ. 2566 - 2570 จำนวน 7,323 คน

หน่วยงานที่ 24 มหาวิทยาลัยเกษตรศาสตร์

ยุทธศาสตร์/แผนงาน/โครงการ/กิจกรรม	เป้าหมายระยะ 5 ปี (หน่วยนับ)	งบประมาณ (บาท)					รวม (บาท)
		พ.ศ. 2566	พ.ศ. 2567	พ.ศ. 2568	พ.ศ. 2569	พ.ศ. 2570	
ยุทธศาสตร์ที่ 1 การวิจัยสนับสนุนการพัฒนาชุมชนบนพื้นที่สูง							
แผนงานที่ 1.1 วิจัย พัฒนานวัตกรรมที่สร้างรายได้ พัฒนาชุมชน รักษาสิ่งแวดล้อมบนพื้นที่สูง							
โครงการหลักที่ 2 วิจัยเทคโนโลยีการผลิตเพื่อเพิ่มประสิทธิภาพการผลิตบนพื้นที่สูง							
1. โครงการปลูกทดสอบพันธุ์ไม้ผล ที่เหมาะสมกับสภาพพื้นที่ศูนย์ฯ เลอตอ							
กิจกรรมที่ 1 การปลูกทดสอบอะโวกาโดพันธุ์การค้า เพื่อคัดเลือกพันธุ์ที่มีศักยภาพและพัฒนาคุณภาพการผลิตให้มีคุณภาพ	5 พันธุ์	400,000	400,000	400,000	400,000	400,000	2,000,000
กิจกรรมที่ 2 การปลูกทดสอบมะม่วงสายพันธุ์ต่างประเทศและพันธุ์การค้าที่น่าสนใจ เพื่อคัดเลือกพันธุ์ที่มีศักยภาพในการผลิตและการแปรรูป	5 พันธุ์	400,000	400,000	400,000	400,000	400,000	2,000,000
กิจกรรมที่ 3 การปลูกทดสอบมะขามป้อมพันธุ์การค้า เพื่อคัดเลือกพันธุ์ที่มีศักยภาพในการผลิต	5 พันธุ์	400,000	400,000	400,000	400,000	400,000	2,000,000
กิจกรรมที่ 4 การปลูกทดสอบขนุนพันธุ์การค้า เพื่อคัดเลือกพันธุ์ที่เหมาะสมต่อการผลิตและการแปรรูป	5 พันธุ์	400,000	400,000	400,000	400,000	400,000	2,000,000
กิจกรรมที่ 5 การปลูกทดสอบฝรั่งสายพันธุ์ต่างประเทศเพื่อคัดเลือกพันธุ์ที่เหมาะสมต่อการผลิตและการแปรรูป	5 พันธุ์	400,000	400,000	400,000	400,000	400,000	2,000,000
2. โครงการผลิตเมล็ดพันธุ์ผักและสมุนไพร ที่เหมาะสมกับสภาพพื้นที่ศูนย์ฯ เลอตอ	5 ชนิด	500,000	500,000	500,000	500,000	500,000	2,500,000
โครงการหลักที่ 4 วิจัยความเข้มแข็งทางสังคม ชุมชน และภูมิปัญญาท้องถิ่นบนพื้นที่สูงอย่างยั่งยืน							
1. โครงการพัฒนาหลักสูตรท้องถิ่น “โครงการหลวงของปวงชนชาวไทย”	6 รายวิชา	300,000	200,000	200,000	200,000	200,000	1,100,000
2. โครงการพัฒนาสื่อการเรียนการสอนสำหรับนักเรียนระดับชั้นประถมศึกษาปีที่ 1-3 ที่มีปัญหาการอ่านออกเขียนได้ในพื้นที่โครงการหลวง	2 ชุดฝึก	300,000	200,000	200,000	200,000	200,000	1,100,000

หน่วยงานที่ 24 มหาวิทยาลัยเกษตรศาสตร์

ยุทธศาสตร์/แผนงาน/โครงการ/กิจกรรม	เป้าหมายระยะ 5 ปี (หน่วยนับ)	งบประมาณ (บาท)					รวม (บาท)
		พ.ศ. 2566	พ.ศ. 2567	พ.ศ. 2568	พ.ศ. 2569	พ.ศ. 2570	
3. โครงการพัฒนาชุดฝึกทักษะการสื่อสารภาษาอังกฤษของเยาวชนในพื้นที่โครงการหลวง	1 ชุดฝึก	300,000	200,000	200,000	200,000	200,000	1,100,000
4. การพัฒนาทักษะความเป็นผู้นำทางการเกษตรและความกล้าแสดงออกของเยาวชนในพื้นที่โครงการหลวง	1 ชุดฝึก	300,000	200,000	200,000	200,000	200,000	1,100,000
5. โครงการพัฒนาทักษะการสื่อสารภาษาไทยของประชาชนในพื้นที่โครงการหลวง	1 ชุดฝึก	300,000	200,000	200,000	200,000	200,000	1,100,000
6. โครงการพัฒนาคลังทรัพยากรการศึกษาของครูและนักเรียนในการจัดการเรียนการสอนภาษาไทย	1 คลังทรัพยากรการศึกษา	500,000	200,000	200,000	200,000	200,000	1,300,000
7. โครงการความผูกพันต่อชุมชนและการมีส่วนร่วมในโครงการหลวงของประชาชนในชุมชนบ้านเลอตอ อำเภอแม่ระมาด จังหวัดตาก	1 ชิ้น						-
กิจกรรมที่ 1 สำรวจระดับความผูกพันต่อชุมชน และส่วนร่วมต่อโครงการหลวงเลอตอของประชาชนในพื้นที่	100 ครัวเรือน	300,000					300,000
กิจกรรมที่ 2 ศึกษาอิทธิพลของปัจจัยต่าง ๆ ที่มีต่อส่วนร่วมต่อโครงการหลวงเลอตอ ของประชาชนในพื้นที่	100 ครัวเรือน	300,000					300,000
โครงการหลักที่ 5 วิจัยสร้างความมั่นคงทางทรัพยากรธรรมชาติและสิ่งแวดล้อม และความหลากหลายทางชีวภาพบนพื้นที่สูงอย่างยั่งยืน							
1. โครงการสำรวจและจัดทำฐานข้อมูลทรัพยากรธรรมชาติและสิ่งแวดล้อม (ดิน-น้ำ-ป่าไม้) ในพื้นที่ศูนย์พัฒนาโครงการหลวงเลอตอ	ฐานข้อมูลทรัพยากรธรรมชาติและสิ่งแวดล้อม 1 ฐาน	500,000	1,000,000	200,000			1,700,000
แผนงานที่ 1.2 พัฒนาโจทย์วิจัยแก้ปัญหาเชิงพื้นที่ที่สำคัญอย่างมีส่วนร่วมทุกภาคส่วน							
โครงการหลักที่ 8 วิจัย พัฒนาและประยุกต์ใช้เทคโนโลยีเพื่อยกระดับบริการสุขภาพและคุณภาพชีวิต							
1. โครงการระบาดวิทยาและปัจจัยที่มีความสัมพันธ์ต่อการติดเชื้อแบคทีเรียดื้อยาในพื้นที่สูงเลอตอ	มีองค์ความรู้ใหม่อย่างน้อย 1 เรื่อง	1,000,000	1,000,000	1,000,000	1,000,000	1,000,000	5,000,000
2. โครงการการสร้างองค์ความรู้และนวัตกรรมด้านผลิตภัณฑ์ในการตรวจหาเชื้อแบคทีเรียดื้อยาต้านจุลชีพ	มีองค์ความรู้และนวัตกรรมในการตรวจหาเชื้อแบคทีเรียดื้อยาต้านจุลชีพอย่างน้อย 1 ชิ้น	700,000	700,000	700,000	700,000	700,000	3,500,000

หน่วยงานที่ 24 มหาวิทยาลัยเกษตรศาสตร์

ยุทธศาสตร์/แผนงาน/โครงการ/กิจกรรม	เป้าหมายระยะ 5 ปี (หน่วยนับ)	งบประมาณ (บาท)					รวม (บาท)
		พ.ศ. 2566	พ.ศ. 2567	พ.ศ. 2568	พ.ศ. 2569	พ.ศ. 2570	
3. โครงการการตรวจหาเชื้อก่อโรคในประชาชน แหล่งน้ำอุปโภคบริโภค	มีข้อมูลเชื้อก่อโรคในคน แหล่งน้ำอุปโภค บริโภค อย่างน้อย 1 เรื่อง	1,000,000	1,000,000	1,000,000	1,000,000	1,000,000	5,000,000
4. โครงการตรวจเลือดหาสารเคมีตกค้างในเกษตรกรและคนในครอบครัว	มีข้อมูลผลของสารเคมีตกค้างในเกษตรกรและครอบครัว 1 เรื่อง	500,000	500,000	500,000	500,000	500,000	2,500,000
5. โครงการพัฒนานวัตกรรมสมุนไพรบนพื้นที่สูงเลอตอ	มีนวัตกรรมสมุนไพร อย่างน้อย 1 อย่าง	2,000,000	2,000,000	2,000,000	2,000,000	2,000,000	10,000,000
รวมยุทธศาสตร์ที่ 1		**10,800,000**	**9,900,000**	**9,100,000**	**8,900,000**	**8,900,000**	**47,600,000**
ยุทธศาสตร์ที่ 3 สร้างความเข้มแข็งของชุมชน							
แผนงานที่ 3.1 พัฒนาคุณภาพชีวิตและสร้างความเข้มแข็งของชุมชน ตามหลักปรัชญาของเศรษฐกิจพอเพียง							
โครงการหลักที่ 1 เสริมสร้างความเข้มแข็งชุมชนโครงการหลวงตามหลักปรัชญาของเศรษฐกิจพอเพียงเป็นต้นแบบ และเป็นชุมชนแห่งการเรียนรู้							
1. โครงการการจัดการภูมิทัศน์ชุมชนพื้นที่สูงตามโครงสร้างประชากร							
กิจกรรมที่ 1 รวบรวม วิเคราะห์ โครงสร้างประชากรและกายภาพของพื้นที่	1 ต้นแบบ	100,000	60,000	30,000	30,000	30,000	250,000
กิจกรรมที่ 2 พัฒนาภูมิปัญญาชาวบ้านเพื่อการจัดภูมิทัศน์ของชุมชนพื้นที่สูงตามโครงสร้างประชากร	3 ด้าน	350,000	200,000	100,000	100,000	100,000	850,000
กิจกรรมที่ 3 พัฒนานวัตกรรมจากภูมิปัญญาชาวบ้านเกี่ยวกับภูมิทัศน์ชุมชน	3 ด้าน 5 ชิ้น	150,000	100,000	80,000	80,000	80,000	490,000
โครงการหลักที่ 3 ส่งเสริมการจัดทำแผนพัฒนาชุมชนด้วยกระบวนการมีส่วนร่วมเพื่อพึ่งตนเอง							
1. โครงการจากผู้เสพยาสู่ผู้จัดทำธรรมนูญชุมชน: กลไกในการสร้างเสริมความเป็นพลเมือง กรณีศึกษาบ้านเลอตอ อำเภอแม่ระมาด จังหวัดตาก							

หน่วยงานที่ 24 มหาวิทยาลัยเกษตรศาสตร์

ยุทธศาสตร์/แผนงาน/โครงการ/กิจกรรม	เป้าหมายระยะ 5 ปี (หน่วยนับ)	งบประมาณ (บาท)					รวม (บาท)
		พ.ศ. 2566	พ.ศ. 2567	พ.ศ. 2568	พ.ศ. 2569	พ.ศ. 2570	
กิจกรรมที่ 1 พัฒนาความเป็นพลเมืองในผู้ผ่านการบำบัดยาเสพติดสู่ผู้จัดทำธรรมนูญชุมชนบ้านเลอตอ อำเภอแม่ระมาด จังหวัดตาก	อย่างน้อย 10 คน	150,000	60,000				210,000
กิจกรรมที่ 2 พัฒนาธรรมนูญสุขภาวะชุมชนของบ้านเลอตอ อำเภอแม่ระมาด จังหวัดตาก 5 ด้าน	ธรรมนูญ 5 ด้าน	200,000	250,000				450,000
กิจกรรมที่ 3 เผยแพร่ธรรมนูญสุขภาวะชุมชนของบ้านเลอตอ อำเภอแม่ระมาด จังหวัดตาก	5 ด้าน 3 รูปแบบ	-	66,000				66,000
แผนงานที่ 3.3 การส่งเสริมการพัฒนาคนสู่สังคมแห่งการเรียนรู้ตลอดชีวิต							
โครงการหลักที่ 8 พัฒนาและสนับสนุนการเรียนรู้ทุกระดับในชุมชน							
1. โครงการ Happy WE-CAN-DO	ร้อยละ 80 ของประชากรกลุ่มเป้าหมายมีสุขภาพดีตามเกณฑ์ที่กำหนด	500,000	500,000	500,000	500,000	500,000	2,500,000
2. โครงการส่งเสริมความรอบรู้ด้านสุขภาพให้กับประชาชนทุกกลุ่มวัย	ร้อยละ 80 ทุกกลุ่มวัยมีสุขภาพดีตามเกณฑ์ที่กำหนด	800,000	800,000	800,000	800,000	800,000	4,000,000
3. โครงการส่งเสริมสุขภาพและจัดกิจกรรมให้กับผู้สูงอายุ	ร้อยละ 80 ของประชากรผู้สูงอายุกลุ่มเป้าหมายมีสุขภาพดีตามเกณฑ์ที่กำหนด	800,000	800,000	800,000	800,000	800,000	4,000,000
4. โครงการพัฒนาระบบสารสนเทศฐานข้อมูลของประชาชนทุกกลุ่มวัย	มีระบบสารสนเทศที่เป็นฐานข้อมูลประชาชน อย่างน้อย 1 ระบบ	1,000,000	1,000,000	1,000,000	1,000,000	1,000,000	5,000,000
5. โครงการพัฒนาศักยภาพในการดูแลสุขภาพของคนวัยทำงาน	ร้อยละ 80 ของประชากรวัยทำงานกลุ่มเป้าหมายมีองค์ความรู้เพิ่มมากขึ้น	500,000	500,000	500,000	500,000	500,000	2,500,000

หน่วยงานที่ 24 มหาวิทยาลัยเกษตรศาสตร์

ยุทธศาสตร์/แผนงาน/โครงการ/กิจกรรม	เป้าหมายระยะ 5 ปี (หน่วยนับ)	งบประมาณ (บาท)					รวม (บาท)
		พ.ศ. 2566	พ.ศ. 2567	พ.ศ. 2568	พ.ศ. 2569	พ.ศ. 2570	
6. โครงการส่งเสริมพัฒนา IQ/EQ บนพื้นที่สูงเลอตอ	ร้อยละ 80 ของประชากรกลุ่มเป้าหมายมีระดับ IQ/EQ เพิ่มสูงขึ้น	600,000	600,000	600,000	600,000	600,000	3,000,000
7. โครงการ การจัดการองค์ความรู้ทางด้านวัฒนธรรมเพื่อการพัฒนาชุมชนบ้านเลอตอ							
กิจกรรมที่ 1 กิจกรรมกลุ่มสัมพันธ์เยาวชน	58 คน	100,000					100,000
กิจกรรมที่ 2 สัมภาษณ์ผู้ให้ข้อมูลสำคัญ	ข้อมูลอิ่มตัว	150,000					150,000
กิจกรรมที่ 3 ทำสื่อออนไลน์ สื่อสิ่งพิมพ์	2 รูปแบบ	100,000					100,000
กิจกรรมที่ 4 จัดตั้งศูนย์เรียนรู้ทางวัฒนธรรม	1 แห่ง	100,000	100,000				200,000
กิจกรรมที่ 5 สร้างผลิตภัณฑ์นอกการเกษตร	< 3 ชิ้น	50,000	100,000				150,000
กิจกรรมที่ 6 งานแสดงวัฒนธรรมและประเพณี	1 ครั้ง		200,000				200,000
กิจกรรมที่ 7 เผยแพร่ความรู้สู่สาธารณะ	1 ครั้ง		50,000				50,000
โครงการหลักที่ 9 พัฒนาเยาวชนและผู้นำชุมชนโครงการหลวง							
1. โครงการเสริมสร้างทักษะผู้นำการเปลี่ยนแปลง และพัฒนานักวิจัยชุมชน							
กิจกรรมที่ 1 สร้างทักษะผู้นำการเปลี่ยนแปลง เช่น การสื่อสาร การเจรจาต่อรอง จิตวิทยาชุมชน และทักษะที่จำเป็นในศตวรรษที่ 21 ให้อาสาสมัครเยาวชนในพื้นที่เลอตอ	50 คน	400,000					400,000
กิจกรรมที่ 2 พัฒนาความรู้ทักษะการจัดการความรู้ และทักษะการเป็นวิจัยชุมชน ของอาสาสมัครเยาวชนในพื้นที่เลอตอ	50 คน	400,000					400,000
2. โครงการนวัตกรรมชุมชนโดยเยาวชนอาสาสมัครบ้านเลอตอ							

หน่วยงานที่ 24 มหาวิทยาลัยเกษตรศาสตร์

ยุทธศาสตร์/แผนงาน/โครงการ/กิจกรรม	เป้าหมายระยะ 5 ปี (หน่วยนับ)	งบประมาณ (บาท)					รวม (บาท)
		พ.ศ. 2566	พ.ศ. 2567	พ.ศ. 2568	พ.ศ. 2569	พ.ศ. 2570	
ยุทธศาสตร์ที่ 3 สร้างความเข้มแข็งของชุมชน	**50 คน**		**400,000**				**400,000**
กิจกรรมที่ 2 เพื่อเสริมสร้างทักษะในการวิเคราะห์ และประเมิน จัดลำดับความเร่งด่วนในการแก้ไขปัญหาในชุมชน	50 คน		200,000				200,000
กิจกรรมที่ 3 เพื่อให้เยาวชนออกแบบนวัตกรรมพัฒนาชุมชน	2 ชิ้น		200,000				200,000
3. โครงการพัฒนาเยาวชนศูนย์ฯ เลอตอ สู่การบูรณาการความรู้ศาสตร์แห่งแผ่นดินเพื่อการพัฒนาที่ยั่งยืน	เยาวชนศึกษาจบหลักสูตร 10 คน	1,000,000	1,000,000	1,000,000	1,000,000	1,000,000	5,000,000
รวมยุทธศาสตร์ที่ 3		**7,450,000**	**7,186,000**	**5,410,000**	**5,410,000**	**5,410,000**	**30,866,000**
ยุทธศาสตร์ที่ 4 อนุรักษ์และฟื้นฟูทรัพยากรธรรมชาติและสิ่งแวดล้อม							
แผนงานที่ 4.3 การฟื้นฟูและอนุรักษ์ป่าต้นน้ำลำธารและความหลากหลายทางชีวภาพด้วยองค์ความรู้และกระบวนการมีส่วนร่วม							
โครงการหลักที่ 5 ฟื้นฟูและอนุรักษ์ป่าต้นน้ำลำธาร							
1. โครงการพัฒนาพื้นที่ต้นแบบในการฟื้นฟูภูมิทัศน์ป่าไม้ในพื้นที่ศูนย์พัฒนาโครงการหลวงเลอตออย่างมีส่วนร่วม	พื้นที่ต้นแบบในการฟื้นฟูภูมิทัศน์ป่าไม้อย่างมีส่วนร่วม 1 พื้นที่						
กิจกรรมที่ 1 พัฒนาระบบภูมิสารสนเทศเพื่อการจัดการที่ดินโดยกระบวนการมีส่วนร่วม		500,000	100,000				600,000
กิจกรรมที่ 2 พัฒนารูปแบบการฟื้นฟูป่าต้นน้ำลำธารให้เหมาะสมกับบริบทของพื้นที่		500,000	1,000,000	200,000			1,700,000
กิจกรรมที่ 3 พัฒนาระบบวนเกษตรแบบครบวงจรเพื่อการใช้ที่ดินที่เหมาะสม (ป่าไม้-เกษตร/ป่าไม้-ปศุสัตว์/ป่าไม้-ประมง/ป่าไม้-เกษตร-ปศุสัตว์-ประมง)		250,000	500,000	100,000			850,000
กิจกรรมที่ 4 ส่งเสริมและจัดทำแหล่งเรียนรู้การใช้ที่ดินแบบวนเกษตร		100,000	200,000	200,000			500,000
กิจกรรมที่ 5 พัฒนาระบบวนเกษตรครบวงจรสู่โมเดลธุรกิจ (business model)		100,000	100,000	800,000			1,000,000

หน่วยงานที่ 24 มหาวิทยาลัยเกษตรศาสตร์

ยุทธศาสตร์/แผนงาน/โครงการ/กิจกรรม	เป้าหมายระยะ 5 ปี (หน่วยนับ)	งบประมาณ (บาท)					รวม (บาท)
		พ.ศ. 2566	พ.ศ. 2567	พ.ศ. 2568	พ.ศ. 2569	พ.ศ. 2570	
แผนงานที่ 4.4 การพัฒนาชุมชนเข้าสู่มาตรฐานชุมชนคาร์บอนต่ำ							
โครงการหลักที่ 9 พัฒนาชุมชนโครงการหลวงเข้าสู่มาตรฐานชุมชนคาร์บอนต่ำและยั่งยืน							
1. โครงการพัฒนาพื้นที่โครงการหลวงเข้าสู่กิจกรรมลดก๊าซเรือนกระจกภาคป่าไม้	โครงการลดก๊าซเรือนกระจกภาคป่าไม้ อย่างน้อย 3 กิจกรรม/โครงการ						
กิจกรรมที่ 1 การฝึกอบรมเจ้าหน้าที่เพื่อเตรียมความพร้อมในดำเนินกิจกรรมลดก๊าซเรือนกระจกภาคป่าไม้		200,000					200,000
กิจกรรมที่ 2 พัฒนาพื้นที่ต้นแบบสำหรับโครงการลดก๊าซเรือนกระจกภาคสมัครใจตามมาตรฐานประเทศไทย (T-VER)		300,000	300,000				600,000
กิจกรรมที่ 3 พัฒนาพื้นที่ต้นแบบสำหรับโครงการสนับสนุนกิจกรรมลดก๊าซเรือนกระจก (LESS)			200,000				200,000
กิจกรรมที่ 4 การขอรับรองคาร์บอนเครดิตของโครงการลดก๊าซเรือนกระจกภาคสมัครใจตามมาตรฐานประเทศไทย (T-VER)					200,000	200,000	400,000
กิจกรรมที่ 5 ส่งเสริมและจัดทำศูนย์เรียนรู้สำหรับกลไกลดก๊าซเรือนกระจกภาคป่าไม้				300,000			300,000
รวมยุทธศาสตร์ที่ 4		**1,950,000**	**2,400,000**	**1,600,000**	**200,000**	**200,000**	**6,350,000**
ยุทธศาสตร์ที่ 6 การเพิ่มประสิทธิภาพบริหารจัดการ							
โครงการหลักที่ 3 สร้างความเข้มแข็งของกลไกการพัฒนาระดับพื้นที่และสามารถเชื่อมโยง อำนวยประโยชน์การดำเนินงาน							
1. โครงการประเมินผล และสร้างกลไกการพัฒนาโดยใช้ฐานความรู้แบบมีส่วนร่วม ของศูนย์ฯ เลอตอ	1 ศูนย์ต้นแบบ	1,000,000	1,000,000	1,000,000	1,000,000	1,000,000	5,000,000
แผนงานที่ 6.3 การพัฒนาสารสนเทศเพื่อเชื่อมโยงการบริหารจัดการ							
โครงการหลักที่ 5 พัฒนาประสิทธิภาพระบบฐานข้อมูลและสารสนเทศ							
1. โครงการพัฒนาระบบฐานความรู้โครงการหลวง	1 ระบบ	1,000,000	1,000,000	1,000,000	1,000,000	1,000,000	5,000,000
รวมยุทธศาสตร์ที่ 6		**2,000,000**	**2,000,000**	**2,000,000**	**2,000,000**	**2,000,000**	**10,000,000**
รวมงบประมาณทั้งสิ้น (บาท)		**22,200,000**	**21,486,000**	**18,110,000**	**16,510,000**	**16,510,000**	**94,816,000**

หน่วยงานที่ 25 มหาวิทยาลัยเทคโนโลยีราชมงคลล้านนา

ยุทธศาสตร์/แผนงาน/โครงการ/กิจกรรม	เป้าหมายระยะ 5 ปี (หน่วยนับ)	งบประมาณ (บาท)					รวม (บาท)
		พ.ศ. 2566	พ.ศ. 2567	พ.ศ. 2568	พ.ศ. 2569	พ.ศ. 2570	
ยุทธศาสตร์ที่ 1 การวิจัยสนับสนุนการพัฒนาชุมชนบนพื้นที่สูง							
แผนงานที่ 1.1 วิจัย พัฒนานวัตกรรมที่สร้างรายได้ พัฒนาชุมชน รักษาสิ่งแวดล้อมบนพื้นที่สูง							
โครงการหลักที่ 2 วิจัยเทคโนโลยีการผลิตเพื่อเพิ่มประสิทธิภาพการผลิตบนพื้นที่สูง							
1. โครงการพัฒนาเทคโนโลยีที่เหมาะสมเพื่อเพิ่มประสิทธิภาพการลดต้นทุนและสร้างรายได้บนพื้นที่สูง	1. 25 หมู่บ้าน 2. เกิดเทคโนโลยีใหม่ไม่น้อยกว่า 10 เทคโนโลยี 3. ลดต้นทุนการผลิตร้อยละ10 4. สร้างรายได้เพิ่ม ร้อยละ 10	2,500,000	2,500,000	2,500,000	2,500,000	2,500,000	12,500,000
โครงการหลักที่ 3 วิจัยนวัตกรรมการสร้างมูลค่าเพิ่มตลอดห่วงโซ่คุณค่า							
1. โครงการ พัฒนาผลิตภัณฑ์ประเภทผ้าและสิ่งทอพื้นถิ่นชุมชนบนพื้นที่สูงด้วยเทคโนโลยีและนวัตกรรม สู่เศรษฐกิจมูลค่าสูง	1. 10 หมู่บ้าน 2. เกิดผลิตภัณฑ์ 20 ผลิตภัณฑ์ 3. รายได้เพิ่มจากการจำหน่ายผลิตภัณฑ์ร้อยละ 10	2,500,000	2,500,000	2,500,000	3,000,000	3,000,000	13,500,000
<u>กิจกรรมที่ 1</u> การพัฒนาเส้นด้ายฝ้าย ด้วยเทคโนโลยีและนวัตกรรมผสานภูมิปัญญาท้องถิ่น							
<u>กิจกรรมที่ 2</u> การพัฒนากระบวนการผลิตผืนผ้าด้วยเทคโนโลยีและนวัตกรรม เพื่อการแปรรูปผลิตภัณฑ์ร่วมสมัย							
<u>กิจกรรมที่ 3</u> การพัฒนาผลิตภัณฑ์ผ้าและสิ่งทอพื้นถิ่นชุมชนบนพื้นที่สูงสู่เศรษฐกิจมูลค่าสูง							
<u>กิจกรรมที่ 4</u> การพัฒนาแพลตฟอร์มการจำหน่ายผลิตภัณฑ์ผ้าและสิ่งทอพื้นถิ่นกลุ่มชาติพันธุ์เพื่อสร้างรายได้และพึ่งตนเองอย่างยั่งยืน							
โครงการหลักที่ 4 วิจัยความเข้มแข็งทางสังคม ชุมชน และภูมิปัญญาท้องถิ่นบนพื้นที่สูงอย่างยั่งยืน							
1. โครงการศึกษากระบวนการสร้างการมีส่วนร่วมในการแก้ปัญหาทรัพยากรและสิ่งแวดล้อม	1. 15 หมู่บ้าน 2. เกิดแผนบริหารจัดการแบบมีส่วนร่วม	300,000	300,000	300,000	300,000	300,000	1,500,000

หน่วยงานที่ 25 มหาวิทยาลัยเทคโนโลยีราชมงคลล้านนา

ยุทธศาสตร์/แผนงาน/โครงการ/กิจกรรม	เป้าหมายระยะ 5 ปี (หน่วยนับ)	งบประมาณ (บาท)					รวม (บาท)
		พ.ศ. 2566	พ.ศ. 2567	พ.ศ. 2568	พ.ศ. 2569	พ.ศ. 2570	
แผนงานที่ 1.2 พัฒนาโจทย์วิจัยแก้ปัญหาเชิงพื้นที่ที่สำคัญอย่างมีส่วนร่วมทุกภาคส่วน							
โครงการหลักที่ 7 พัฒนากระบวนการวิจัยแบบมีส่วนร่วมในระดับพื้นที่							
1. โครงการ การพัฒนาศักยภาพชุมชนเพื่อการจัดการปัญหาชุมชนด้วยกระบวนการวิจัยและพัฒนาแบบมีส่วนร่วม	1. 20 หมู่บ้าน 2. องค์ความการจัดการปัญหาชุมชนแบบมีส่วนร่วม 3. เกิดทักษะการจัดการปัญหาชุมชน	2,000,000	2,000,000	2,000,000	2,000,000	2,000,000	10,000,000
กิจกรรมที่ 1 การพัฒนาศักยภาพชุมชน ด้วยเครื่องมือการศึกษาชุมชนแบบมีส่วนร่วม							
กิจกรรมที่ 2 การพัฒนาศักยภาพด้านการเรียนรู้เทคโนโลยีและนวัตกรรมเพื่อการพัฒนาชุมชนแบบมีส่วนร่วม							
กิจกรรมที่ 3 การยกระดับองค์ความรู้และภูมิปัญญาชุมชนสู่การพัฒนาและพึ่งพาตนเอง							
กิจกรรมที่ 4 การพัฒนากระบวนการเรียนรู้ต่อเนื่องตลอดชีวิตมุ่งการ Up-Re-New Skill ที่ตอบโจทย์การมีส่วนร่วมของสังคมและการพัฒนาประเทศ							
รวมยุทธศาสตร์ที่ 1		**7,300,000**	**7,300,000**	**7,300,000**	**7,800,000**	**7,800,000**	**37,500,000**
ยุทธศาสตร์ที่ 2 การพัฒนาส่งเสริมอาชีพและการตลาด							
แผนงานที่ 2.1 พัฒนาอาชีพภายใต้มาตรฐานอาหารปลอดภัยและเป็นมิตรต่อสิ่งแวดล้อม ด้วยเทคโนโลยีและนวัตกรรม							
โครงการหลักที่ 5 พัฒนาระบบบริหารจัดการศัตรูพืช (ลดการใช้สารเคมี เพิ่มการใช้สารชีวภัณฑ์) เพื่อความปลอดภัยของผลผลิตและลดผลกระทบต่อสิ่งแวดล้อม พร้อมทั้งพัฒนาศูนย์เตือนการระบาดของศัตรูพืช							
1. โครงการบริหารจัดการการใช้สารชีวภัณฑ์ เพื่อเพิ่มประสิทธิภาพในการควบคุมและกำจัดศัตรูพืช แก่เกษตรกรในพื้นที่สูง	1. 15 หมู่บ้าน 2. การผลิตสารชีวภัณฑ์ทดแทนสารเคมีใช้ในชุมชน	900,000	900,000	900,000	600,000	600,000	3,900,000

หน่วยงานที่ 25 มหาวิทยาลัยเทคโนโลยีราชมงคลล้านนา

ยุทธศาสตร์/แผนงาน/โครงการ/กิจกรรม	เป้าหมายระยะ 5 ปี (หน่วยนับ)	งบประมาณ (บาท)					รวม (บาท)
		พ.ศ. 2566	พ.ศ. 2567	พ.ศ. 2568	พ.ศ. 2569	พ.ศ. 2570	
แผนงานที่ 2.2 พัฒนาและส่งเสริมอาชีพนอกภาคการเกษตร							
โครงการหลักที่ 6 พัฒนาเทคโนโลยีการแปรรูปเพื่อสร้างมูลค่าเพิ่มของสินค้าเกษตรบนพื้นที่สูง							
1. โครงการพัฒนาเทคโนโลยีและเพิ่มทักษะอาชีพให้กับหมู่บ้าน/ชุมชนบนพื้นที่สูงในการสร้างอาชีพนอกภาคการเกษตร	1. เกิดอาชีพใหม่ 25 อาชีพ 2. สร้างรายได้ร้อยละ 10	1,500,000	1,500,000	1,500,000	1,500,000	1,500,000	7,500,000
กิจกรรมที่ 1 การแปรรูปผลผลิตทางการเกษตร							
กิจกรรมที่ 2. การพัฒนาบรรจุภัณฑ์							
กิจกรรมที่ 3 การพัฒนาช่องทางการตลาด							
กิจกรรมที่ 4 บริหารจัดการกลุ่มอาชีพให้มีความเข้มแข็ง							
2. โครงการการวิจัยและพัฒนาผลิตผลจากเคปกูสเบอร์รี่สู่ผลิตภัณฑ์สร้างเศรษฐกิจมูลค่าสูง	1. 8 หมู่บ้าน 2. เกิดโรงเรือนอัจฉริยะ 1 โรง 3. ผลิตภัณฑ์ใหม่ไม่น้อยกว่า 5 ชนิด 4. มีรายได้เพิ่มไม่น้อยกว่า 20	2,000,000	2,000,000	2,000,000	3,000,000	3,000,000	12,000,000
กิจกรรมที่ 1 การยกระดับผลผลิตด้วยโครงสร้างโรงเรือนอัจฉริยะ							
กิจกรรมที่ 2 การพัฒนากระบวนการอบเคปกูสเบอร์รี่สู่ผลิตภัณฑ์สร้างเศรษฐกิจมูลค่าสูง							
กิจกรรมที่ 3 การพัฒนาโภชนาการสำหรับผู้สูงวัยจากเคปกูสเบอร์รี่							
กิจกรรมที่ 4 การพัฒนาแพลตฟอร์มการตลาดเคปกูสเบอร์รี่เพื่อสร้างรายได้สำหรับเกษตรกรบนพื้นที่สูง							
1. โครงการวิจัยและพัฒนาผลิตภัณฑ์หัตถกรรมชุมชนบนพื้นที่สูงสู่ตลาดมูลค่าสูง ด้วยเทคโนโลยีและนวัตกรรม	1. 10 หมู่บ้าน 2. เกิดผลิตภัณฑ์ใหม่ไม่น้อยกว่า 10 ชนิด 3. สร้างรายได้เพิ่มจากผลิตภัณฑ์ร้อยละ 20	1,000,000	1,000,000	1,000,000	2,000,000	2,000,000	**7,000,000**

หน่วยงานที่ 25 มหาวิทยาลัยเทคโนโลยีราชมงคลล้านนา

ยุทธศาสตร์/แผนงาน/โครงการ/กิจกรรม	เป้าหมายระยะ 5 ปี (หน่วยนับ)	งบประมาณ (บาท)					รวม (บาท)
		พ.ศ. 2566	พ.ศ. 2567	พ.ศ. 2568	พ.ศ. 2569	พ.ศ. 2570	
โครงการหลักที่ 7 พัฒนาและต่อยอดภูมิปัญญาและวัฒนธรรมท้องถิ่นสู่งานศิลปาชีพเพื่อสร้างรายได้							
1. โครงการถ่ายทอดองค์ความรู้นวัตกรรมใหม่เพื่อสร้างมูลค่าเพิ่มจากภูมิปัญญาท้องถิ่นและวัฒนธรรมบนพื้นที่สูง	1. 10 หมู่บ้าน 2. มีรายได้จากพัฒนาอาชีพด้านภูมิปัญญา	1,000,000	1,000,000	1,000,000	1,000,000	1,000,000	5,000,000
กิจกรรมที่ 1 สร้างอาชีพจากภูมิปัญญาท้องถิ่นและวัฒนธรรมบนพื้นที่สูง							
กิจกรรมที่ 2 พัฒนาผลิตภัณฑ์ใหม่							
กิจกรรมที่ 3 ยกระดับมาตรฐานผลิตภัณฑ์							
กิจกรรมที่ 4 การรวมกลุ่มอาชีพจากภูมิปัญญาท้องถิ่นและวัฒนธรรมบนพื้นที่สูง							
กิจกรรมที่ 5 การบริหารจัดการครบวงจร/ทั้งระบบ							
รวมยุทธศาสตร์ที่ 2		**6,400,000**	**6,400,000**	**6,400,000**	**8,100,000**	**8,100,000**	**35,400,000**
ยุทธศาสตร์ที่ 3 สร้างความเข้มแข็งของชุมชน							
แผนงานที่ 3.1 พัฒนาคุณภาพชีวิตและสร้างความเข้มแข็งของชุมชน ตามหลักปรัชญาของเศรษฐกิจพอเพียง							
โครงการหลักที่ 1 เสริมสร้างความเข้มแข็งชุมชนโครงการหลวงตามหลักปรัชญาของเศรษฐกิจพอเพียงเป็นต้นแบบ และเป็นชุมชนแห่งการเรียนรู้							
1. โครงการยกระดับคุณภาพชีวิตของหมู่บ้าน ชุมชน แบบมีส่วนร่วมบนพื้นที่สูง	1. 6 หมู่บ้าน 2. ได้แผนพัฒนาการยกระดับคุณภาพชีวิต 5 ปี 3. พัฒนาอาชีพเดิม สร้างอาชีพใหม่เกิดมูลค่าเพิ่มทางเศรษฐกิจในชุมชน	900,000	900,000	1,200,000	900,000	900,000	**4,800,000**
กิจกรรมที่ 1 วิเคราะห์ศักยภาพพื้นที่กลุ่มเป้าหมายและวิเคราะห์ศักยภาพชุมชน							
กิจกรรมที่ 2 จัดทำแผนงานร่วมกับกลุ่มเป้าหมายและหน่วยงานที่เกี่ยวข้อง แผนงาน 3 ปี							

หน่วยงานที่ 25 มหาวิทยาลัยเทคโนโลยีราชมงคลล้านนา

ยุทธศาสตร์/แผนงาน/โครงการ/กิจกรรม	เป้าหมายระยะ 5 ปี (หน่วยนับ)	งบประมาณ (บาท)					รวม (บาท)
		พ.ศ. 2566	พ.ศ. 2567	พ.ศ. 2568	พ.ศ. 2569	พ.ศ. 2570	
กิจกรรมที่ 3 พัฒนาอาชีพเดิม สร้างอาชีพใหม่ เพื่อสร้างมูลค่าเพิ่มทางเศรษฐกิจในพื้นที่สูง							
กิจกรรมที่ 4 พัฒนาเป็นแหล่งเรียนรู้การพัฒนาอาชีพและสร้างรายได้ ในชุมชนบนพื้นที่สูง							
กิจกรรมที่ 5 สนับสนุนให้คำปรึกษาการพัฒนาชุมชนอย่างเข้มแข็ง พึ่งตนเองได้อย่างยั่งยืน							
โครงการหลักที่ 2 พัฒนาความเข้มแข็งขององค์กรชุมชนเข้าสู่มาตรฐาน (กลุ่มสหกรณ์ ชุมชนปลอดยาเสพติด ฯลฯ)							
โครงการหลักที่ 3 ส่งเสริมการจัดทำแผนพัฒนาชุมชนด้วยกระบวนการมีส่วนร่วมเพื่อพึ่งตนเอง							
1. โครงการพัฒนาศักยภาพชุมชนในการศึกษาชุมชนแบบมีส่วนร่วมด้วยเทคโนโลยีและนวัตกรรมเพื่อการเตรียมความพร้อมด้านการทำงานชุมชน	1. 10 หมู่บ้าน 2. เกิดเทคโนโลยีใหม่ที่เหมาะสมกับชุมชน 3. เกิดนวัตกรของชุมชน	1,000,000	1,000,000	1,000,000	2,000,000	2,000,000	**7,000,000**
ยุทธศาสตร์ที่ 3 สร้างความเข้มแข็งของชุมชน							
1. โครงการพัฒนาผลิตภัณฑ์ประเภทผ้าและสิ่งทอพื้นถิ่นชุมชนบนพื้นที่สูงด้วยเทคโนโลยีและนวัตกรรม สู่เศรษฐกิจมูลค่าสูง	1. 10 หมู่บ้าน 2. ได้เทคโนโลยีที่เหมาะสมกับสิ่งทอบนพื้นที่สูง 3. เพิ่มมูลค่าของผลิตภัณฑ์ไม่น้อยกว่าร้อยละ 10	2,000,000	2,000,000	2,000,000	2,000,000	2,000,000	10,000,000
กิจกรรมที่ 1 การพัฒนาเส้นด้ายฝ้าย ด้วยเทคโนโลยีและนวัตกรรมผสานภูมิปัญญาท้องถิ่น							
กิจกรรมที่ 2 การพัฒนากระบวนการผลิตผืนผ้าด้วยเทคโนโลยีและนวัตกรรม เพื่อการแปรรูปผลิตภัณฑ์ร่วมสมัย							
กิจกรรมที่ 3 การพัฒนาผลิตภัณฑ์ผ้าและสิ่งทอพื้นถิ่นชุมชนบนพื้นที่สูงสู่เศรษฐกิจมูลค่าสูง							

หน่วยงานที่ 25 มหาวิทยาลัยเทคโนโลยีราชมงคลล้านนา

ยุทธศาสตร์/แผนงาน/โครงการ/กิจกรรม	เป้าหมายระยะ 5 ปี (หน่วยนับ)	งบประมาณ (บาท)					รวม (บาท)
		พ.ศ. 2566	พ.ศ. 2567	พ.ศ. 2568	พ.ศ. 2569	พ.ศ. 2570	
กิจกรรมที่ 4 การพัฒนาแพลตฟอร์มการจำหน่ายผลิตภัณฑ์ผ้าและสิ่งทอพื้นถิ่นกลุ่มชาติพันธุ์เพื่อสร้างรายได้และพึ่งตนเองอย่างยั่งยืน							
แผนงานที่ 3.3 การส่งเสริมการพัฒนาคนสู่สังคมแห่งการเรียนรู้ตลอดชีวิต							
โครงการหลักที่ 8 พัฒนาและสนับสนุนการเรียนรู้ทุกระดับในชุมชน							
โครงการหลักที่ 9 พัฒนาเยาวชนและผู้นำชุมชนโครงการหลวง							
รวมยุทธศาสตร์ที่ 3		**3,900,000**	**3,900,000**	**4,200,000**	**4,900,000**	**4,900,000**	**21,800,000**
ยุทธศาสตร์ที่ 5 การพัฒนาโครงสร้างพื้นฐานที่จำเป็น							
แผนงานที่ 5.1 สนับสนุนการพัฒนาโครงการพื้นฐานเพื่อเพิ่มประสิทธิภาพการดำเนินงาน							
โครงการหลักที่ 1 สนับสนุนและส่งเสริมพลังงานทางเลือกที่เหมาะสม							
1. โครงการวิจัยและพัฒนาระบบสูบน้ำเพื่อการเกษตรด้วยแผงโซล่าเซลแสงอาทิตย์ชนิดแสงทะลุผ่าน	5 หมู่บ้าน	2,500,000	2,500,000	2,500,000	2,500,000	2,500,000	**12,500,000**
รวมยุทธศาสตร์ที่ 5		**2,500,000**	**2,500,000**	**2,500,000**	**2,500,000**	**2,500,000**	**12,500,000**
ยุทธศาสตร์ที่ 6 การเพิ่มประสิทธิภาพบริหารจัดการ							
แผนงานที่ 6.1 การขับเคลื่อนกลไลการปฏิบัติงานอย่างมีส่วนร่วมสู่การพัฒนาที่ยั่งยืน							
โครงการหลักที่ 6 พัฒนาระบบสารสนเทศเพื่อติดตามประเมินผลอย่างมีส่วนร่วม และเชื่อมโยงฐานข้อมูลจากหน่วยภาคีเครือข่าย							
1. โครงการวิจัยและพัฒนาด้านพลังงานแสงอาทิตย์และเทคโนโลยีการติดตามผล IoT ในการวัดค่าสภาพแวดล้อมที่เหมาะสมเพื่อส่งเสริมการเรียนรู้และพัฒนาทักษะอาชีพสำหรับการทำการเกษตรสมัยใหม่	5 หมู่บ้าน	2,000,000	2,000,000	2,000,000	2,000,000	2,000,000	10,000,000
รวมยุทธศาสตร์ที่ 6		**2,000,000**	**2,000,000**	**2,000,000**	**2,000,000**	**2,000,000**	**10,000,000**
รวมงบประมาณทั้งสิ้น (บาท)		**22,100,000**	**22,100,000**	**22,400,000**	**25,300,000**	**25,300,000**	**117,200,000**

หน่วยงานที่ 26 มหาวิทยาลัยเทคโนโลยีพระจอมเกล้าธนบุรี

ยุทธศาสตร์/แผนงาน/โครงการ/กิจกรรม	เป้าหมายระยะ 5 ปี (หน่วยนับ)	งบประมาณ (บาท)					รวม (บาท)
		พ.ศ. 2566	พ.ศ. 2567	พ.ศ. 2568	พ.ศ. 2569	พ.ศ. 2570	
ยุทธศาสตร์ที่ 1 การวิจัยสนับสนุนการพัฒนาชุมชนบนพื้นที่สูง							
แผนงานที่ 1.1 วิจัย พัฒนานวัตกรรมที่สร้างรายได้ พัฒนาชุมชน รักษาสิ่งแวดล้อมบนพื้นที่สูง							
โครงการหลักที่ 2 วิจัยเทคโนโลยีการผลิตเพื่อเพิ่มประสิทธิภาพการผลิตบนพื้นที่สูง							
1. การวิจัยและพัฒนาต้นแบบโรงเรือนอัจฉริยะ (SMART Farm)	โรงเรือนต้นแบบอัจฉริยะ (SMART Farm 5 ชนิดพืช, เป็นแหล่งเรียนรู้ให้กับเกษตรกรและผู้สนใจมากกว่า 200 ราย/ปี	2,100,000	2,200,000	2,300,000	2,600,000	2,900,000	12,100,000
2. การวิจัยเพื่อเพิ่มประสิทธิภาพการผลิตผักใบภายใต้โรงเรือนให้มีคุณภาพด้วยต้นแบบโรงเรือนอัจฉริยะ (SMART Farm) ที่เหมาะสมสำหรับเกษตรกรพื้นที่สูง	โรงเรือนต้นแบบอัจฉริยะ (SMART Farm 3 ชนิดพืช, เป็นแหล่งเรียนรู้ให้กับเกษตรกรและผู้สนใจมากกว่า 200 ราย/ปี	800,000	900,000	1,000,000	1,100,000	1,200,000	5,000,000
3. การวิจัยปัจจัยที่มีผลต่อคุณภาพของผลผลิตโครงการหลวง	ประเภทของปัจจัยการเพาะปลูกที่ส่งผลต่อคุณภาพของผลผลิตโครงการหลวง 3 ชนิดพืช	400,000	450,000	500,000	650,000	700,000	2,700,000
4. การศึกษาช่วงคลื่นแสงที่เหมาะสมกับการปลูกพืช	ได้คลื่นแสงที่เหมาะสมกับการปลูกพืชในแต่ละช่วง 3 ชนิดพืช, ลดต้นทุนในการปลูกพืชได้ 10%	400,000	450,000	500,000	650,000	700,000	2,700,000
5. การศึกษาปริมาณน้ำที่เหมาะสมกับการเจริญเติบโตของพืช	3 ชนิด, ลดการใช้น้ำในการปลูกพืชลงได้ 10%	400,000	450,000	500,000	650,000	700,000	2,700,000

หน่วยงานที่ 26 มหาวิทยาลัยเทคโนโลยีพระจอมเกล้าธนบุรี

ยุทธศาสตร์/แผนงาน/โครงการ/กิจกรรม	เป้าหมายระยะ 5 ปี (หน่วยนับ)	งบประมาณ (บาท)					รวม (บาท)
		พ.ศ. 2566	พ.ศ. 2567	พ.ศ. 2568	พ.ศ. 2569	พ.ศ. 2570	
โครงการหลักที่ 3 วิจัยนวัตกรรมการสร้างมูลค่าเพิ่มตลอดห่วงโซ่คุณค่า							
1. ศึกษาการเพิ่มคุณภาพผลิตภัณฑ์แปรรูป	เพิ่มคุณภาพผลิตภัณฑ์แปรรูปจากผลผลิตโครงการหลวง 3 ผลิตภัณฑ์, เพิ่มมูลค่าผลิตภัณฑ์ได้อย่างน้อย 10%	1,000,000	1,100,000	1,200,000	1,300,000	**1,400,000**	6,000,000
2. การวิจัยและพัฒนาผลิตภัณฑ์แปรรูปเพื่อเพิ่มมูลค่าผลผลิต	กระบวนการและเครื่องมือที่ใช้ในการแปรรูปผลิตภัณฑ์ 3 ผลิตภัณฑ์, สร้ายรายได้เพิ่มให้กับเกษตรกรได้ 1 กลุ่ม	500,000	600,000	700,000	750,000	800,000	3,350,000
3. การวิจัยและพัฒนาการจัดการหลังการเก็บเกี่ยวและรูปแบบการบรรจุ	3 ชนิดพืช, ลดความเสียหายของผลผลิตลงได้ 10%	400,000	450,000	500,000	650,000	700,000	2,700,000
ยุทธศาสตร์ที่ 2 การพัฒนาส่งเสริมอาชีพและการตลาด							
โครงการหลักที่ 10 พัฒนากลุ่มเกษตรกรสู่ผู้ประกอบการรุ่นใหม่ (Entrepreneurship) บนพื้นฐานการตลาดสินค้าเกษตรออนไลน์ (E-Commerce)							
1. การพัฒนารูปแบบทางการตลาดเพื่อสร้างมูลค่าเพิ่มผลิตภัณฑ์แปรรูปสำหรับชุมชนบนพื้นที่สูง	แผนการตลาดผลิตภัณฑ์แปรรูปจากผลผลิตของโครงการหลวง 3 ผลิตภัณฑ์, เพิ่มยอดขายได้อย่างน้อย 30%	500,000	600,000	700,000	750,000	800,000	3,350,000
2. การบ่มเพาะกลุ่มผู้ประกอบการในชุมชน (Social Entrepreneur)	สร้างความสามารถในการเป็นผู้ประกอบการให้กับกลุ่มชุมชนจำนวน 3 กลุ่ม อาชีพ, สมาชิกรวมมากกว่า 30 คน	1,000,000	1,200,000	1,300,000	1,400,000	**1,600,000**	6,500,000
3. ศึกษากลไกการบ่มเพาะทางธุรกิจของกลุ่มวิสาหกิจแปรรูปผลผลิตทางการเกษตรสำหรับชุมชนบนพื้นที่สูงอย่างยั่งยืน	กระบวนการบ่มเพาะกลุ่มวิสาหกิจแปรรูปผลผลิตทางการเกษตร 3 กระบวนการ, 3 กลุ่มวิสาหกิจ	500,000	800,000	900,000	1,000,000	**1,200,000**	4,400,000

หน่วยงานที่ 26 มหาวิทยาลัยเทคโนโลยีพระจอมเกล้าธนบุรี

ยุทธศาสตร์/แผนงาน/โครงการ/กิจกรรม	เป้าหมายระยะ 5 ปี (หน่วยนับ)	งบประมาณ (บาท)					รวม (บาท)
		พ.ศ. 2566	พ.ศ. 2567	พ.ศ. 2568	พ.ศ. 2569	พ.ศ. 2570	
ยุทธศาสตร์ที่ 3 สร้างความเข้มแข็งของชุมชน							
แผนงานที่ 3.3 การส่งเสริมการพัฒนาคนสู่สังคมแห่งการเรียนรู้ตลอดชีวิต							
โครงการหลักที่ 8 พัฒนาและสนับสนุนการเรียนรู้ทุกระดับในชุมชน							
1. การบูรณาการเรียนรู้ของนักศึกษาในมหาวิทยาลัยกับการทำโจทย์ปัญหาจริงในพื้นที่ (ค่ายทักษะวิชาชีพ, สหกิจศึกษา)	100 คน	1,500,000	1,700,000	2,000,000	2,200,000	**2,500,000**	9,900,000
โครงการหลักที่ 9 พัฒนาเยาวชนและผู้นำชุมชนโครงการหลวง							
1. การพัฒนาความสามารถเกษตรกร/ยุวเกษตรกรให้เป็น Smart farmer/ยุววิศวกร)	พัฒนาความสามารถเกษตรกร/ยุวเกษตรกรในพื้นที่โครงการหลวงให้เป็น Smart farmer/ยุววิศวกร) 100 คน/ปี	800,000	900,000	1,000,000	1,100,000	1,200,000	5,000,000
ยุทธศาสตร์ที่ 5 การพัฒนาโครงสร้างพื้นฐานที่จำเป็น							
โครงการหลักที่ 3 พัฒนาระบบการบริหารจัดการน้ำ โดยกระบวนการมีส่วนร่วมชุมชน							
1. การให้คำปรึกษาในการบริหารจัดการอุปสงค์ อุปทานน้ำเพื่อการเกษตร	3 ศูนย์, มากกว่า 500 ครัวเรือน	450,000	450,000	600,000	600,000	**600,000**	2,700,000
2. การศึกษาอุปสงค์ อุปทานน้ำ เพื่อการเกษตร	2 ศูนย์, มากกว่า 200 ครัวเรือน	250,000	250,000	600,000	600,000	**600,000**	2,300,000
3. การศึกษาเทคโนโลยีการเก็บน้ำแบบอื่น ๆ (บ่อเก็บ, วิธีเก็บ น้ำจากแหล่งน้ำผิวดินต่าง ๆ)	3 ระบบต้นแบบ, มีผู้สนใจศึกษาดูงาน 200 คน/ปี	700,000	700,000	700,000	800,000	900,000	3,800,000
ยุทธศาสตร์ที่ 6 การเพิ่มประสิทธิภาพบริหารจัดการ							
แผนงานที่ 6.1 การขับเคลื่อนกลไลการปฏิบัติงานอย่างมีส่วนร่วมสู่การพัฒนาที่ยั่งยืน							
โครงการหลักที่ 1 จัดทำแผนการพัฒนาพื้นที่ศูนย์/สถานีฯ (Master Plan) ด้านเศรษฐกิจ สังคม และสิ่งแวดล้อมด้วยกระบวนการมีส่วนร่วม							
1. ให้คำปรึกษาและสนับสนุนงานก่อสร้างศูนย์วิจัยและพัฒนาการเกษตรโครงการหลวง ระยะที่ 2	1 แห่ง	200,000					200,000

หน่วยงานที่ 26 มหาวิทยาลัยเทคโนโลยีพระจอมเกล้าธนบุรี

ยุทธศาสตร์/แผนงาน/โครงการ/กิจกรรม	เป้าหมายระยะ 5 ปี (หน่วยนับ)	งบประมาณ (บาท)					รวม (บาท)
		พ.ศ. 2566	พ.ศ. 2567	พ.ศ. 2568	พ.ศ. 2569	พ.ศ. 2570	
2. ให้คำปรึกษาและสนับสนุนการออกแบบก่อสร้างและดำเนินงานโรงชีวภัณฑ์โครงการหลวง	1 แห่ง	200,000					200,000
3. การจัดทำผังแม่บทการใช้พื้นที่และสถาปัตยกรรม สำนักงานมูลนิธิโครงการหลวง (แม่เหียะ)	1 แผนแม่บท	1,500,000	1,500,000	500,000	500,000	**500,000**	4,500,000
4. การจัดทำผังแม่บททางวิศวกรรมและสถาปัตยกรรมต้นแบบในพื้นที่โครงการหลวง (ศูนย์/สถานี)	5 สถานี	100,000	500,000	600,000	600,000	**600,000**	2,400,000
แผนงานที่ 6.3 การพัฒนาสารสนเทศเพื่อเชื่อมโยงการบริหารจัดการ							
โครงการหลักที่ 5 พัฒนาประสิทธิภาพระบบฐานข้อมูลและสารสนเทศ							
1. สนับสนุนการดำเนินงานการจัดทำ Big data โครงการหลวง	1 ระบบ	100,000	100,000	100,000	100,000	**100,000**	500,000
โครงการหลักที่ 6 พัฒนาระบบสารสนเทศเพื่อติดตามประเมินผลอย่างมีส่วนร่วม และเชื่อมโยงฐานข้อมูลจากหน่วยภาคีเครือข่าย							
1. การประยุกต์ใช้บัญชีต้นทุนพลังงานและสิ่งแวดล้อมกับศูนย์/สถานีโครงการหลวง	สร้างความสามารถเจ้าหน้าที่ศูนย์/สถานีในการวิเคราะห์ต้นทุนการดำเนินงาน และหาแนวทางลดต้นทุนและเพิ่มรายได้ให้กับโรงคัดบรรจุประจำศูนย์/สถานี 4 ศูนย์ +	250,000	250,000	600,000	600,000	600,000	2,300,000
2. โครงการให้คำปรึกษาในการพัฒนากลยุทธ์การดำเนินงานของศูนย์พัฒนาโครงการหลวงในการเพิ่มรายได้ลดรายจ่าย	ให้คำปรึกษาในการลดต้นทุนและเพิ่มรายได้ให้กับศูนย์/สถานี 9 ศูนย์ +	250,000	250,000	600,000	600,000	600,000	2,300,000
3. ให้คำปรึกษาด้าน วิศวกรรม พลังงาน สิ่งแวดล้อมกับมูลนิธิโครงการหลวง	39 ศูนย์/สถานี	200,000	200,000	400,000	400,000	400,000	1,600,000
รวมงบประมาณทั้งสิ้น (บาท)		**14,500,000**	**16,000,000**	**17,800,000**	**19,600,000**	**21,300,000**	**89,200,000**

หน่วยงานที่ 27 ศูนย์เชี่ยวชาญนวัตกรรมเกษตรสร้างสรรค์ สถาบันวิจัยวิทยาศาสตร์และเทคโนโลยีแห่งประเทศไทย (วว.)

ยุทธศาสตร์/แผนงาน/โครงการ/กิจกรรม	เป้าหมายระยะ 5 ปี (หน่วยนับ)	งบประมาณ (บาท)					รวม (บาท)
		พ.ศ. 2566	พ.ศ. 2567	พ.ศ. 2568	พ.ศ. 2569	พ.ศ. 2570	
ยุทธศาสตร์ที่ 1 การวิจัยสนับสนุนการพัฒนาชุมชนบนพื้นที่สูง							
แผนงานที่ 1.1 วิจัย พัฒนานวัตกรรมที่สร้างรายได้ พัฒนาชุมชน รักษาสิ่งแวดล้อมบนพื้นที่สูง							
โครงการหลักที่ 1 วิจัยและพัฒนาพันธุ์พืช/สัตว์ และเทคโนโลยีชีวภาพ							
1. โครงการวิจัยพัฒนา สนับสนุนการผลิตเห็ดบนพื้นที่สูง และการพัฒนาต่อยอดเพิ่มมูลค่าผลิตภัณฑ์จากเห็ดเพาะเลี้ยง (ยุทธศาสตร์ 1 (10 กิจกรรม) /ในยุทธศาสตร์ 2 (1 กิจกรรม))	1) **<u>ยุทธศาสตร์ที่ 1</u>** แผนงานที่ 1.1 โครงการหลักที่ 1 โครงการวิจัย 1 กิจกรรม 1-6 2)/ โครงการหลักที่ 2 โครงการวิจัย 1 กิจกรรม 7-8 / โครงการหลักที่ 3 กิจกรรมที่ 9 / โครงการหลักที่ 5 กิจกรรมที่ 10 / **<u>ยุทธศาสตร์ที่ 2</u>** แผนงานที่ 2.1 โครงการหลักที่ 3 กิจกรรมที่ 11						
<u>กิจกรรมที่ 1</u> เก็บรักษาและสนับสนุนการผลิตหัวเชื้อเห็ด (เชื้อแข็ง+เชื้อเหลว) เศรษฐกิจคุณภาพตามมาตรฐาน เพื่อการใช้ประโยชน์อย่างยั่งยืน	หัวเชื้อเห็ดคุณภาพ สำหรับงานส่งเสริม 50,000 ขวด/ปี	300,000	300,000	300,000	300,000	300,000	**1,500,000**

หน่วยงานที่ 27 ศูนย์เชี่ยวชาญนวัตกรรมเกษตรสร้างสรรค์ สถาบันวิจัยวิทยาศาสตร์และเทคโนโลยีแห่งประเทศไทย (วว.)

ยุทธศาสตร์/แผนงาน/โครงการ/กิจกรรม	เป้าหมายระยะ 5 ปี (หน่วยนับ)	งบประมาณ (บาท)					รวม (บาท)
		พ.ศ. 2566	พ.ศ. 2567	พ.ศ. 2568	พ.ศ. 2569	พ.ศ. 2570	
กิจกรรมที่ 2 การพัฒนาเทคโนโลยีการใช้ประโยชน์จากวัสดุเหลือทิ้งจากการเพาะเห็ด	องค์ความรู้การผลิตผลิตภัณฑ์หรือแนวทางการใช้ประโยชน์วัสดุเหลือทิ้งจากการเพาะเห็ด	100,000	100,000	50,000	50,000	50,000	**350,000**
กิจกรรมที่ 3 การพัฒนาและทดสอบการเพาะเห็ดเขตหนาวชนิดใหม่	เห็ดเขตหนาว/เห็ดเศรษฐกิจชนิดใหม่อย่างน้อย 1 ชนิด	100,000	100,000	100,000	100,000	100,000	**500,000**
กิจกรรมที่ 4 สนับสนุนการพัฒนาศูนย์เรียนรู้การเพาะเห็ดก้อนระบบเปิดและระบบกึ่งควบคุม	ร่วมสนับสนุน/พัฒนาศูนย์เรียนรู้การเพาะเห็ด 1 แห่ง	100,000	100,000	100,000	100,000	100,000	**500,000**
กิจกรรมที่ 5 สนับสนุนการพัฒนาศูนย์เรียนรู้การเพาะเห็ดปุ๋ยหมักระบบเปิดและระบบกึ่งควบคุม	ร่วมสนับสนุน/พัฒนาศูนย์เรียนรู้การเพาะเห็ด 1 แห่ง	100,000	100,000	100,000	100,000	100,000	**500,000**
กิจกรรมที่ 6 วิจัยพัฒนาการเพาะเลี้ยงเส้นใยเห็ดชนิดเชื้อเหลวเชิงอุตสาหกรรม	1. จัดเตรียมและทดสอบระบบ 1 ระบบ 2. ประเมินศักยภาพและขยายการผลิตระดับอุตสาหกรรม	200,000	3,000,000	2,000,000	500,000	200,000	**5,900,000**
2. โครงการวิจัย พัฒนา สาธิต และสนับสนุนการผลิตวานิลลาเชิงการค้าระบบค้างเดียวบนพื้นที่สูง							
กิจกรรมที่ 1 สนับสนุนและสาธิตการเพาะเลี้ยงวานิลลาระบบค้างเดี่ยวบนพื้นที่สูง		500,000	500,000	500,000	500,000	300,000	2,300,000
กิจกรรมที่ 2 สนับสนุนและพัฒนาการผลิตกล้าพันธุ์วานิลลาปลอดโรค		200,000	200,000	100,000	100,000	100,000	700,000
กิจกรรมที่ 3 สนับสนุนและสาธิตการบ่มฝักวานิลลาและแนวทางการตลาด		300,000	300,000	100,000	100,000	100,000	900,000

หน่วยงานที่ 27 ศูนย์เชี่ยวชาญนวัตกรรมเกษตรสร้างสรรค์ สถาบันวิจัยวิทยาศาสตร์และเทคโนโลยีแห่งประเทศไทย (วว.)

ยุทธศาสตร์/แผนงาน/โครงการ/กิจกรรม	เป้าหมายระยะ 5 ปี (หน่วยนับ)	งบประมาณ (บาท)					รวม (บาท)
		พ.ศ. 2566	พ.ศ. 2567	พ.ศ. 2568	พ.ศ. 2569	พ.ศ. 2570	
3. โครงการพัฒนาและทดสอบสายพันธุ์ไม้ดอกไม้ประดับบนพื้นที่สูง							
กิจกรรมที่ 1 ทดสอบสายพันธุ์เบญจมาศตัดดอก (สายพันธุ์พัฒนาใหม่) บนพื้นที่สูง		300,000	200,000	200,000	200,000	200,000	**1,100,000**
กิจกรรมที่ 2 ทดสอบสายพันธุ์เบญจมาศกระถาง (สายพันธุ์พัฒนาใหม่) บนพื้นที่สูง		200,000	200,000	200,000	200,000	200,000	**1,000,000**
กิจกรรมที่ 3 พัฒนาเทคโนโลยีและทดสอบสายพันธุ์การผลิตลิเซียนธัสเชิงการค้าบนพื้นที่สูง		500,000	300,000	300,000	300,000	300,000	**1,700,000**
โครงการหลักที่ 2 วิจัยเทคโนโลยีการผลิตเพื่อเพิ่มประสิทธิภาพการผลิตบนพื้นที่สูง							
1. โครงการวิจัย พัฒนา สนับสนุนการผลิตเห็ดบนพื้นที่สูง และการพัฒนาต่อยอดเพิ่มมูลค่าผลิตภัณฑ์จากเห็ดเพาะเลี้ยง							
กิจกรรมที่ 7 สนับสนุนการใช้ประโยชน์การใช้ระบบไอเย็นในโรงเรือนเพาะเห็ดเพื่อลดอุณหภูมิและลดความเสียหายของก้อนเห็ดระยะบ่มเส้นใยในพื้นที่น้ำน้อย		100,000	100,000	100,000	100,000	100,000	**500,000**
กิจกรรมที่ 8 สนับสนุนการใช้ประโยชน์การใช้พลังงานสะอาดในโรงเรือนเพาะเห็ดปุ๋ยหมักนอกฤดู		100,000	100,000	100,000	100,000	100,000	**500,000**
2. โครงการการพัฒนากระบวนการขยายและเพิ่มประสิทธิภาพสูตรชีวภัณฑ์จากเชื้อ *Bacillus amyloliquifaciens* เพื่อผลิตในระดับกึ่งอุตสาหกรรม							
กิจกรรมที่ 1 พัฒนากระบวนการขยายจุลินทรีย์ *Bacillus amyloliquifaciens* รูปแบบหัวเชื้อน้ำ ในถังปฏิกรณ์ชีวภาพ (Bioreactor) ระดับห้องปฏิบัติการขนาด 5 ลิตรและกึ่งอุตสาหกรรมขนาด 300 ลิตรเพื่อผลิตหัวเชื้อมาตรฐานชีวภัณฑ์	1. เทคโนโลยีการขยายชีวภัณฑ์รูปแบบหัวเชื้อน้ำในถังปฏิกรณ์ชีวภาพระดับห้องปฏิบัติการ จำนวน 1 เทคโนโลยี	500,000					500,000

หน่วยงานที่ 27 ศูนย์เชี่ยวชาญนวัตกรรมเกษตรสร้างสรรค์ สถาบันวิจัยวิทยาศาสตร์และเทคโนโลยีแห่งประเทศไทย (วว.)

ยุทธศาสตร์/แผนงาน/โครงการ/กิจกรรม	เป้าหมายระยะ 5 ปี (หน่วยนับ)	งบประมาณ (บาท)					รวม (บาท)
		พ.ศ. 2566	พ.ศ. 2567	พ.ศ. 2568	พ.ศ. 2569	พ.ศ. 2570	
	2. เทคโนโลยีการขยายชีวภัณฑ์รูปแบบหัวเชื้อน้ำในถังปฏิกรณ์ชีวภาพระดับกึ่งอุตสาหกรรม จำนวน 1 เทคโนโลยี	**500,000**	800,000				1,300,000
กิจกรรมที่ 2 พัฒนาสูตรชีวภัณฑ์เชื้อ *Bacillus amyloliquifaciens* รูปแบบหัวเชื้อน้ำเพื่อเพิ่มประสิทธิภาพในการใช้งานในระดับแปลง	1. สูตรชีวภัณฑ์รูปแบบหัวเชื้อน้ำอย่างน้อย 1 สูตร	500,000					500,000
กิจกรรมที่ 3 การศึกษาประสิทธิภาพของหัวเชื้อชีวภัณฑ์ *Bacillus amyloliquifaciens* ที่ขยายในถังหมักอย่างง่ายโมเดล วว. ในการป้องกันโรคพืชในแปลงผลิตพืช	1. เทคโนโลยีการขยายหัวเชื้อน้ำในถังหมักอย่างง่ายโมเดล วว.		**850,000**	**850,000**			1,700,000
โครงการหลักที่ 3 วิจัยนวัตกรรมการสร้างมูลค่าเพิ่มตลอดห่วงโซ่คุณค่า							
1. โครงการวิจัย พัฒนา สนับสนุนการผลิตเห็ดบนพื้นที่สูง และการพัฒนาต่อยอดเพิ่มมูลค่าผลิตภัณฑ์จากเห็ดเพาะเลี้ยง							
กิจกรรมที่ 9 การพัฒนาผลิตภัณฑ์เสริมอาหารจากเห็ดที่ส่งเสริมเพาะเลี้ยงบนพื้นที่สูง		100,000	200,000	200,000	300,000	300,000	**1,100,000**
โครงการหลักที่ 5 วิจัยสร้างความมั่นคงทางทรัพยากรธรรมชาติและสิ่งแวดล้อม และความหลากหลายทางชีวภาพบนพื้นที่สูงอย่างยั่งยืน							
1. โครงการวิจัย พัฒนา สนับสนุนการผลิตเห็ดบนพื้นที่สูง และการพัฒนาต่อยอดเพิ่มมูลค่าผลิตภัณฑ์จากเห็ดเพาะเลี้ยง							
กิจกรรมที่ 10 สนับสนุนและร่วมมือพัฒนาเทคโนโลยีการเพาะเห็ดป่าธรรมชาติ		200,000	200,000	200,000	200,000	200,000	**1,000,000**
รวมยุทธศาสตร์ที่ 1		**4,900,000**	**7,650,000**	**5,500,000**	**3,250,000**	**2,750,000**	**24,050,000**

หน่วยงานที่ 27 ศูนย์เชี่ยวชาญนวัตกรรมเกษตรสร้างสรรค์ สถาบันวิจัยวิทยาศาสตร์และเทคโนโลยีแห่งประเทศไทย (วว.)

ยุทธศาสตร์/แผนงาน/โครงการ/กิจกรรม	เป้าหมายระยะ 5 ปี (หน่วยนับ)	งบประมาณ (บาท)					รวม (บาท)
		พ.ศ. 2566	พ.ศ. 2567	พ.ศ. 2568	พ.ศ. 2569	พ.ศ. 2570	
ยุทธศาสตร์ที่ 2 การพัฒนาส่งเสริมอาชีพและการตลาด							
แผนงานที่ 2.1 พัฒนาอาชีพภายใต้มาตรฐานอาหารปลอดภัยและเป็นมิตรต่อสิ่งแวดล้อม ด้วยเทคโนโลยีและนวัตกรรม							
โครงการหลักที่ 3 เพิ่มผลผลิตทางการเกษตรและลดต้นทุนการผลิต (ปัจจัยการผลิต) ภายใต้ระบบการปลูกพืชหมุนเวียนเพื่อลดผลกระทบของหมอกควัน (PM 2.5)							
1. โครงการวิจัย พัฒนา สนับสนุนการผลิตเห็ดบนพื้นที่สูง และการพัฒนาต่อยอดเพิ่มมูลค่าผลิตภัณฑ์จากเห็ดเพาะเลี้ยง							
กิจกรรมที่ 11 สนับสนุนการใช้ประโยชน์เตาชีวมวลในการลดต้นทุนการผลิตก้อนเห็ดและลด PM 2.5 ในพื้นที่ปลูกข้าวโพดเลี้ยงสัตว์บนพื้นที่สูง	ขยายผลเตาชีวมวลต้นแบบไปยังพื้นที่ศูนย์/สถานี 5 เตา/ปี	300,000	300,000	300,000	300,000	300,000	**1,500,000**
แผนงานที่ 2.2 พัฒนาและส่งเสริมอาชีพนอกภาคการเกษตร							
โครงการหลักที่ 6 พัฒนาเทคโนโลยีการแปรรูปเพื่อสร้างมูลค่าเพิ่มของสินค้าเกษตรบนพื้นที่สูง							
1. โครงการวิจัยวิจัยและพัฒนาเทคโนโลยีการบ่มและสกัดสารสกัดวานิลลาเพื่อให้ได้คุณภาพสูง	3 ปี	1,000,000	800,000	800,000			2,600,000
กิจกรรมที่ 1.1 ทำการสกัดและตรวจวัดปริมาณเอนไซม์ β-glucoxidase และ glucovanillin จากฝักวานิลลาก่อนและหลังการบ่ม จากฝักวานิลลาที่ปลูกจากโครงการหลวง โดยเปรียบเทียบกับ วานิลลาจากต่างประเทศ เช่น จากตาฮิติ เป็นต้น							
กิจกรรมที่ 1.2 ทำการศึกษาสภาวะที่เหมาะสมในการบ่มฝักวานิลลาโดยการให้ความร้อน การเติมเอนไซม์ β- glucoxidase และเอนไซม์อื่น ๆ เพื่อให้ได้ vanillin ปริมาณสูง เพื่อลดระยะเวลาการบ่ม และเปรียบเทียบผลกับการบ่มแบบวิธีดังเดิม							
กิจกรรมที่ 1.3 เปรียบเทียบวิธีการสกัดสาร โดยใช้เทคนิค phytonic extractor, supercritical fluid extractor และตัวทำลายเอทานอล และเฮกเซน							

หน่วยงานที่ 27 **ศูนย์เชี่ยวชาญนวัตกรรมเกษตรสร้างสรรค์ สถาบันวิจัยวิทยาศาสตร์และเทคโนโลยีแห่งประเทศไทย (วว.)**

ยุทธศาสตร์/แผนงาน/โครงการ/กิจกรรม	เป้าหมายระยะ 5 ปี (หน่วยนับ)	งบประมาณ (บาท)					รวม (บาท)
		พ.ศ. 2566	พ.ศ. 2567	พ.ศ. 2568	พ.ศ. 2569	พ.ศ. 2570	
กิจกรรมที่ 1.4 วิเคราะห์ vanillin และสารหอมอื่นๆ ที่พบในฝักวานิลลาที่มีผลต่อคุณภาพของกลิ่นโดยใช้เครื่อง GC-MS และ HPLC และ LC/MS							
กิจกรรมที่ 1.5 จัดร่างมาตรฐานและกำหนดมาตรฐานของสารสกัดวานิลลา ร่วมกับ สมอ.							
กิจกรรมที่ 1.6 พัฒนาผลิตภัณฑ์น้ำหอม หรือ perfume ต้นแบบโดยใช้สารสกัดจากฝักวานิลลาเป็นส่วนผสมหรือเป็นสาร fixative							
กิจกรรมที่ 1.7 พัฒนา flavor จากสารสกัดวานิลลา เพื่อใช้ในอุตสาหกรรมอาหาร ในรูปแบบที่สะดวกต่อการใช้และมีความคงตัวสูง							
กิจกรรมที่ 1.8 จัดทำรายงานฉบับสมบูรณ์							
รวมยุทธศาสตร์ที่ 2		1,300,000	1,100,000	1,100,000	300,000	300,000	4,100,000
รวมงบประมาณทั้งสิ้น (บาท)		6,200,000	8,750,000	6,600,000	3,550,000	3,050,000	28,150,000



4

มติคณะรัฐมนตรี

เมื่อวันที่ 21 กันยายน 2564

และความเห็นของหน่วยงาน

ปลัดกระทรวงเกษตรและสหกรณ์
รับที่ ๒๘๐๖๕
วันที่ ๑๓ ก.ย. ๖๔ เวลา ๐๘.๕๗

๒๘๐๗๕
๒๙ ก.ย. ๖๔
๑๕.๔๒๑.

บันทึกข้อความ

ส่วนราชการ สำนักเลขาธิการคณะรัฐมนตรี ทำเนียบรัฐบาล โทร. ๐ ๒๒๘๐ ๙๐๐๐ ต่อ ๑๗๓๔,๑๕๒๒
ที่ นร ๐๕๐๕/๓๐๓๓๓ **วันที่** ๒๓ กันยายน ๒๕๖๔
เรื่อง ผลการประชุมคณะกรรมการประสานงานและสนับสนุนงานโครงการหลวง (กปส.) ครั้งที่ ๑/๒๕๖๔

เสนอ สำนักงานปลัดกระทรวงเกษตรและสหกรณ์

เพื่อโปรดพิจารณาแจ้งสถาบันวิจัยและพัฒนาพื้นที่สูงเพื่อทราบต่อไป ทั้งนี้ ได้นำเรียนรัฐมนตรีว่าการกระทรวงเกษตรและสหกรณ์ รัฐมนตรีช่วยว่าการกระทรวงเกษตรและสหกรณ์ (นางสาวมนัญญา ไทยเศรษฐ์) และรัฐมนตรีช่วยว่าการกระทรวงเกษตรและสหกรณ์ (นายประภัตร โพธสุธน) ทราบแล้ว

(นายศรัญญู พูลลาภ)
หัวหน้าสำนักงานรัฐมนตรี

ปลัดกระทรวงเกษตรและสหกรณ์
รับที่ ๒๘๐๖๔
วันที่ ๑๓ ก.ย. ๖๔ เวลา ๐๘.๕๗

เรียน ปลัดกระทรวงเกษตรและสหกรณ์

เพื่อโปรดทราบ ทั้งนี้ เห็นสมควรแจ้งสถาบันวิจัยและพัฒนาพื้นที่สูง (องค์การมหาชน) ทราบต่อไป

(นางสุพิศ พูลคุณานุกูร)
หัวหน้ากลุ่มช่วยอำนวยการนักบริหาร
รักษาราชการแทน ผู้อำนวยการกองกลาง
สำนักงานปลัดกระทรวงเกษตรและสหกรณ์

กระทรวงเกษตรและสหกรณ์
รับที่ ๒๘๐๗๕
วันที่ ๒๓ ก.ย. ๖๔
๑๕.๕๕ น.

- ทราบ
- ดำเนินการตามเสนอ

(นายทองเปลว กองจันทร์)
ปลัดกระทรวงเกษตรและสหกรณ์

สถาบันวิจัยและพัฒนาพื้นที่สูง
รับที่ ๘๒๕๕
วันที่ ๘ ต.ค. ๒๕๖๔
เวลา ๒๓.๕๕ น.

กษ ๐๒๐๑.๐๖/๒๘๕๒ ลว. ๕ ต.ค. ๒๕๖๔
เสนอ สถาบันวิจัยและพัฒนาพื้นที่สูง (องค์การมหาชน)
เพื่อทราบต่อไป

(นางสาวขวัญเรือน มงคลสวัสดิ์)
ผู้อำนวยการกองกลาง
สำนักงานปลัดกระทรวงเกษตรและสหกรณ์

(นายวิรัตน์ ปราบทุกข์)
ผู้อำนวยการสถาบันวิจัยและพัฒนาพื้นที่สูง
๘ ต.ค. ๒๕๖๔

สำนักงานรัฐมนตรี
กระทรวงเกษตรและสหกรณ์
เลขรับ ๗๗๐๖๔
วันที่ ๒๗ กย ๒๕๖๔
เวลา ๑๔๐๐ น.



ที่ นร ๐๕๐๕/ ๓๐๓๗๑

สำนักเลขาธิการคณะรัฐมนตรี
ทำเนียบรัฐบาล กทม. ๑๐๓๐๐

๒๓ กันยายน ๒๕๖๔

เรื่อง ผลการประชุมคณะกรรมการประสานงานและสนับสนุนงานโครงการหลวง (กปส.) ครั้งที่ ๑/๒๕๖๔

เรียน รัฐมนตรีว่าการกระทรวงเกษตรและสหกรณ์

อ้างถึง หนังสือสำนักเลขาธิการคณะรัฐมนตรี ด่วนที่สุด ที่ นร ๐๕๐๕/๓๓๔๘๕ ลงวันที่ ๒๒ ตุลาคม ๒๕๖๓

สิ่งที่ส่งมาด้วย สำเนาหนังสือคณะกรรมการประสานงานและสนับสนุนงานโครงการหลวง ที่ กษ ๐๒๓๐/๓๓๖ ลงวันที่ ๒ กันยายน ๒๕๖๔

ตามที่ได้แจ้งมติคณะรัฐมนตรี (๒๐ ตุลาคม ๒๕๖๓) เกี่ยวกับผลการประชุมคณะกรรมการประสานงานและสนับสนุนงานโครงการหลวง (กปส.) ครั้งที่ ๑/๒๕๖๓ เมื่อวันที่ ๑๕ กรกฎาคม ๒๕๖๓ มาเพื่อทราบ ความละเอียดแจ้งแล้ว นั้น

คณะกรรมการประสานงานและสนับสนุนงานโครงการหลวงได้เสนอผลการประชุมคณะกรรมการประสานงานและสนับสนุนงานโครงการหลวง (กปส.) ครั้งที่ ๑/๒๕๖๔ เมื่อวันที่ ๗ กรกฎาคม ๒๕๖๔ ไปเพื่อคณะรัฐมนตรีทราบ ความละเอียดปรากฏตามสำเนาหนังสือที่ส่งมาด้วยนี้

คณะรัฐมนตรีได้มีมติเมื่อวันที่ ๒๑ กันยายน ๒๕๖๔ รับทราบมติการประชุมคณะกรรมการประสานงานและสนับสนุนงานโครงการหลวง (กปส.) ครั้งที่ ๑/๒๕๖๔ เมื่อวันที่ ๗ กรกฎาคม ๒๕๖๔

จึงเรียนมาเพื่อโปรดทราบ

ขอแสดงความนับถือ

(นางสาวสุภาพร กิตติเดโช)
ผู้อำนวยการกองพัฒนายุทธศาสตร์และติดตามนโยบายพิเศษ ปฏิบัติราชการแทน
เลขาธิการคณะรัฐมนตรี

กองพัฒนายุทธศาสตร์และติดตามนโยบายพิเศษ
โทร. ๐ ๒๒๘๐ ๙๐๐๐ ต่อ ๑๗๓๔ (อธิษฐาน), ๑๕๒๒ (ทรัพย์สิน)
โทรสาร ๐ ๒๒๘๐ ๑๔๔๖
www.soc.go.th
ไปรษณีย์อิเล็กทรอนิกส์ saraban@soc.go.th

ที่ กษ ๐๒๓๐/๓๓๖

คณะกรรมการประสานงานและสนับสนุน
งานโครงการหลวง
กระทรวงเกษตรและสหกรณ์
ถนนราชดำเนินนอก กทม. ๑๐๒๐๐

๒ กันยายน ๒๕๖๔

เรื่อง ผลการประชุมคณะกรรมการประสานงานและสนับสนุนงานโครงการหลวง (กปส.) ครั้งที่ ๑/๒๕๖๔

เรียน เลขาธิการคณะรัฐมนตรี

สิ่งที่ส่งมาด้วย ๑. หนังสือประธานกรรมการประสานงานและสนับสนุนงานโครงการหลวง เห็นชอบให้เสนอคณะรัฐมนตรี
๒. รายงานการประชุมคณะกรรมการประสานงานและสนับสนุนงานโครงการหลวง ครั้งที่ ๑/๒๕๖๔ จำนวน ๙๐ ชุด
๓. ระเบียบสำนักนายกรัฐมนตรีว่าด้วยการปฏิบัติงานที่เกี่ยวข้องกับงานโครงการหลวง พ.ศ. ๒๕๕๐ และที่แก้ไขเพิ่มเติม จำนวน ๙๐ ชุด

ด้วยคณะกรรมการประสานงานและสนับสนุนงานโครงการหลวง ขอเสนอเรื่องผลการประชุมคณะกรรมการประสานงานและสนับสนุนงานโครงการหลวง (กปส.) ครั้งที่ ๑/๒๕๖๔ เมื่อวันที่ ๗ กรกฎาคม ๒๕๖๔ มาเพื่อคณะรัฐมนตรีพิจารณา โดยเรื่องนี้เข้าข่ายที่จะต้องนำเสนอคณะรัฐมนตรีตามพระราชกฤษฎีกาว่าด้วยการเสนอเรื่องและการประชุมคณะรัฐมนตรี พ.ศ. ๒๕๔๘ มาตรา ๔ (๑๒) รวมทั้งสอดคล้องตามยุทธศาสตร์ชาติในด้าน (๒) การสร้างรายได้และการเพิ่มขีดความสามารถในการแข่งขัน และ (๔) การลดความเหลื่อมล้ำ ทั้งนี้ ประธานกรรมการประสานงานและสนับสนุนงานโครงการหลวง (กปส.) (พลเอก ประยุทธ์ จันทร์โอชา) ได้เห็นชอบให้นำเรื่องดังกล่าวเสนอคณะรัฐมนตรีด้วยแล้ว (รายละเอียดตามสิ่งที่ส่งมาด้วย ๑)

ทั้งนี้ เรื่องดังกล่าวมีรายละเอียด ดังนี้

๑. <u>เรื่องเดิม</u>

ตามที่ได้มีการประชุมคณะกรรมการประสานงานและสนับสนุนงานโครงการหลวง (กปส.) ครั้งที่ ๑/๒๕๖๔ เมื่อวันที่ ๗ กรกฎาคม ๒๕๖๔ เวลา ๐๙.๓๐ น. ในรูปแบบการประชุม VDO Conference คณะกรรมการ กปส. ได้รับทราบและพิจารณาเรื่องต่างๆ ดังนี้ (สิ่งที่ส่งมาด้วย ๑)

๑.๑ <u>ที่ประชุมรับทราบ จำนวน ๒ เรื่อง</u>

๑) ผลการดำเนินงานของมูลนิธิโครงการหลวง และหน่วยงานสนับสนุนการดำเนินงานตามแผนแม่บทศูนย์พัฒนาโครงการหลวง และแผนแม่บทโครงการพัฒนาพื้นที่สูงแบบโครงการหลวง

<u>มติที่ประชุม</u>

รับทราบผลการดำเนินงานของมูลนิธิโครงการหลวง และหน่วยงานสนับสนุนการดำเนินงานตามแผนแม่บทศูนย์พัฒนาโครงการหลวง และแผนแม่บทโครงการพัฒนาพื้นที่สูงแบบโครงการหลวง

๒) ผลการประชุมของคณะอนุกรรมการปรับปรุงโครงสร้างพื้นฐานในพื้นที่โครงการหลวง ครั้งที่ ๑/๒๕๖๔

<u>มติที่ประชุม</u>

รับทราบผลการประชุมของคณะอนุกรรมการปรับปรุงโครงสร้างพื้นฐานในพื้นที่โครงการหลวง ครั้งที่ ๑/๒๕๖๔ โดยขอให้ทุกหน่วยงานเร่งรัดการเบิกจ่ายงบประมาณให้เป็นไปตามแผนและหลักเกณฑ์ของสำนักงบประมาณ

สำเนาถูกต้อง
พรทอมน เอียนสองค์
02 ก.ย. 2564

/๑.๒ ที่ประชุม...

๑.๒ ที่ประชุมพิจารณา จำนวน ๔ เรื่อง

๑) แผนกลยุทธ์มูลนิธิโครงการหลวง ระยะ ๕ ปี (พ.ศ. ๒๕๖๖ – ๒๕๗๐)

มติที่ประชุม

๑) เห็นชอบแผนกลยุทธ์มูลนิธิโครงการหลวง ระยะ ๕ ปี (พ.ศ. ๒๕๖๖-๒๕๗๐) เพื่อใช้เป็นแนวทางในการประสานประโยชน์จากภาคส่วนที่เกี่ยวข้องในการสนับสนุนงานโครงการหลวงต่อไป ทั้งนี้ให้มีการประเมินผลการดำเนินงานตามแผนฯ อย่างเป็นรูปธรรม

๒) ที่ประชุมให้การรับรองมติ

๒) (ร่าง) แผนปฏิบัติการด้านพัฒนาพื้นที่โครงการหลวง ระยะ ๕ ปี (พ.ศ. ๒๕๖๖ -๒๕๗๐)

มติที่ประชุม

๑) เห็นชอบแผนปฏิบัติการด้านพัฒนาพื้นที่โครงการหลวง ระยะ ๕ ปี (พ.ศ. ๒๕๖๖-๒๕๗๐) และกรอบงบประมาณ โดยมอบหมายให้ปลัดกระทรวงเกษตรและสหกรณ์ ในฐานะฝ่ายเลขานุการคณะกรรมการ กปส. เสนอคณะรัฐมนตรีให้ความเห็นชอบต่อไป ทั้งนี้มอบให้เลขาธิการสภาพัฒนาการเศรษฐกิจและสังคมแห่งชาติยืนยันความสอดคล้องของแผนปฏิบัติการฯ กับยุทธศาสตร์ชาติ ๒๐ ปี และมอบให้ผู้อำนวยการสำนักงบประมาณ พิจารณาจัดลำดับความสำคัญและจัดสรรกรอบงบประมาณตามแผนปฏิบัติการฯ เพื่อเสนอความเห็นประกอบการพิจารณาต่อคณะรัฐมนตรีต่อไป

๒) มอบให้หน่วยงานที่มีบทบาทหน้าที่เกี่ยวข้องรับไปดำเนินการและจัดสรรงบประมาณตามขั้นตอนกฎหมายและระเบียบที่เกี่ยวข้องต่อไป

๓) ที่ประชุมให้การรับรองมติ

๓) (ร่าง) แผนปฏิบัติการด้านโครงการพัฒนาพื้นที่สูงแบบโครงการหลวง ระยะ ๕ ปี (พ.ศ. ๒๕๖๖ - ๒๕๗๐)

มติที่ประชุม

๑) เห็นชอบแผนปฏิบัติการด้านโครงการพัฒนาพื้นที่สูงแบบโครงการหลวง ระยะ ๕ ปี (พ.ศ. ๒๕๖๖ – ๒๕๗๐) และกรอบงบประมาณ โดยมอบหมายให้ปลัดกระทรวงเกษตรและสหกรณ์ ในฐานะฝ่ายเลขานุการคณะกรรมการ กปส. เสนอคณะรัฐมนตรีให้ความเห็นชอบต่อไป ทั้งนี้มอบให้เลขาธิการสภาพัฒนาการเศรษฐกิจและสังคมแห่งชาติยืนยันความสอดคล้องของแผนปฏิบัติการฯ กับยุทธศาสตร์ชาติ ๒๐ ปี และมอบให้ผู้อำนวยการสำนักงบประมาณ พิจารณาจัดลำดับความสำคัญและจัดสรรกรอบงบประมาณตามแผนปฏิบัติการฯ เพื่อเสนอความเห็นประกอบการพิจารณาต่อคณะรัฐมนตรีต่อไป

๒) มอบให้หน่วยงานที่มีบทบาทหน้าที่เกี่ยวข้องรับไปดำเนินการและจัดสรรงบประมาณตามขั้นตอนกฎหมายและระเบียบที่เกี่ยวข้องต่อไป

๓) ที่ประชุมให้การรับรองมติ

๔) (ร่าง) แผนปฏิบัติการด้านการพัฒนาพื้นที่สูงอย่างยั่งยืน ระยะ ๕ ปี (พ.ศ. ๒๕๖๖ - ๒๕๗๐)

มติที่ประชุม

๑) เห็นชอบแผนปฏิบัติการด้านการพัฒนาพื้นที่สูงอย่างยั่งยืน ระยะ ๕ ปี (พ.ศ. ๒๕๖๖ - ๒๕๗๐) และกรอบงบประมาณ โดยมอบหมายให้ปลัดกระทรวงเกษตรและสหกรณ์ ในฐานะฝ่ายเลขานุการคณะกรรมการ กปส. เสนอคณะรัฐมนตรีให้ความเห็นชอบต่อไป ทั้งนี้มอบให้เลขาธิการสภาพัฒนาการเศรษฐกิจและสังคมแห่งชาติยืนยันความสอดคล้องของแผนปฏิบัติการฯ กับยุทธศาสตร์ชาติ ๒๐ ปี และมอบให้ผู้อำนวยการสำนักงบประมาณ พิจารณาจัดลำดับความสำคัญและจัดสรรกรอบงบประมาณตามแผนปฏิบัติการฯ เพื่อเสนอความเห็นประกอบการพิจารณาต่อคณะรัฐมนตรีต่อไป

สำเนาถูกต้อง
พัทธมน เอี่ยวสูงค่
09 ก.ย. 2564

/๒) เห็นชอบ...

๒) เห็นชอบการกำหนดให้แผนปฏิบัติการด้านการพัฒนาพื้นที่สูงอย่างยั่งยืน ระยะ ๕ ปี (พ.ศ. ๒๕๖๖ - ๒๕๗๐) เป็นแผนงานบูรณาการระดับประเทศต่อไป

๓) ที่ประชุมให้การรับรองมติ

๒. <u>เหตุผลความจำเป็นที่ต้องเสนอคณะรัฐมนตรี</u>

คณะกรรมการประสานงานและสนับสนุนงานโครงการหลวง (กปส.) มีนายกรัฐมนตรีเป็นประธานกรรมการ มีอำนาจหน้าที่ในการพิจารณาและกำหนดนโยบายและแนวทางการดำเนินงานของหน่วยงานของรัฐที่เกี่ยวข้องกับงานโครงการหลวงพิจารณาและกำหนดแผนงาน โครงการ และกิจกรรมให้สอดคล้องกับข้อเสนอแนะของมูลนิธิโครงการหลวงเพื่อให้หน่วยงานของรัฐที่เกี่ยวข้องรับไปดำเนินงาน ซึ่งในการประชุมคณะกรรมการประสานงานและสนับสนุนงานโครงการหลวง ครั้งที่ ๑/๒๕๖๔ เมื่อวันที่ ๗ กรกฎาคม ๒๕๖๔ มีมติที่สำคัญเกี่ยวข้องกับการดำเนินงานของหน่วยงานต่างๆ เพื่อสนับสนุนการปฏิบัติงานโครงการหลวงให้เกิดประสิทธิภาพยิ่งขึ้น

๓. <u>สาระสำคัญ ข้อเท็จจริงและข้อกฎหมาย</u>

เรื่องที่เสนอดังกล่าว เข้าข่ายที่จะต้องนำเสนอคณะรัฐมนตรีตามพระราชกฤษฎีกาว่าด้วยการเสนอเรื่องและการประชุมคณะรัฐมนตรี พ.ศ. ๒๕๔๘ มาตรา ๔ (๑๒) และมาตรา ๖ (๑) ในกรณีที่คณะกรรมการใดมีนายกรัฐมนตรี รองนายกรัฐมนตรี หรือรัฐมนตรีประจำสำนักนายกรัฐมนตรี รัฐมนตรีว่าการกระทรวงหรือทบวงเป็นประธานกรรมการของคณะกรรมการนั้น ให้นายกรัฐมนตรี รองนายกรัฐมนตรี รัฐมนตรีประจำสำนักนายกรัฐมนตรี รัฐมนตรีว่าการกระทรวงหรือทบวง แล้วแต่กรณี ในฐานะประธานกรรมการ เป็นผู้ลงนามเสนอเรื่องต่อคณะรัฐมนตรีได้

๔. <u>ข้อเสนอของส่วนราชการ</u>

คณะกรรมการประสานงานและสนับสนุนงานโครงการหลวงพิจารณาแล้ว เห็นว่าควรเสนอคณะรัฐมนตรี รับทราบและเห็นชอบตามมติการประชุมคณะกรรมการประสานงานและสนับสนุนงานโครงการหลวง (กปส.) ครั้งที่ ๑/๒๕๖๔ เมื่อวันที่ ๗ กรกฎาคม ๒๕๖๔

จึงเรียนมาเพื่อเสนอคณะรัฐมนตรีทราบต่อไป

ขอแสดงความนับถือ

พลเอก
(ประยุทธ์ จันทร์โอชา)
นายกรัฐมนตรี
ประธานกรรมการประสานงานและสนับสนุนงานโครงการหลวง

สำเนาถูกต้อง
พัทธมน เอี่ยมสุวงศ์
02 กย. 2564

ฝ่ายเลขานุการคณะกรรมการประสานงานและสนับสนุนงานโครงการหลวง
สถาบันวิจัยและพัฒนาพื้นที่สูง (องค์การมหาชน)
โทร. ๐ ๕๓๓๒ ๘๔๙๖-๘ ต่อ ๑๓๐๑
โทรสาร. ๐ ๕๓๓๒ ๘๔๙๔
ไปรษณีย์อิเล็กทรอนิกส์ saraban@hrdi.mail.go.th
นางสาวพัทธมน เอี่ยมสุองค์ ๐๘ ๙๗๕๘ ๗๔๘๖



สำนักงานรัฐมนตรี
กระทรวงเกษตรและสหกรณ์
เลขรับ ๓๖๔๘๕
วันที่ ๒๖ ต.ค. ๒๕๖๓
เวลา ๑๐.๔๓ น.

ด่วนที่สุด
ที่ นร ๐๕๐๕/ ๓๓๔๔๕

สำนักเลขาธิการคณะรัฐมนตรี
ทำเนียบรัฐบาล กทม. ๑๐๓๐๐

๒๒ ตุลาคม ๒๕๖๓

เรื่อง ผลการประชุมคณะกรรมการประสานงานและสนับสนุนงานโครงการหลวง (กปส.) ครั้งที่ ๑/๒๕๖๓

เรียน รัฐมนตรีว่าการกระทรวงเกษตรและสหกรณ์

อ้างถึง หนังสือกระทรวงเกษตรและสหกรณ์ ด่วนที่สุด ที่ สวพส./๔๒๖๒ ลงวันที่ ๑๕ ตุลาคม ๒๕๖๓

สิ่งที่ส่งมาด้วย บัญชีสำเนาหนังสือที่ส่งมาด้วย

ตามที่ได้เสนอความเห็นเกี่ยวกับผลการประชุมคณะกรรมการประสานงานและสนับสนุนงานโครงการหลวง (กปส.) ครั้งที่ ๑/๒๕๖๓ เมื่อวันที่ ๑๕ กรกฎาคม ๒๕๖๓ ไปเพื่อประกอบการพิจารณาของคณะรัฐมนตรี ความละเอียดแจ้งแล้ว นั้น

หน่วยงานที่เกี่ยวข้องได้เสนอความเห็นไปเพื่อประกอบการพิจารณาของคณะรัฐมนตรีด้วย ความละเอียดปรากฏตามบัญชีสำเนาหนังสือที่ส่งมาด้วยนี้

คณะรัฐมนตรีได้ประชุมปรึกษาเมื่อวันที่ ๒๐ ตุลาคม ๒๕๖๓ ลงมติว่า

๑. รับทราบและเห็นชอบตามมติการประชุมคณะกรรมการประสานงานและสนับสนุนงานโครงการหลวง (กปส.) ครั้งที่ ๑/๒๕๖๓ เมื่อวันที่ ๑๕ กรกฎาคม ๒๕๖๓ ตามที่คณะกรรมการประสานงานและสนับสนุนงานโครงการหลวงเสนอ

๒. เห็นชอบในหลักการร่างระเบียบสำนักนายกรัฐมนตรี ว่าด้วยการปฏิบัติงานที่เกี่ยวข้องกับงานโครงการหลวง (ฉบับที่ ..) พ.ศ. .... และให้ส่งคณะกรรมการตรวจสอบร่างกฎหมายและร่างอนุบัญญัติที่เสนอคณะรัฐมนตรีตรวจพิจารณา แล้วดำเนินการต่อไปได้

๓. สำหรับการขอรับสนับสนุนงบประมาณเพิ่มเติมสำหรับการก่อสร้างศูนย์วิจัยและพัฒนาการเกษตรโครงการหลวงจากรัฐบาล ในปีงบประมาณ พ.ศ. ๒๕๖๕ ผ่านสำนักงานคณะกรรมการพิเศษเพื่อประสานงานโครงการอันเนื่องมาจากพระราชดำริ งบประมาณรวมทั้งสิ้น ๑๐๕,๗๐๐,๐๐๐ บาท ให้สำนักงานคณะกรรมการพิเศษเพื่อประสานงานโครงการอันเนื่องมาจากพระราชดำริและหน่วยงานที่เกี่ยวข้องดำเนินการตามความเห็นของสำนักงบประมาณ

จึงเรียนยืนยันมา ทั้งนี้ สำนักเลขาธิการคณะรัฐมนตรีได้ส่งร่างระเบียบดังกล่าวไปเพื่อคณะกรรมการตรวจสอบร่างกฎหมายและร่างอนุบัญญัติที่เสนอคณะรัฐมนตรี คณะที่ ๒ ตรวจพิจารณาตามมติคณะรัฐมนตรีต่อไปแล้ว

ขอแสดงความนับถือ

(นายภูมินทร ปลั่งสมบัติ)
รองเลขาธิการคณะรัฐมนตรี ปฏิบัติราชการแทน
เลขาธิการคณะรัฐมนตรี

กองพัฒนายุทธศาสตร์และติดตามนโยบายพิเศษ
โทร. ๐ ๒๒๘๐ ๙๐๐๐ ต่อ ๑๖๓๓ (จิรสรรพ์), ๑๕๓๓ (กัลยา)
โทรสาร ๐ ๒๒๘๐ ๑๔๔๖ www.soc.go.th
ไปรษณีย์อิเล็กทรอนิกส์ spt55@soc.go.th



5

มติสำนักงาน
สภาพัฒนาการเศรษฐกิจและสังคมแห่งชาติ

ด่วนที่สุด **บันทึกข้อความ**

ส่วนราชการ สำนักงานสภาพัฒนาการเศรษฐกิจและสังคมแห่งชาติ โทร. ๐ ๒๒๘๐ ๔๐๘๕ ต่อ ๕๖๐๑

ที่ นร ๑๑๑๔/๖๐๖๕ **วันที่** ๑๕ ตุลาคม ๒๕๖๔

เรื่อง ร่างแผนปฏิบัติการด้านพัฒนาพื้นที่โครงการหลวง ระยะ ๕ ปี (พ.ศ. ๒๕๖๖ - ๒๕๗๐) ร่างแผนปฏิบัติการด้านโครงการพัฒนาพื้นที่สูงแบบโครงการหลวง ระยะ ๕ ปี (พ.ศ. ๒๕๖๖ - ๒๕๗๐) และร่างแผนปฏิบัติการด้านการพัฒนาพื้นที่สูงอย่างยั่งยืน ระยะ ๕ ปี (พ.ศ. ๒๕๖๖ - ๒๕๗๐)

เสนอ สถาบันวิจัยและพัฒนาพื้นที่สูง (องค์การมหาชน)

เพื่อโปรดพิจารณาดำเนินการตามบัญชารัฐมนตรีว่าการกระทรวงเกษตรและสหกรณ์

(นายศรัญญู พูลลาภ)
หัวหน้าสำนักงานรัฐมนตรี

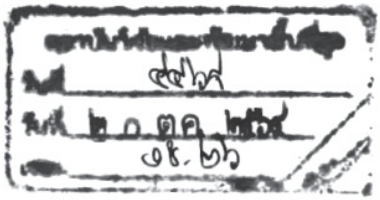

รมว.กษ.
รับที่ ๓๐๖๐๖
วันที่ ๒๐ ต.ค. ๒๕๖๔
เวลา ๑๖.๔๔ น.

รับที่ ๓๐๖๐๖
วันที่ ๒๐ ต.ค. ๒๕๖๔
เวลา ๑๑.๐๓ น.

ด่วนที่สุด **บันทึกข้อความ**

ส่วนราชการ สำนักงานสภาพัฒนาการเศรษฐกิจและสังคมแห่งชาติ โทร. ๐ ๒๒๘๐ ๔๐๘๕ ต่อ ๕๖๐๑

ที่ นร ๑๑๑๔/๖๐๖๕ **วันที่** ๑๕ ตุลาคม ๒๕๖๔

เรื่อง ร่างแผนปฏิบัติการด้านพัฒนาพื้นที่โครงการหลวง ระยะ ๕ ปี (พ.ศ. ๒๕๖๖ - ๒๕๗๐) ร่างแผนปฏิบัติการด้านโครงการพัฒนาพื้นที่สูงแบบโครงการหลวง ระยะ ๕ ปี (พ.ศ. ๒๕๖๖ - ๒๕๗๐) และร่างแผนปฏิบัติการด้านการพัฒนาพื้นที่สูงอย่างยั่งยืน ระยะ ๕ ปี (พ.ศ. ๒๕๖๖ - ๒๕๗๐)

เรียน รมว.กษ.

ด้วยสำนักงานสภาพัฒนาการเศรษฐกิจและสังคมแห่งชาติ (สศช.) มีหนังสือแจ้งกรณีคณะกรรมการประสานงานและสนับสนุนงานโครงการหลวงได้ส่งร่างแผนปฏิบัติการด้านพัฒนาพื้นที่โครงการหลวง ระยะ ๕ ปี (พ.ศ. ๒๕๖๖ - ๒๕๗๐) ร่างแผนปฏิบัติการด้านโครงการพัฒนาพื้นที่สูงแบบโครงการหลวง ระยะ ๕ ปี (พ.ศ. ๒๕๖๖ - ๒๕๗๐) และร่างแผนปฏิบัติการด้านการพัฒนาพื้นที่สูงอย่างยั่งยืน ระยะ ๕ ปี (พ.ศ. ๒๕๖๖ - ๒๕๗๐) เพื่อให้ สศช. พิจารณาให้ความเห็นในส่วนที่เกี่ยวข้องตามขั้นตอนของการเสนอแผนระดับที่ ๓ รายละเอียดตามเอกสารที่แนบ

จึงเรียนมาเพื่อโปรดพิจารณามอบหมาย สวพส. พิจารณาดำเนินการตามความเห็นของ สศช. ต่อไป

(นายธนา ชีรวินิจ)
เลขานุการรัฐมนตรีว่าการกระทรวงเกษตรและสหกรณ์

มอบ สวพส. พิจารณาดำเนินการตามความเห็น สศช.

๒๐ ต.ค. ๒๕๖๔
(นายเฉลิมชัย ศรีอ่อน)
รัฐมนตรีว่าการกระทรวงเกษตรและสหกรณ์

สำนักงานรัฐมนตรี
กระทรวงเกษตรและสหกรณ์
เลขรับ ๓๐๖๐๖
วันที่ ๑๙ ต.ค. ๒๕๖๔
เวลา ๑๓.๑๒ น.

ด่วนที่สุด

ที่ นร ๑๑๑๔/๖๐๖๕

สำนักงานสภาพัฒนาการ
เศรษฐกิจและสังคมแห่งชาติ
๙๖๒ ถนนกรุงเกษม กทม. ๑๐๑๐๐

๑๕ ตุลาคม ๒๕๖๔

เรื่อง ร่างแผนปฏิบัติการด้านพัฒนาพื้นที่โครงการหลวง ระยะ ๕ ปี (พ.ศ. ๒๕๖๖ - ๒๕๗๐) ร่างแผนปฏิบัติการด้านโครงการพัฒนาพื้นที่สูงแบบโครงการหลวง ระยะ ๕ ปี (พ.ศ. ๒๕๖๖ - ๒๕๗๐) และร่างแผนปฏิบัติการด้านการพัฒนาพื้นที่สูงอย่างยั่งยืน ระยะ ๕ ปี (พ.ศ. ๒๕๖๖ - ๒๕๗๐)

เรียน รัฐมนตรีว่าการกระทรวงเกษตรและสหกรณ์

อ้างถึง หนังสือคณะกรรมการประสานงานและสนับสนุนงานโครงการหลวง ที่ กษ ๐๒๓๐/๓๓๗ ลงวันที่ ๒ กันยายน ๒๕๖๔

สิ่งที่ส่งมาด้วย คู่มือแนวทางการจัดทำแผนระดับที่ ๓ และการเสนอแผนระดับที่ ๓ ในส่วนของแผนปฏิบัติการด้าน .... ต่อคณะรัฐมนตรี

ตามที่ คณะกรรมการประสานงานและสนับสนุนงานโครงการหลวง ได้ส่งเรื่อง ร่างแผนปฏิบัติการด้านพัฒนาพื้นที่โครงการหลวง ระยะ ๕ ปี (พ.ศ. ๒๕๖๖ - ๒๕๗๐) ร่างแผนปฏิบัติการด้านโครงการพัฒนาพื้นที่สูงแบบโครงการหลวง ระยะ ๕ ปี (พ.ศ. ๒๕๖๖ - ๒๕๗๐) และร่างแผนปฏิบัติการด้านการพัฒนาพื้นที่สูงอย่างยั่งยืน ระยะ ๕ ปี (พ.ศ. ๒๕๖๖ - ๒๕๗๐) มาให้สำนักงานสภาพัฒนาการเศรษฐกิจและสังคมแห่งชาติ พิจารณาให้ความเห็นในส่วนที่เกี่ยวข้องตามขั้นตอนของการเสนอแผนระดับที่ ๓ ความละเอียดแจ้งแล้ว นั้น

สำนักงานฯ ได้พิจารณาแล้ว มีความเห็น ดังนี้

๑. ร่างแผนปฏิบัติการด้านพัฒนาพื้นที่โครงการหลวง ระยะ ๕ ปี (พ.ศ. ๒๕๖๖ - ๒๕๗๐) ร่างแผนปฏิบัติการด้านโครงการพัฒนาพื้นที่สูงแบบโครงการหลวง ระยะ ๕ ปี (พ.ศ. ๒๕๖๖ - ๒๕๗๐) และร่างแผนปฏิบัติการด้านการพัฒนาพื้นที่สูงอย่างยั่งยืน ระยะ ๕ ปี (พ.ศ. ๒๕๖๖ - ๒๕๗๐) มีความเชื่อมโยงและสอดคล้องกับยุทธศาสตร์ชาติ แผนแม่บทภายใต้ยุทธศาสตร์ชาติที่เกี่ยวข้องทั้ง ๖ ด้าน นอกจากนี้ ยังสอดคล้องกับร่างแผนพัฒนาเศรษฐกิจและสังคมแห่งชาติ ฉบับที่ ๑๓ (พ.ศ. ๒๕๖๖ - ๒๕๗๐) ใน ๕ เป้าหมายหลัก ๗ หมุดหมาย ได้แก่

หมุดหมายที่ ๑	ไทยเป็นประเทศชั้นนำด้านสินค้าเกษตรและเกษตรแปรรูปมูลค่าสูง
หมุดหมายที่ ๘	ไทยมีพื้นที่และเมืองอัจฉริยะที่น่าอยู่ ปลอดภัย เติบโตได้อย่างยั่งยืน
หมุดหมายที่ ๙	ไทยมีความยากจนข้ามรุ่นลดลง และคนไทยทุกคนมีความคุ้มครองทางสังคมที่เพียงพอ เหมาะสม
หมุดหมายที่ ๑๐	ไทยมีเศรษฐกิจหมุนเวียนและสังคมคาร์บอนต่ำ
หมุดหมายที่ ๑๑	ไทยสามารถลดความเสี่ยงและผลกระทบจากภัยธรรมชาติและการเปลี่ยนแปลงสภาพภูมิอากาศ
หมุดหมายที่ ๑๒	ไทยมีกำลังคนสมรรถนะสูง มุ่งเรียนรู้อย่างต่อเนื่อง ตอบโจทย์การพัฒนาแห่งอนาคต
หมุดหมายที่ ๑๓	ไทยมีภาครัฐที่ทันสมัย มีประสิทธิภาพ และตอบโจทย์ประชาชน

/๒. ร่างแผน...

๒. ร่างแผนปฏิบัติการทั้ง ๓ ฉบับ เป็นแผนงานที่มีการบูรณาการการทำงานในพื้นที่โครงการหลวงและพื้นที่สูงร่วมกันระหว่างกระทรวงเกษตรและสหกรณ์ โดยสถาบันวิจัยและพัฒนาพื้นที่สูง (องค์การมหาชน) กับหน่วยงานที่เกี่ยวข้อง เพื่อเป็นเครื่องมือสำคัญในการดำเนินการให้บรรลุเป้าหมาย เกิดผลสัมฤทธิ์และผลสัมฤทธิ์ต่อการพัฒนาชีวิตความเป็นอยู่ของประชาชนในพื้นที่โครงการหลวงและพื้นที่สูงของประเทศอย่างทั่วถึง ดังนั้น หน่วยงานที่เกี่ยวข้อง ควรพิจารณาขอบเขตของพื้นที่เป้าหมายและการดำเนินการพัฒนาในร่างแผนปฏิบัติการ ทั้ง ๓ ฉบับ ให้มีความชัดเจน เพื่อป้องกันไม่ให้เกิดความซ้ำซ้อนที่อาจเกิดขึ้นในการดำเนินการตามร่างแผนปฏิบัติการ ทั้ง ๓ ฉบับ

๓. ร่างแผนปฏิบัติการดังกล่าว ไม่มีบทบัญญัติของกฎหมายหรือข้อผูกพันตามสนธิสัญญาระหว่างประเทศ ที่ระบุให้ต้องนำเสนอคณะรัฐมนตรีเพื่อพิจารณาหรือรับทราบแผนปฏิบัติการฯ ดังกล่าวก่อนดำเนินการ จึงถือว่าเป็นแผนระดับ ๓ ที่ไม่เข้าข่ายที่ต้องเสนอคณะรัฐมนตรีเพื่อทราบหรือพิจารณาตามมติคณะรัฐมนตรี เมื่อวันที่ ๔ ธันวาคม ๒๕๖๐ กระทรวงเกษตรและสหกรณ์สามารถดำเนินการตามแผนปฏิบัติการฯ ดังกล่าวได้ทันที โดยไม่ต้องเสนอคณะรัฐมนตรีพิจารณาหรือรับทราบ และสำหรับมิติด้านงบประมาณให้เป็นไปตามกฎหมายและระเบียบที่เกี่ยวข้องตามกระบวนการจัดสรรงบประมาณ ทั้งนี้สามารถพิจารณารายละเอียดเพิ่มเติมเกี่ยวกับคู่มือแนวทางการจัดทำแผนระดับที่ ๓ และการนำเสนอแผนระดับที่ ๓ ในส่วนของแผนปฏิบัติการด้าน .... ต่อคณะรัฐมนตรี ซึ่งคณะรัฐมนตรีมีมติรับทราบ เมื่อวันที่ ๒๗ เมษายน ๒๕๖๔ เพื่อประกอบการดำเนินการ โดยสำนักงานฯ จะดำเนินการรวบรวมแผนนำเสนอคณะรัฐมนตรีเพื่อทราบต่อไป

จึงเรียนมาเพื่อโปรดพิจารณาดำเนินการต่อไป

ขอแสดงความนับถือ

(นายดนุชา พิชยนันท์)
เลขาธิการสภาพัฒนาการเศรษฐกิจและสังคมแห่งชาติ

กองยุทธศาสตร์และประสานการพัฒนาขีดความสามารถในการแข่งขัน
โทร. ๐ ๒๒๘๐ ๔๐๘๕ ต่อ ๕๖๐๑
โทรสาร ๐ ๒๒๘๑ ๑๘๒๑
E-mail: sasithorn@nesdc.go.th

สิ่งที่มาด้วย

คู่มือแนวทางการจัดทำแผนระดับที่ ๓ และการเสนอแผนระดับที่ ๓ ในส่วนของแผนปฏิบัติการด้าน....
ต่อคณะรัฐมนตรี



สำนักงานรัฐมนตรี
กระทรวงเกษตรและสหกรณ์
เลขรับ ๒๐๐๑
วันที่ ๒๗ ส.ค. ๒๕๖๔
เวลา ๑๑.๓๕ น.

บันทึกข้อความ

ส่วนราชการ สถาบันวิจัยและพัฒนาพื้นที่สูง (องค์การมหาชน) โทรศัพท์ ๐๕๓-๓๒๘๔๙๖-๘

ที่ สวพส./ ๕๙๙๒ **วันที่** ๒๖ สิงหาคม ๒๕๖๔

เรื่อง ร่างแผนปฏิบัติการด้านพัฒนาพื้นที่โครงการหลวง ระยะ ๕ ปี (พ.ศ. ๒๕๖๖ – ๒๕๗๐) ร่างแผนปฏิบัติการด้านโครงการพัฒนาพื้นที่สูงแบบโครงการหลวง ระยะ ๕ ปี (พ.ศ. ๒๕๖๖ – ๒๕๗๐) และร่างแผนปฏิบัติการด้านการพัฒนาพื้นที่สูงอย่างยั่งยืน ระยะ ๕ ปี (พ.ศ. ๒๕๖๖ – ๒๕๗๐)

เรียน รัฐมนตรีว่าการกระทรวงเกษตรและสหกรณ์

๑. เรื่องเดิม

ตามที่ประชุมคณะกรรมการประสานงานและสนับสนุนงานโครงการหลวง (กปส.) ในการประชุมครั้งที่ ๑/๒๕๖๔ เมื่อวันที่ ๗ กรกฎาคม ๒๕๖๔ ได้มีมติเห็นชอบแผนปฏิบัติการและกรอบงบประมาณ จำนวน ๓ ฉบับ ประกอบด้วย

๑) แผนปฏิบัติการด้านพัฒนาพื้นที่โครงการหลวง ระยะ ๕ ปี (พ.ศ. ๒๕๖๖ – ๒๕๗๐) และมอบให้หน่วยงานที่มีบทบาทหน้าที่เกี่ยวข้องรับไปดำเนินการและจัดสรรงบประมาณตามขั้นตอนกฎหมายและระเบียบที่เกี่ยวข้องต่อไป

๒) แผนปฏิบัติการด้านโครงการพัฒนาพื้นที่สูงแบบโครงการหลวง ระยะ ๕ ปี (พ.ศ. ๒๕๖๖ – ๒๕๗๐) และมอบให้หน่วยงานที่มีบทบาทหน้าที่เกี่ยวข้องรับไปดำเนินการและจัดสรรงบประมาณตามขั้นตอนกฎหมายและระเบียบที่เกี่ยวข้องต่อไป

๓) แผนปฏิบัติการด้านการพัฒนาพื้นที่สูงอย่างยั่งยืน ระยะ ๕ ปี (พ.ศ. ๒๕๖๖ - ๒๕๗๐) และกำหนดให้เป็นแผนงานบูรณาการระดับประเทศต่อไป

โดยมอบหมายให้ปลัดกระทรวงเกษตรและสหกรณ์ ในฐานะฝ่ายเลขานุการคณะกรรมการ กปส. เสนอคณะรัฐมนตรีให้ความเห็นชอบต่อไป ทั้งนี้มอบให้เลขาธิการสภาพัฒนาการเศรษฐกิจและสังคมแห่งชาติ ยืนยันความสอดคล้องของแผนปฏิบัติการฯ กับยุทธศาสตร์ชาติ ๒๐ ปี และมอบให้ผู้อำนวยการสำนักงบประมาณพิจารณาจัดลำดับความสำคัญและจัดสรรกรอบงบประมาณตามแผนปฏิบัติการฯ เพื่อเสนอความเห็นประกอบการพิจารณาต่อคณะรัฐมนตรีต่อไป

ทั้งนี้ คณะกรรมการ กปส. ได้มีความเห็นและข้อเสนอแนะต่อแผนปฏิบัติการ ดังนี้

๑) ร่างแผนปฏิบัติการด้านโครงการพัฒนาพื้นที่สูงแบบโครงการหลวง ระยะ ๕ ปี (พ.ศ. ๒๕๖๖ -๒๕๗๐)

(๑) ควรจัดลำดับความสำคัญและความจำเป็นเร่งด่วนของแผนงาน/โครงการ ภายใต้แผนปฏิบัติการฯ เพื่อให้สอดคล้องและรองรับการเปลี่ยนแปลง

(๒) ควรปรับชื่อยุทธศาสตร์ของ (ร่าง) แผนปฏิบัติการด้านโครงการพัฒนาพื้นที่สูงแบบโครงการหลวง ระยะ ๕ ปี (พ.ศ. ๒๕๖๖ – ๒๕๗๐) (ร่าง) แผนปฏิบัติการพัฒนาพื้นที่โครงการหลวง ระยะ ๕ ปี (พ.ศ. ๒๕๖๖ – ๒๕๗๐) ให้สอดคล้องกันเนื่องจากเป็นการดำเนินงานที่มีลักษณะเดียวกัน

๒) ร่างแผนปฏิบัติการด้านการพัฒนาพื้นที่สูงอย่างยั่งยืน ระยะ ๕ ปี (พ.ศ. ๒๕๖๖ - ๒๕๗๐)

(๑) หลักการและเหตุผลของแผนปฏิบัติการฯ ควรเพิ่มเติมความสอดคล้องกับนโยบายของรัฐบาลในประเด็นการสนับสนุนการฟื้นฟูเศรษฐกิจจากสถานการณ์การแพร่ระบาดของโรคติดเชื้อไวรัสโคโรนา ๒๐๑๙ (covid-๑๙) สำหรับกลุ่มเป้าหมายบนพื้นที่สูง

/(๒) งานใน...

(๒) งานในยุทธศาสตร์ที่ ๒ การวิจัยและพัฒนาเศรษฐกิจและสังคมบนพื้นที่สูง มีความสำคัญเนื่องจากจะสนับสนุนศูนย์วิจัยชนกาธิเบศรดำริ เพื่อให้เป็นศูนย์วิจัยฯ ในระดับภูมิภาค

(๓) ยุทธศาสตร์ที่ ๕ การส่งเสริมการจัดการที่ดินและความร่วมมือในการอนุรักษ์และฟื้นฟูทรัพยากรธรรมชาติและสิ่งแวดล้อม ควรดำเนินการให้สอดคล้องกับโครงการจัดที่ดินทำกินให้ชุมชนตามนโยบายรัฐบาล (คทช.)

(๔) ยุทธศาสตร์ที่ ๗ การบริหารจัดการองค์กรสู่องค์กรดิจิทัล ควรให้ความสำคัญกับฐานข้อมูล (Big data) เพื่อให้ทุกหน่วยงานสามารถใช้ประโยชน์จากฐานข้อมูลร่วมกัน โดยขณะนี้รัฐบาลอยู่ระหว่างดำเนินการพัฒนาระบบคลาวด์กลางภาครัฐ รับผิดชอบโดยกระทรวงดิจิทัลเพื่อเศรษฐกิจและสังคม เพื่อให้เกิดการรวมศูนย์การให้บริการข้อมูลและใช้ในการบูรณาการงานของทุกภาคส่วน รวมทั้งการให้บริการประชาชน

(๕) ขอให้ทุกหน่วยงานที่มีภารกิจเกี่ยวข้องรับแผนงาน/โครงการของแผนปฏิบัติการฯ ไปดำเนินการ โดยแสดงความเชื่อมโยงกับยุทธศาสตร์ชาติ ๒๐ ปี และขอตั้งประมาณเป็นรายปีต่อไป

๒. เรื่องที่จริงและข้อกฎหมาย

๒.๑ ระเบียบสำนักนายกรัฐมนตรีว่าด้วยการปฏิบัติงานที่เกี่ยวข้องกับงานโครงการหลวง พ.ศ. ๒๕๕๐ และที่แก้ไขเพิ่มเติม

ข้อ ๖ ให้มีคณะกรรมการคณะหนึ่งเรียกว่า "คณะกรรมการประสานงานและสนับสนุนงานโครงการหลวง" เรียกโดยย่อว่า "กปส." ประกอบด้วย นายกรัฐมนตรี เป็นประธานกรรมการ... และให้ปลัดกระทรวงเกษตรและสหกรณ์เป็นกรรมการและเลขานุการ

ข้อ ๑๐ ให้ กปส. มีอำนาจหน้าที่ ดังต่อไปนี้

(๑) พิจารณาและกำหนดนโยบายและแนวทางการดำเนินงานของหน่วยงานของรัฐที่เกี่ยวข้องกับงานโครงการหลวง

(๒) พิจารณาและกำหนดแผนงาน งานโครงการ และกิจกรรมใด ๆ ให้สอดคล้องกับข้อเสนอแนะของมูลนิธิโครงการหลวง เพื่อให้หน่วยงานของรัฐที่เกี่ยวข้องรับไปดำเนินการ

(๓) พิจารณาอนุมัติแผนงาน งาน โครงการ กิจกรรมใด ๆ และงบประมาณรายจ่ายเพื่อการดำเนินงานที่เกี่ยวข้องกับงานโครงการหลวง

๒.๒ มติคณะรัฐมนตรี เมื่อวันที่ ๑๕ ธันวาคม ๒๕๖๓ เห็นชอบแนวทางการจัดทำแผนระดับที่ ๓ ที่เป็นแผนปฏิบัติการด้าน... ตามที่สำนักงานสภาพัฒนาการเศรษฐกิจและสังคมแห่งชาติ ในฐานะฝ่ายเลขานุการคณะกรรมการยุทธศาสตร์ชาติเสนอ

โดยในการเสนอแผนปฏิบัติการด้าน...ต่อคณะรัฐมนตรี ระบุให้หน่วยงานเสนอแผน (โดยมีรัฐมนตรีเจ้าสังกัด หรือรองนายกรัฐมนตรี รัฐมนตรีที่กำกับดูแลส่วนราชการ เป็นผู้ลงนามเท่านั้น) หรือแนบเอกสารยืนยันว่าแผนฯ ได้รับความเห็นชอบจากรัฐมนตรีเจ้าสังกัด หรือรองนายกรัฐมนตรี รัฐมนตรีที่กำกับดูแลส่วนราชการให้นำเสนอแผนฯ เข้าสู่การพิจารณาของคณะรัฐมนตรี สำหรับกรณีหน่วยงานที่ขึ้นตรงต่อนายกรัฐมนตรีที่ไม่ได้มีการมอบหมายรองนายกหรือรัฐมนตรีกำกับ ให้หัวหน้าหน่วยงานเป็นผู้นำเสนอแผนมายังสำนักงานฯ แต่จะต้องแนบเอกสารการได้รับอนุมัติดำเนินการจากนายกรัฐมนตรีด้วยทุกครั้ง) พร้อมแนบคำอธิบายการหลักเกณฑ์ประกอบการพิจารณาแผนระดับ ๓ (Check List) และแบบแบบฟอร์มแผนปฏิบัติการด้าน... ตามที่สำนักงานฯ กำหนด โดยสำนักงานฯ พิจารณากลั่นกรองตามกระบวนการที่สำนักงานฯ กำหนดก่อนนำเสนอคณะรัฐมนตรีพิจารณา หรือ ทราบตามขั้นตอนต่อไป

/๓. การดำเนินงาน...

๓. การดำเนินงาน

สถาบันวิจัยและพัฒนาพื้นที่สูง (องค์การมหาชน) หรือ สวพส. ภายใต้กระทรวงเกษตรและสหกรณ์ ในฐานะสำนักงานเลขานุการของ กปส. ได้ดำเนินการปรับปรุงร่างแผนปฏิบัติการทั้ง ๓ ฉบับ ตามความเห็นและข้อเสนอแนะของคณะกรรมการ กปส. และจัดทำรายละเอียดตามแบบฟอร์มแผนปฏิบัติการ และรายการหลักเกณฑ์ประกอบการพิจารณาแผนระดับ ๓ (Check List) ตามที่สำนักงานสภาพัฒนาการเศรษฐกิจและสังคมแห่งชาติกำหนดเรียบร้อยแล้ว

๔. ข้อเสนอเพื่อพิจารณา

จึงเรียนมาเพื่อโปรดพิจารณา หากเห็นชอบขอได้โปรดลงนามในหนังสืออนุมัติให้เสนอแผนเข้าสู่กระบวนการตามมติคณะรัฐมนตรี เพื่อเสนอต่อเลขาธิการสภาพัฒนาการเศรษฐกิจและสังคมแห่งชาติพิจารณาดำเนินการตามกระบวนการต่อไป

(นายทองเปลว กองจันทร์)
ปลัดกระทรวงเกษตรและสหกรณ์
กรรมการและเลขานุการคณะกรรมการ
ประสานงานและสนับสนุนงานโครงการหลวง





สถาบันวิจัยและพัฒนาพื้นที่สูง (องค์การมหาชน)
65 หมู่ 1 ถนนสุเทพ ตำบลสุเทพ อำเภอเมือง จังหวัดเชียงใหม่ 50200
โทรศัพท์ 053-328496-8 โทรสาร 053-328494, 053-328229
www.facebook.com/hrdi.or.th
www.hrdi.or.th